

# Bernard Dewagtere

Arrangeur, Compositeur, Directeur, Professeur

France, Erchin(59)

## A propos de l'artiste

De plus en plus de personnes me demandent de réaliser des arrangements individualisés. Soyez gentils, pour toute demande, d'être le plus précis possible : tonalité, instrumentation, Url de la page, titre, compositeur, etc.

J'aurai plaisir de vous répondre favorablement en fonction de mon temps disponible.

**Qualification :** Docteur en Musicologie  
**Sociétaire :** SACEM - Code IPI artiste : 342990  
**Page artiste :** [http://www.free-scores.com/partitions\\_gratuites\\_bernard-dewagtere.htm](http://www.free-scores.com/partitions_gratuites_bernard-dewagtere.htm)

## A propos de la pièce

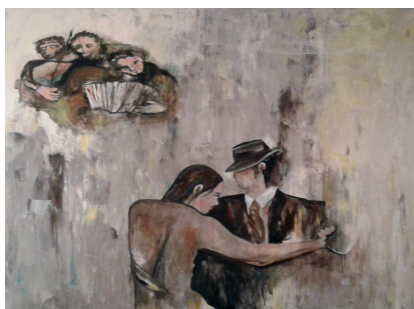

**Titre :** Volvio una noche  
**Compositeur :** Gardel, Carlos  
**Arrangeur :** Dewagtere, Bernard  
**Droit d'auteur :** Copyright © Bernard Dewagtere  
**Editeur :** Dewagtere, Bernard  
**Instrumentation :** Trompette (Bb) ou Bugle ou cornet, piano  
**Style :** Tango

## Bernard Dewagtere sur [free-scores.com](http://www.free-scores.com)

### LICENCE

Cette partition nécessite une autorisation :

- pour les représentations publiques
- pour l'utilisation par les professeurs

**S'acquies de cette licence sur :**

<http://www.free-scores.com/licence?p=aDfBSNCgQO>

- écouter l'audio
- partager votre interprétation
- commenter la partition
- s'acquies de la licence
- contacter l'artiste

# Volvio una noche

Tango – Cancion

Carlos Gardel (1887 – 1935)

Transc. : B. Dewagtere

Trompette en Sib

Piano

Trp. (Sib)

Pno

Trp. (Sib)

Pno

©2018Dewagtere

Volvio una noche

2  
12

Trp. (Sib)

Pno

16

Trp. (Sib)

Pno

8<sup>va</sup>

20

Trp. (Sib)

Pno

(8<sup>va</sup>)

Volvio una noche

Trp. (Sib)

24

Pno

(8<sup>va</sup>)

Trp. (Sib)

28

Pno

Trp. (Sib)

32

Pno

Trp. (Sib)

36

1. 2.

Pno