honore diakanua wayawa

Arrangeur, Compositeur, Editeur

Rép. Démocratique du Congo, NANJING

A propos de l'artiste

Né ò Kinshasa en République Démocratique du Congo le 10 juillet .Il commence sa carrière musicale entant que musicien dans un Orchestre Symphonique Kimbanguiste de la place,et fait ses études ò l'Institut National des Arts dans son pays en obtenant un Diplome d'études musicales.Arrivée en chine en 2003, il obtient un Certificat d'études Supérieures en composition musicale ò l'unanimité au conservatoire de shanghai.Et il a besoin de vos commentaires ainsi que vos critiques pour l'amelioration de son travail.Merci.

Qualification : Certificat d'études supérieures de composition.

Page artiste : http://www.free-scores.com/partitions_gratuites_hodiak.htm

A propos de la pièce

Titre : 100 yo

Compositeur : diakanua wayawa, honore

Arrangeur : diakanua wayawa, honore

Droit d'auteur : Copyright © honore diakanua wayawa

Editeur : diakanua wayawa, honore

Instrumentation : Quatuor à cordes

Style : Classique

Commentaire : merci pour votre contribution

honore diakanua wayawa sur free-scores.com

LICENCE
Cette partition nécessite une autorisation :
• pour les représentations publiques
• pour l'utilisation par les professeurs
S'acquiter de cette licence sur :
http://www.free-scores.com//licence?p=aAMGPKt8at

• écouter l'audio
• partager votre interprétation
• commenter la partition
• s'acquitter de la licence
• contacter l'artiste

100 yo

H.DIAKANUA WAYAWA
le 21-04-2019

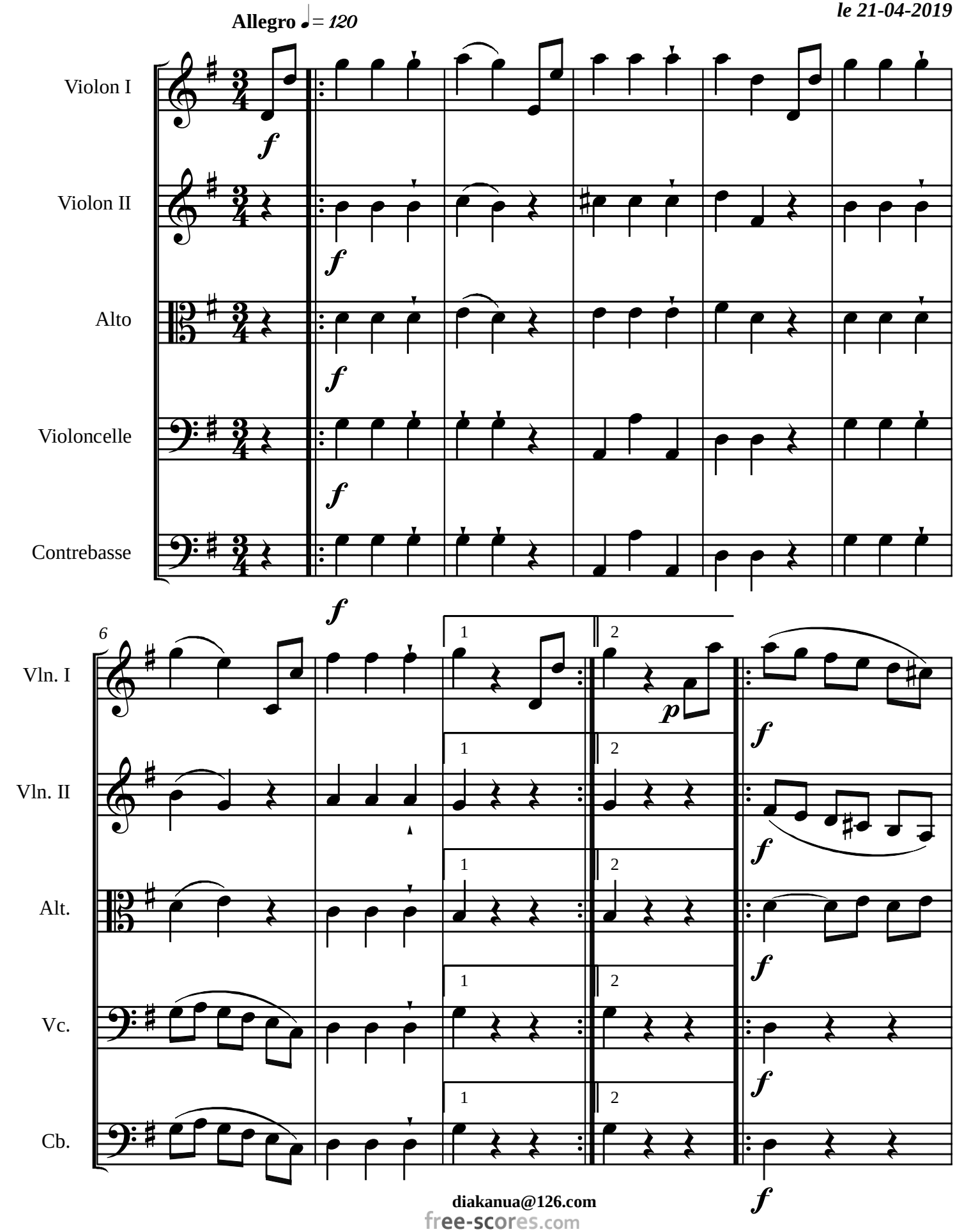

diakanua@126.com

free-scores.com

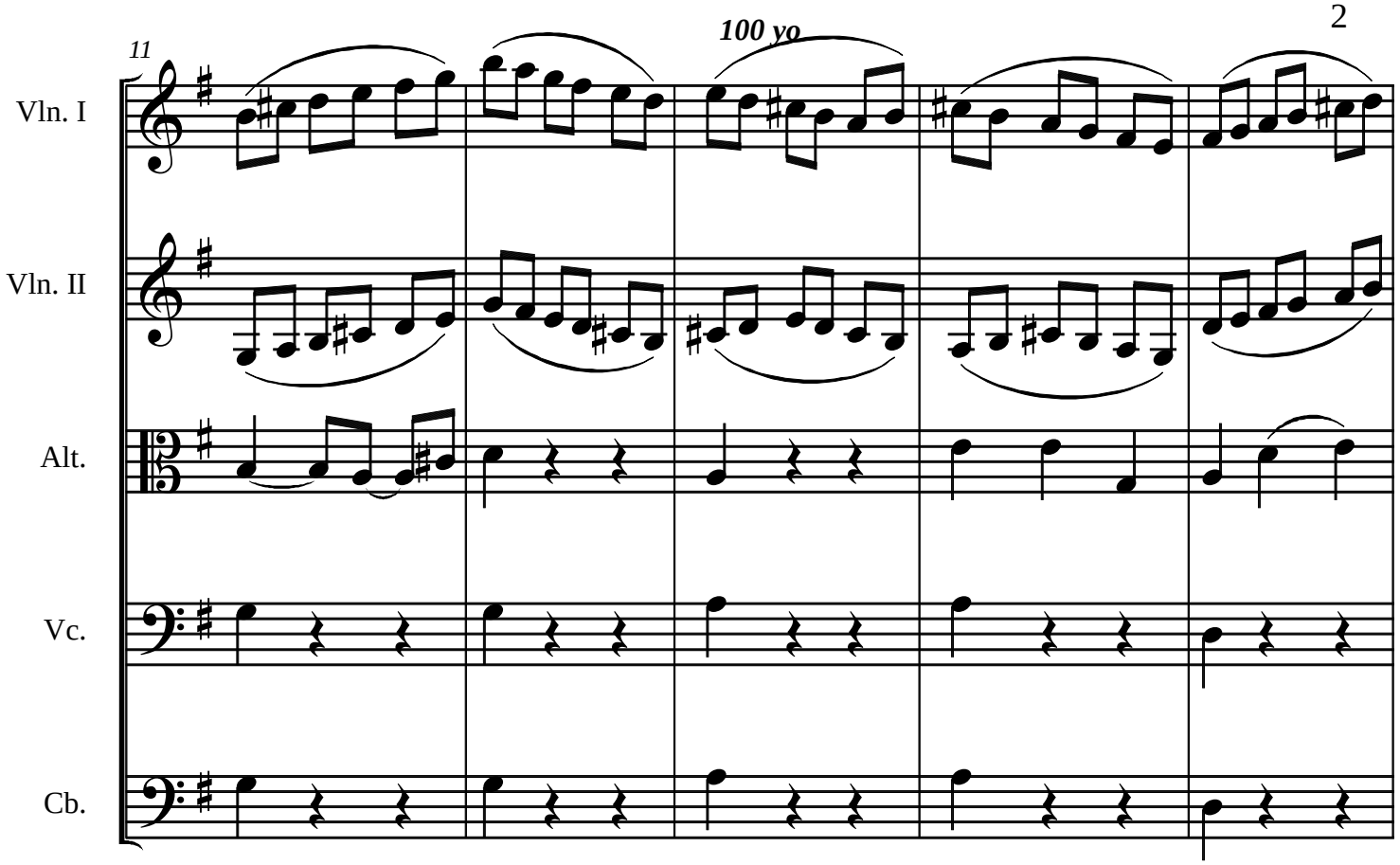

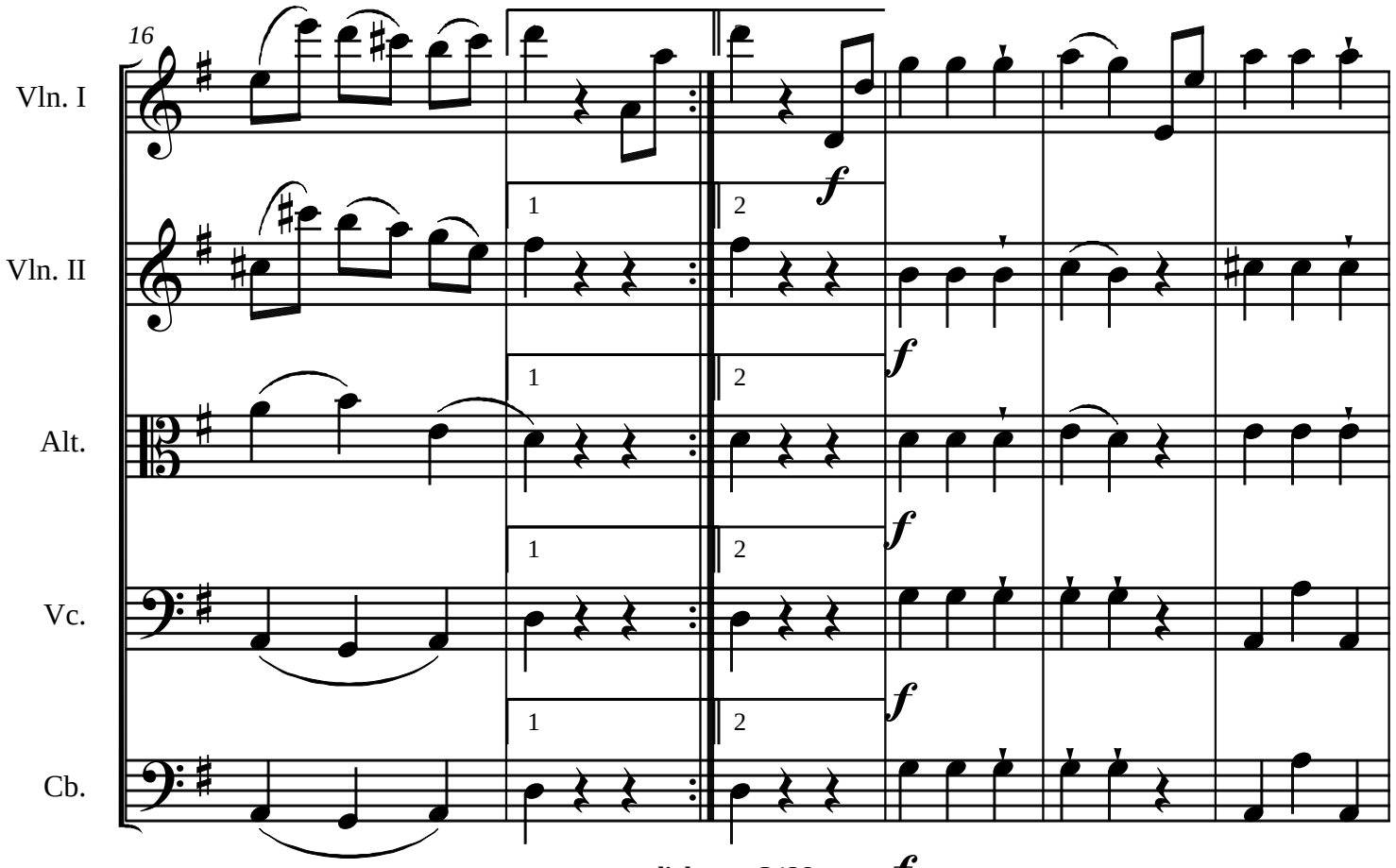

diakanua@126.com

free-scores.com

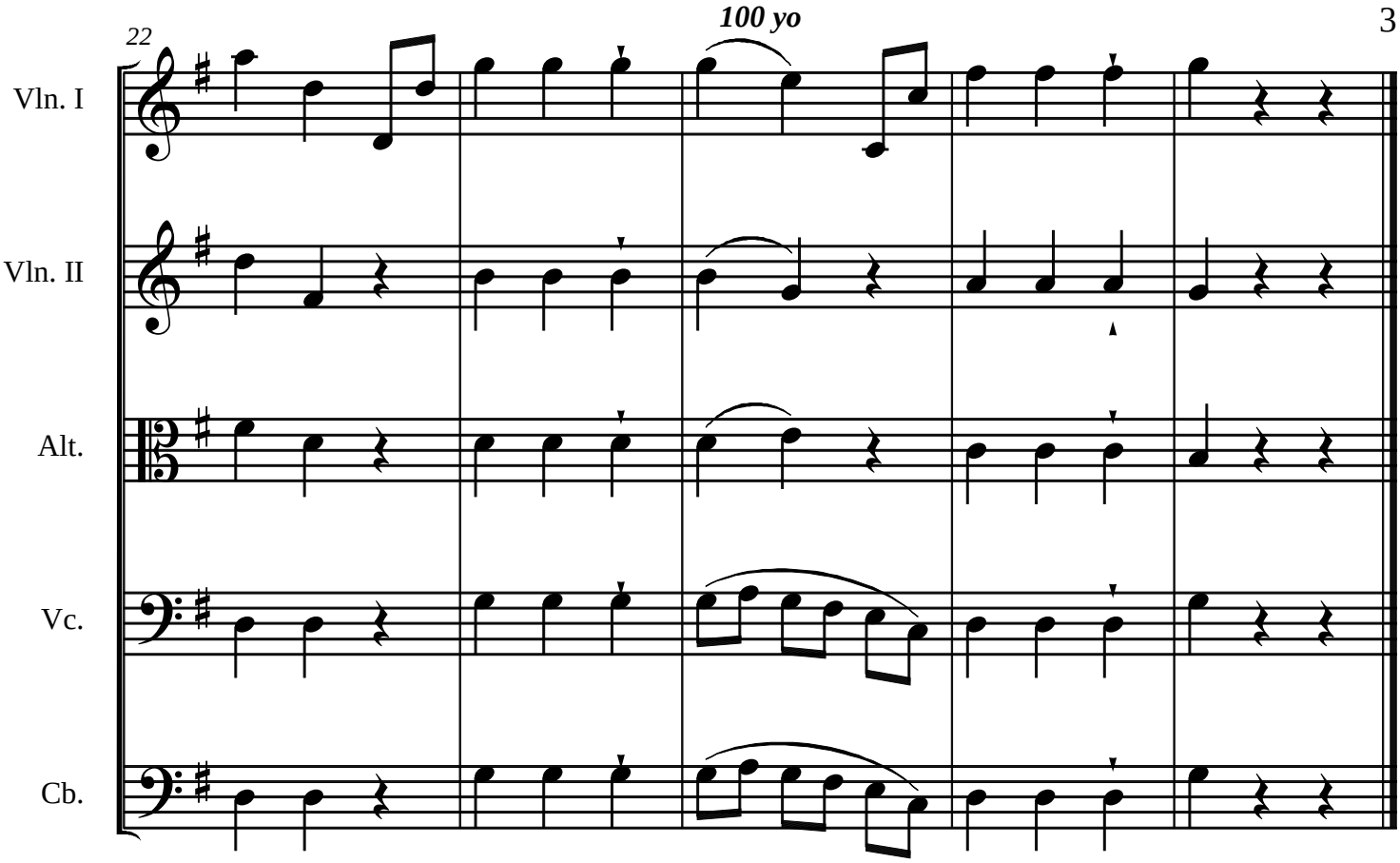

diakanua@126.com

free-scores.com