

Bernard Dewagtere

France, SIN LE NOBLE

6 duos à Edvard Munch (4. Woman in Three Stages)

A propos de l'artiste

Docteur en musicologie, chef d'orchestre et compositeur.
Compositions et arrangements de toutes époques, dans tous les styles ou genres musicaux et pour n'importe quelles formations instrumentales ou vocales.

Qualification : Docteur en Musicologie
Sociétaire : SACEM - Code IPI artiste : 342990
Page artiste : https://www.free-scores.com/partitions_gratuites_bernard-dewagtere.htm

A propos de la pièce

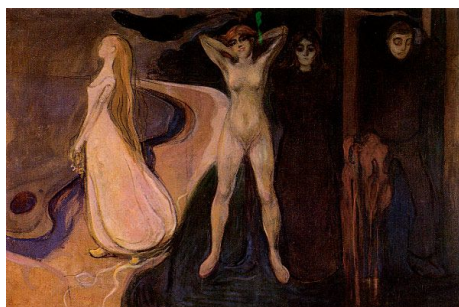

Titre : 6 duos à Edvard Munch
[4. Woman in Three Stages]
Compositeur : Dewagtere, Bernard
Droit d'auteur : Copyright © Dewagtere, Bernard
Instrumentation : 2 Altos (duo)
Style : 20eme siecle
Commentaire : Femme en trois étapes, 1894 - Huile sur toile 164 x 250 cm

Bernard Dewagtere sur [free-scores.com](https://www.free-scores.com)

LICENCE

Cette partition nécessite une autorisation :
- pour les représentations publiques
- pour l'utilisation par les professeurs

S'acquitter de cette licence sur :

<https://www.free-scores.com/licence-partition.php?partition=41788>

- écouter l'audio
- partager votre interprétation
- commenter la partition
- s'acquitter de la licence
- contacter l'artiste

Interdiction de diffusion sur d'autres sites Web.

6 duets for Edvard Munch

4. Woman in Three Stages

Bernard Dewagtere

Allegretto

6 duets for Edvard Munch

2
22 **Moderato**

Vla. 1 *mf*

Vla. 2 *mf* *mp*

26

Vla. 1 *mf* *sf* *mp*

Vla. 2 *mf* *mp* *sf* *mp*

31

Vla. 1 *p* *f* *tr*

Vla. 2 *p* *f* *mf* *mp*

37 *loco* *rit.* **molto rit**

Vla. 1 *mp* *pp*

Vla. 2 *pp* *Con sord.*

Grave

43

Vla. 1

Con sord. *p*

Vla. 2

p *mp*

46

Vla. 1

p

Vla. 2

p *p*

51

Vla. 1

p *pp* *mp* *rall.*

Vla. 2

p *pp* *mp*

56

Vla. 1

Vla. 2

p *pp* *morendo*