Gentes Demoiselles

Paroles et musique
Odile Deroin

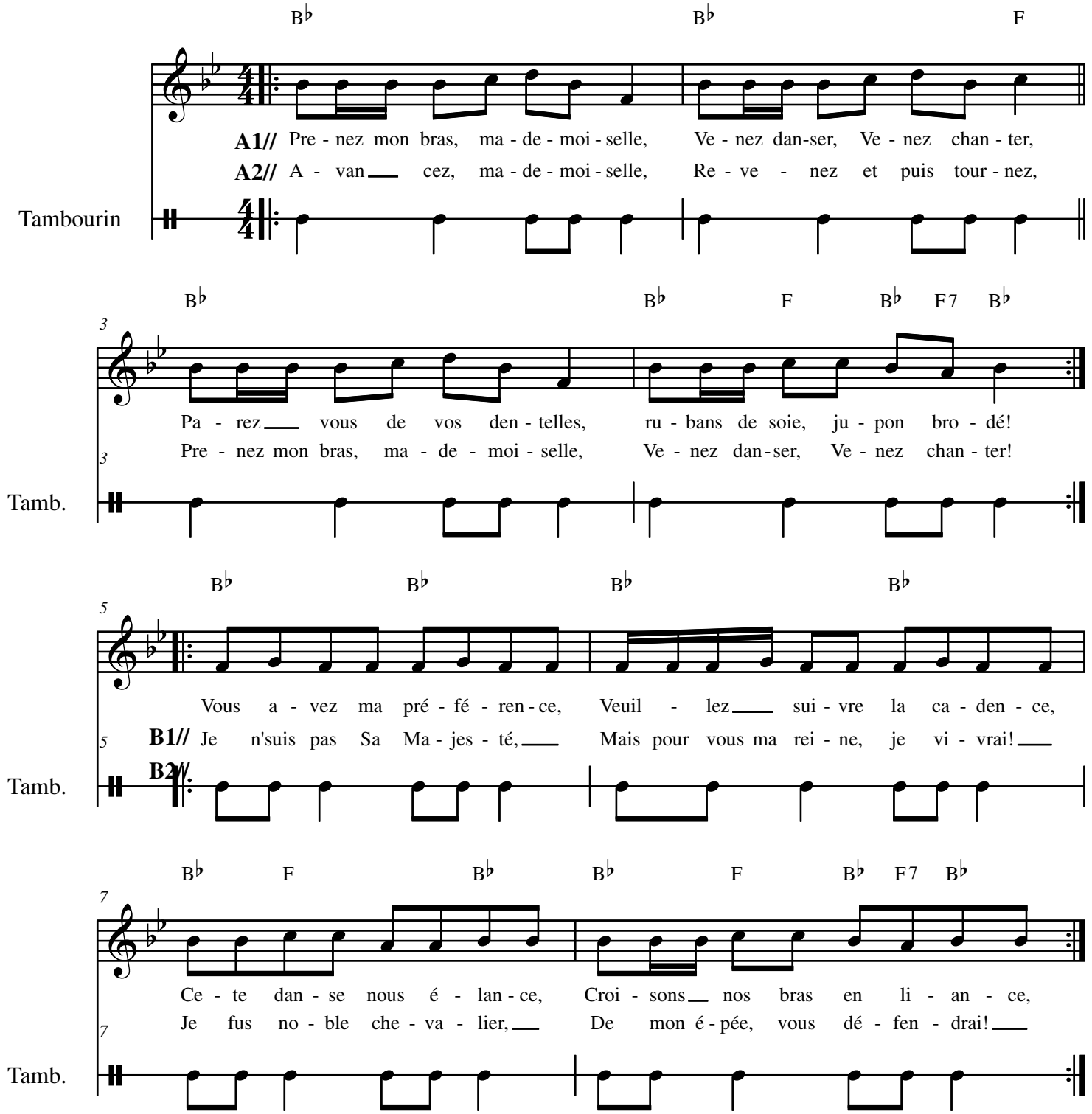

Une chanson à danser : forme du cercle circassien :
en ronde alternée - fille - garçon -
A1// = 4 pas en avant vers le centre ; 4 pas en arrière (2 fois)
A2// = Fille : 4 pas en avant ; 4 pas en arrière - le garçon frappe des mains
Garçon : 4 pas en avant ; 1/2 tour ; 4 pas en rejoignant la fille suivante - la fille frappe des mains
B1// = 16 pas de patinette
B2// = 16 pas de promenade

Composé le 30 avril 2007
à Bouëx
Odile Deroin

Odile Deroin©All Rights reserved
free-scores.com