Bernard Dewagtere

France, SIN LE NOBLE

Funiculì Funiculà

Denza, Luigi

A propos de l'artiste

Docteur en musicologie, chef d'orchestre et compositeur.
Compositions et arrangements de toutes époques, dans tous les styles ou genres musicaux et pour n'importe quelles formations instrumentales ou vocales.

Qualification :	Docteur en Musicologie
Sociétaire :	SACEM - Code IPI artiste : 342990
Page artiste :	https://www.free-scores.com/partitions_gratuites_bernard-dewagtere.htm

A propos de la pièce

Titre :	Funiculì Funiculà
Compositeur :	Denza, Luigi
Arrangeur :	Dewagtere, Bernard
Droit d'auteur :	Copyright © Dewagtere, Bernard
Instrumentation :	2 Clarinettes et 1 Piano
Style :	Mariage
Commentaire :	Funiculi, Funicula est une célèbre chanson napolitaine écrite par Peppino Turco et mis en musique par le compositeur italien Luigi Denza en 1880. Elle a été composée pour commémorer l'ouverture du premier funiculaire de téléphérique sur le Mont Vésuve . Six ans plus tard, Richard Strauss, ayant entendu la chanson lors d'une visite en Italie et pensant que c'était une chanson folklorique traditionnelle italienne, l'a ensuite incorporé... (la suite en ligne)

Bernard Dewagtere sur free-scores.com

LICENCE
Cette partition nécessite une autorisation :
- pour les représentations publiques
- pour l'utilisation par les professeurs
S'acquiter de cette licence sur :
https://www.free-scores.com//licence-partition.php?partition=33094

- écouter l'audio
- partager votre interprétation
- commenter la partition
- s'acquitter de la licence
- contacter l'artiste

Interdiction de diffusion sur d'autres sites Web.

Funiculì Funiculà

Luigi Denza (1880)
Transc. : Bernard Dewagtere

Allegretto brillante

2 Clarinets in Bb

C 7

Piano

p *grazioso*

7

2 Cl. (Bb)

F 8fr. | A 7/E | D m | A 7/C♯ | D m | B♭ 6fr.

Pno

f

14

2 Cl. (Bb)

f

F/C 8fr. | C 7 | F 8fr.

Pno

pp *mp*

©2011Dewagtere

free-scores.com

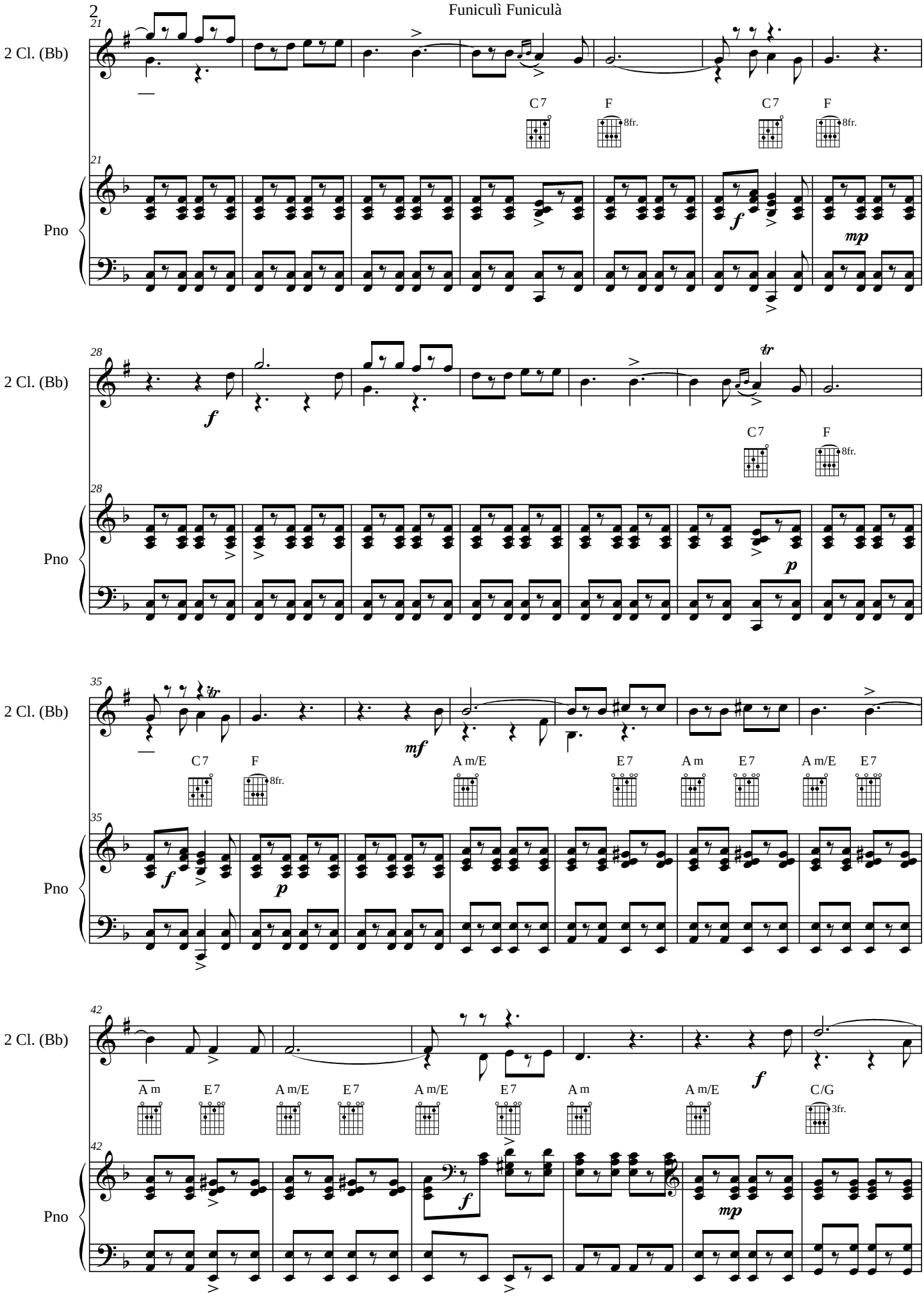

free-scores.com

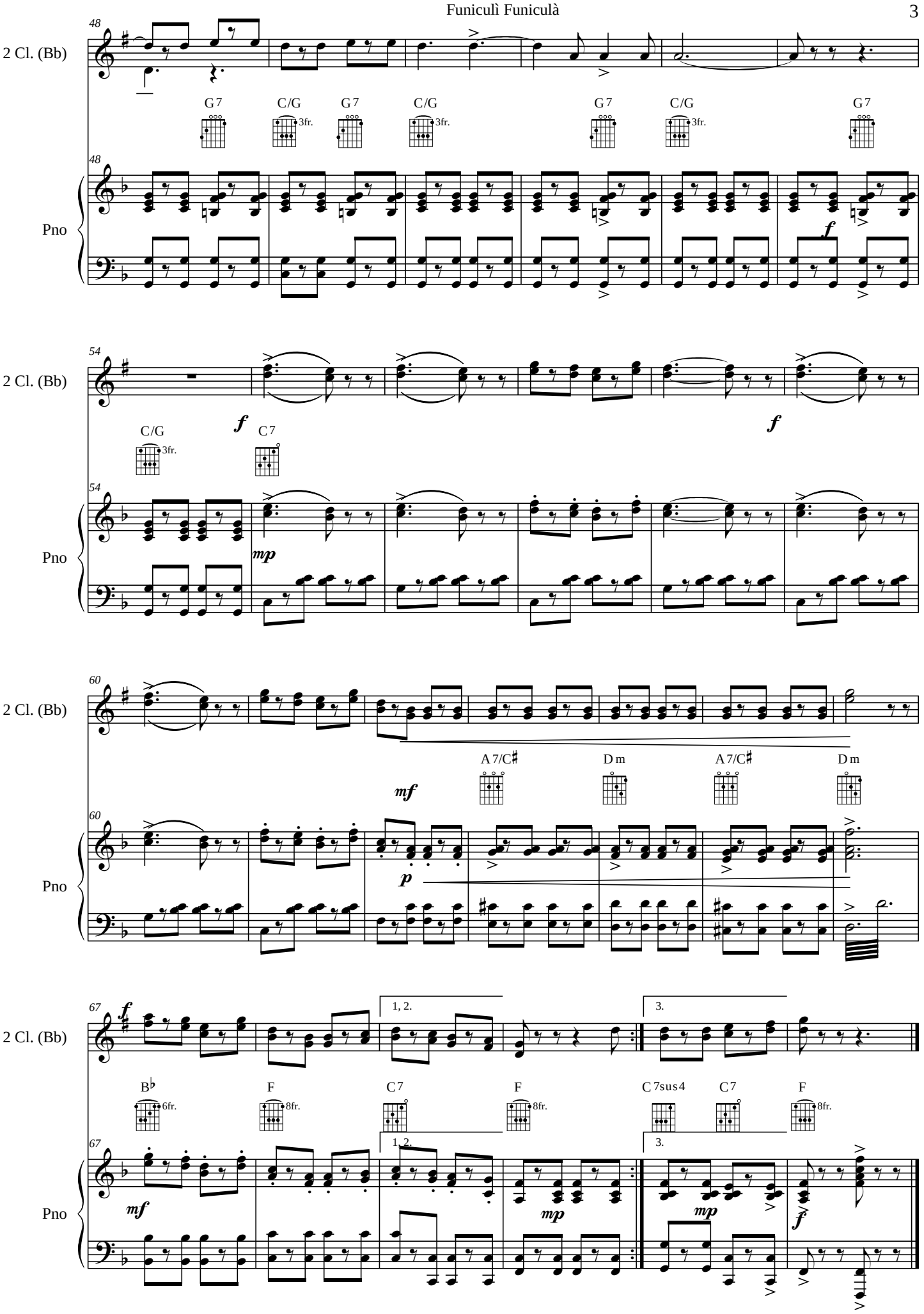

free-scores.com