MAURIZIO MACHELLA

Arrangeur, Interprete, Editeur

Italie

A propos de l'artiste

Famous musician and organist, known throughout the world.
Italian publisher, researcher and organist.
The I.net Greatest Organ Music Resource in the World.
The most complete private library of music scores for organ and harpsichord.
Published rare scores of organ and harpsichord music with Armelin Musica of Padova (www.armelin.it) and with the sheet music world center: "Free-scores.com".
More than 1,8 million downloads!
Remember ... all this work, if you can, make me an offer on Paypal.
Thanks!

Site Internet: http://www.facebook.com/home.php?ref=home#/profile.php?id=100000082741780&ref=name

A propos de la pièce

Titre:	XII NOEL SUISSE [Nouveau Livre de Noels pour l'Orgue et le Clavecin Op.2 -Paris 1757]
Compositeur:	Daquin, Louis-Claude
Licence:	Public domain
Editeur:	MACHELLA, MAURIZIO
Instrumentation:	Orgue seul
Style:	Classique

MAURIZIO MACHELLA sur free-scores.com

http://www.free-scores.com/partitions_gratuites_giordaniello.htm

- Contacter l'artiste
- Commenter cette partition
- Ajouter votre interprétation MP3
- Accès partition et écoute audio avec ce QR Code :

XII Noël Suisse

Grand Jeu et Duo

Nouveau Livre de Noëls Op.2
- Paris, 1757 -
pour l'Orgue et le Clavecin

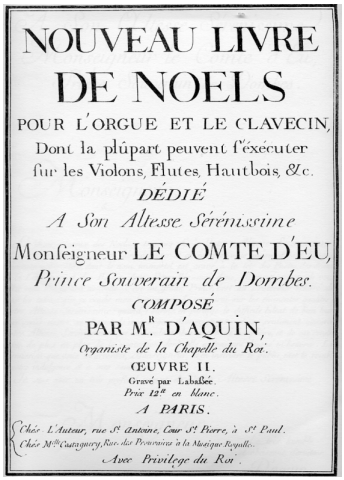
NOUVEAU LIVRE
DE NOELS
POUR L'ORGUE ET LE CLAVECIN,
Dont la plûpart peuvent s'éxécuter
sur les Violons, Flutes, Hautbois, &c.
DÉDIÉ
A Son Altesse Sérénissime
Monseigneur LE COMTE D'EU,
Prince Souverain de Dombes.
COMPOSÉ
PAR M.R D'AQUIN,
Organiste de la Chapelle du Roi.
ŒUVRE II.
Gravé par Labassée.
Prix 12.tt en blanc.
A PARIS.
Chés L'Auteur, rue St. Antoine, Cour St. Pierre, à St. Paul.
Chés Mlle Castagnery, Rue des Prouvaires à la Musique Royalle.
Avec Privilege du Roi.

a cura di
Maurizio Machella

Louis-Claude Daquin
1694-1772

free-scores.com

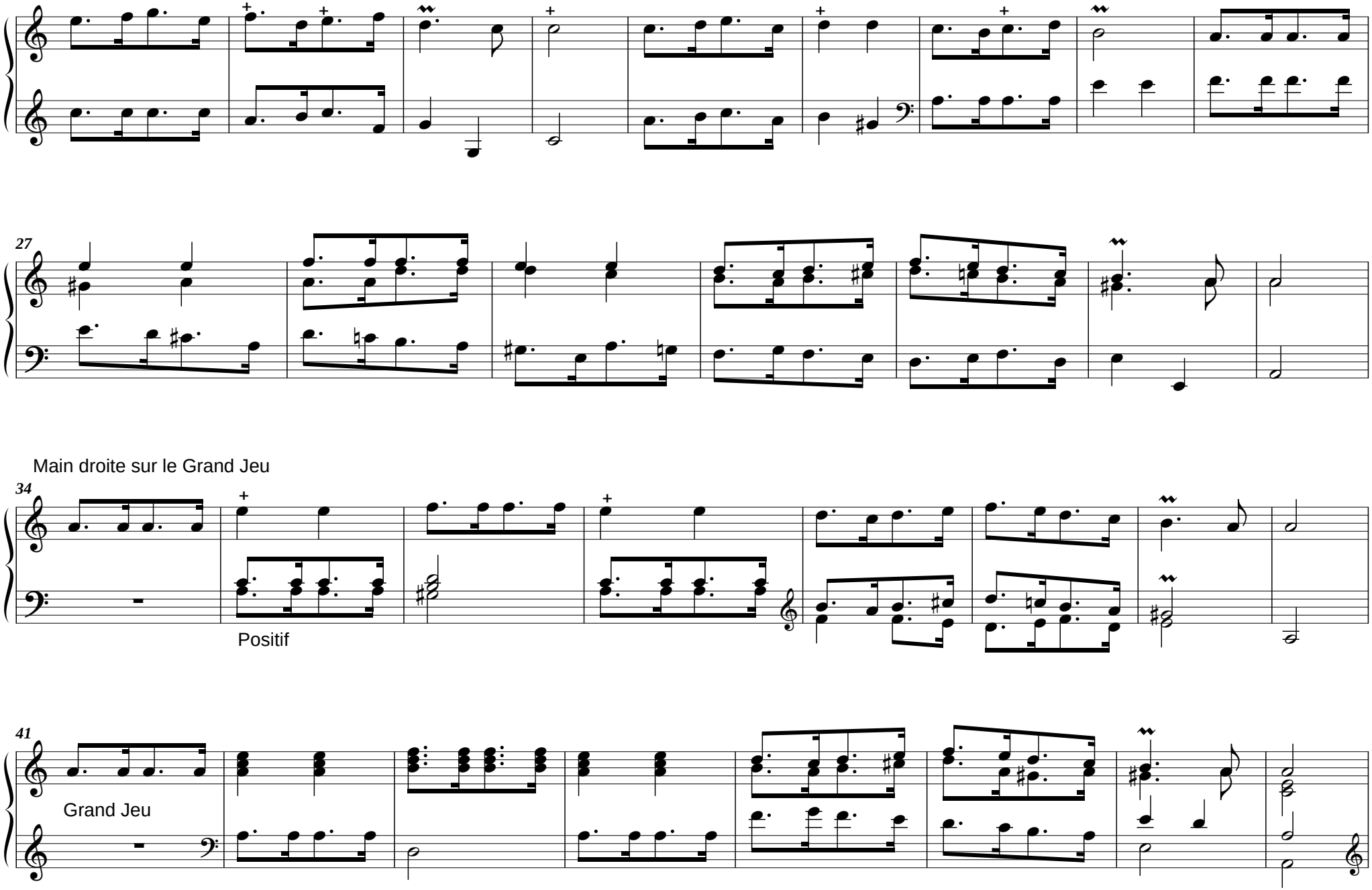

free-scores.com

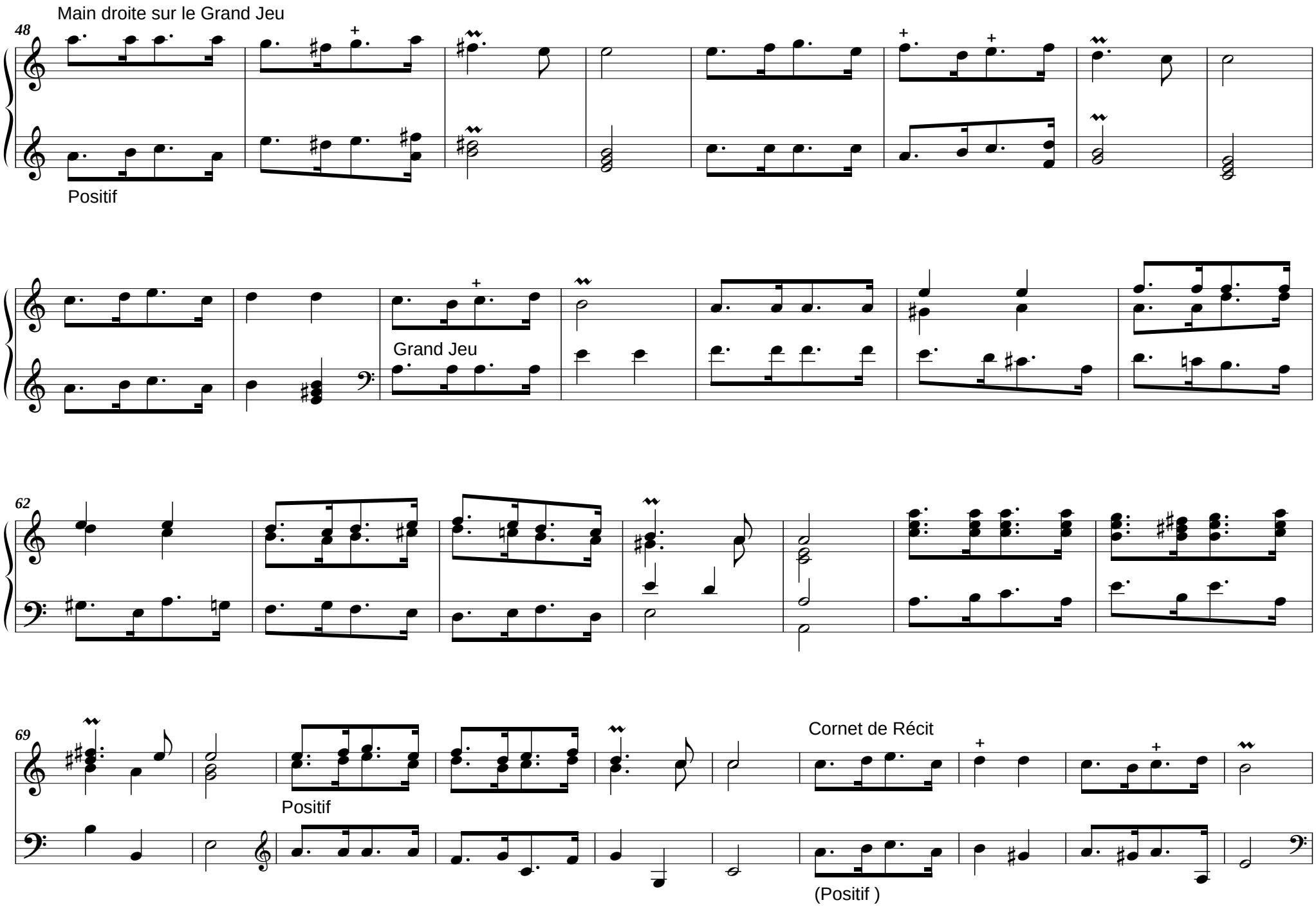

free-scores.com

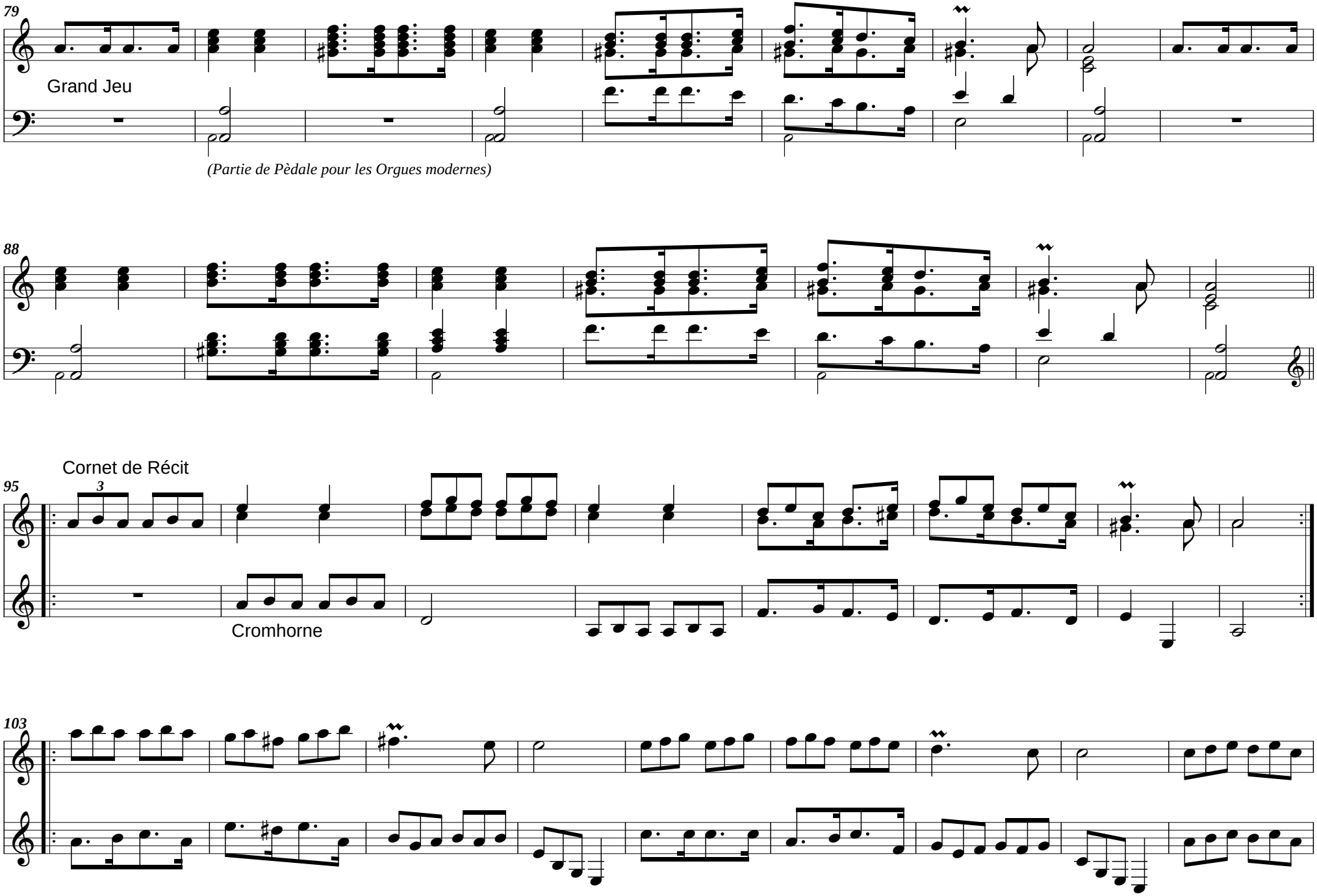

free-scores.com

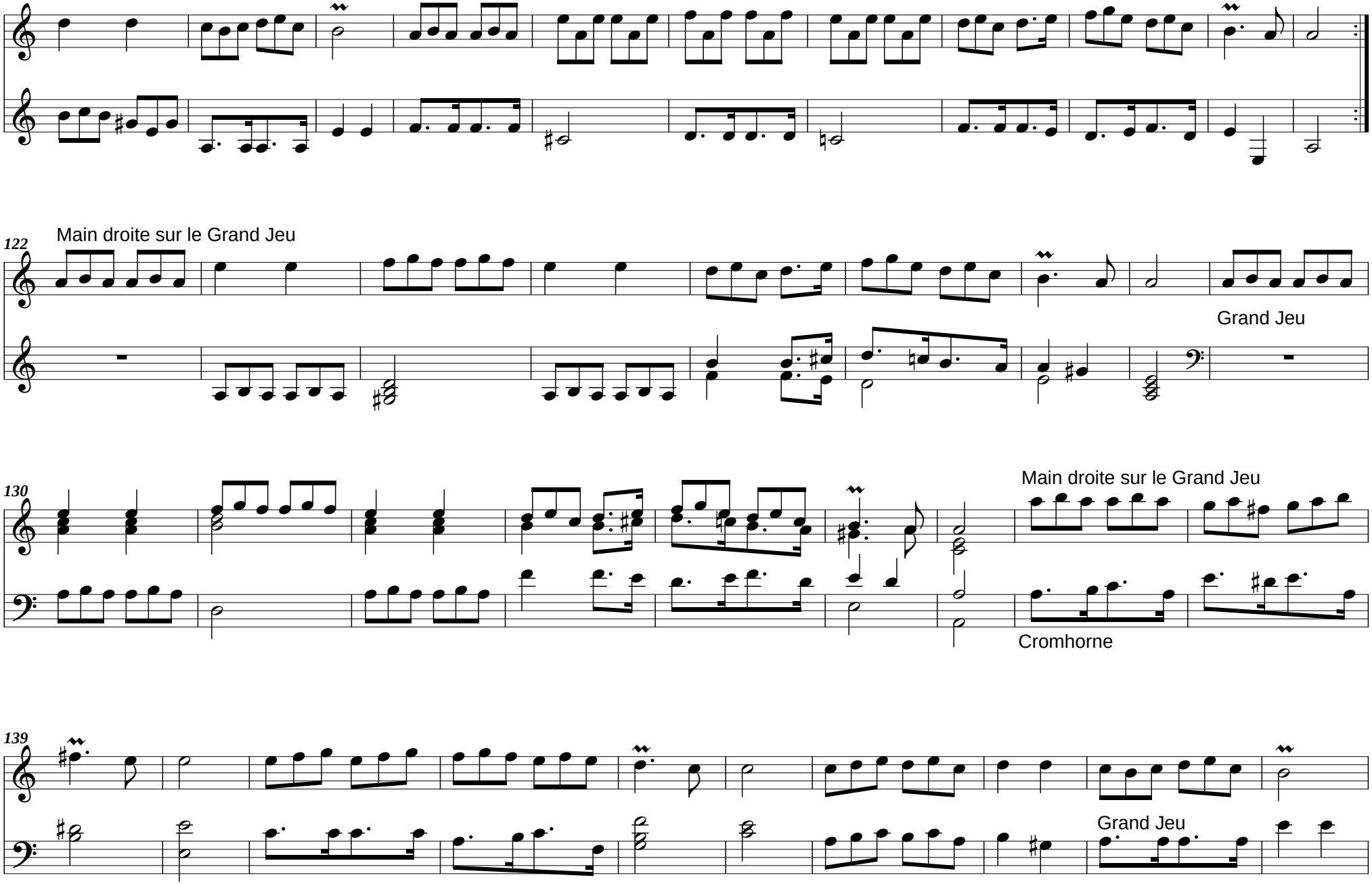

free-scores.com

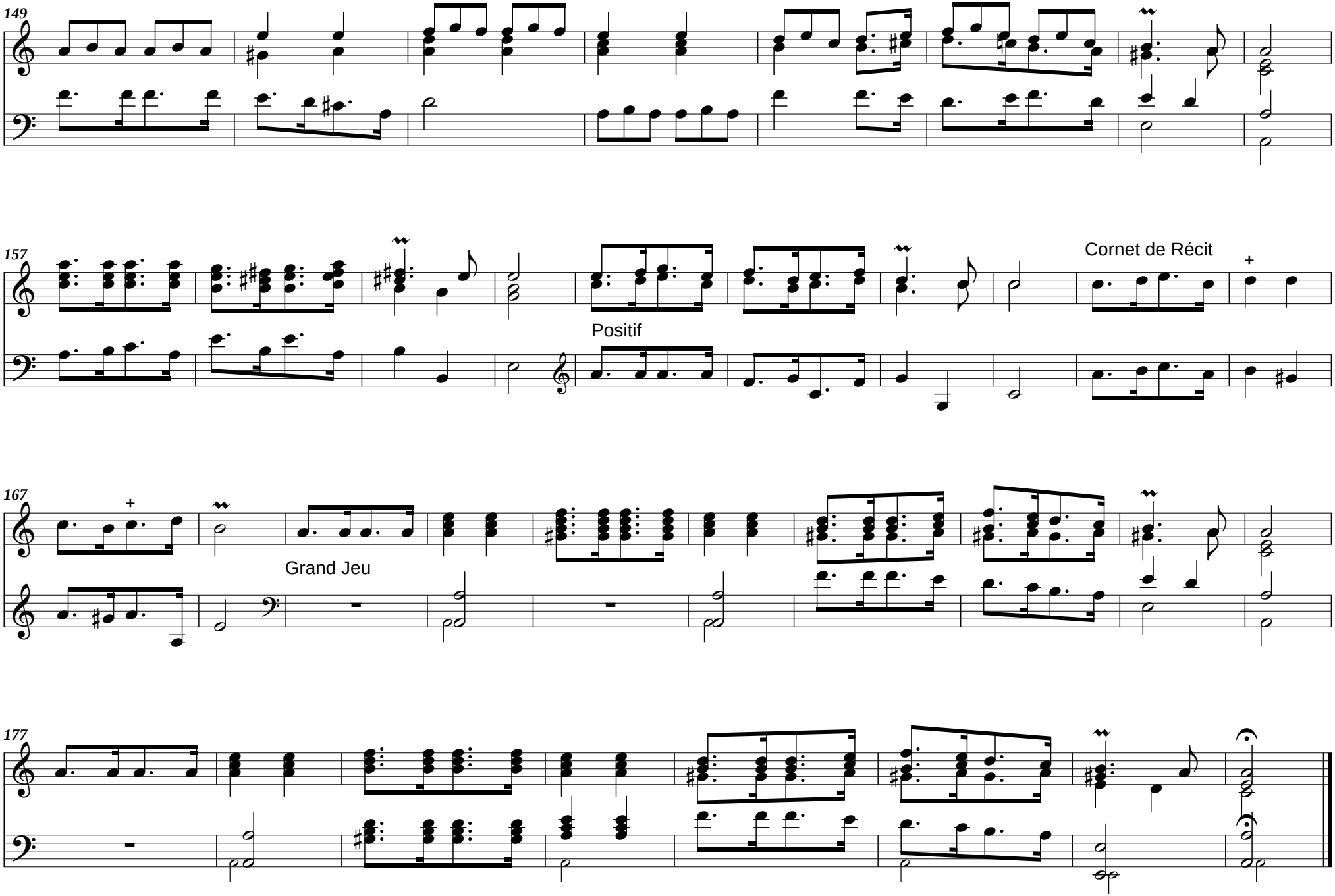

free-scores.com