Premiere Fanfare

Pièces de Clavecin, Livre 1, Suite 1, no. 8
Les Caractères de la Guerre, Mvmt. 3

Jean-François Dandrieu

Gracieusement sans lenteur

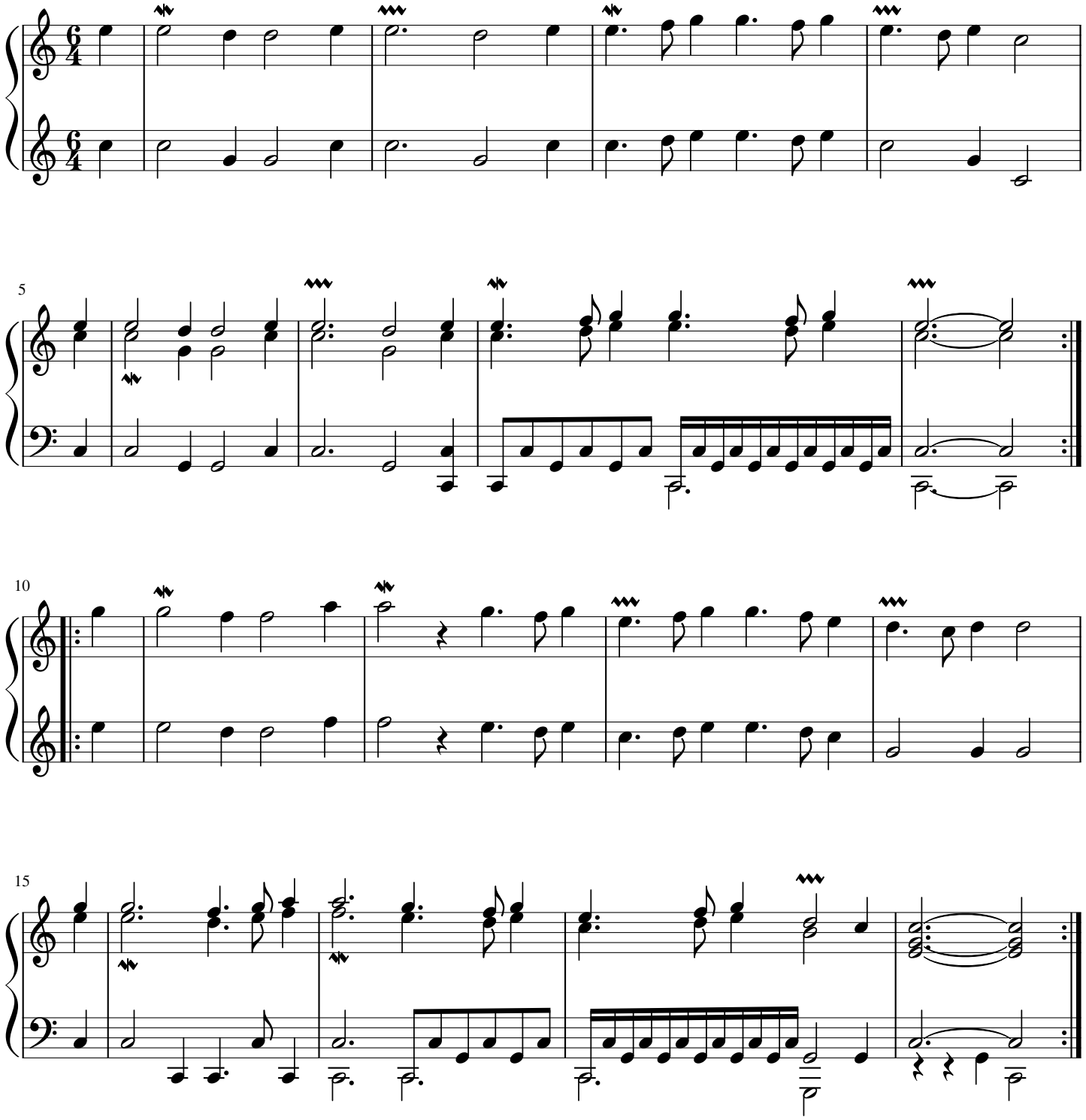

First Edition, Paris 1724, p. 11:
http://imslp.simssa.ca/files/imglnks/usimg/7/73/
IMSLP377960-PMLP43896-f_dandrieu_pieces_clavecin_1.pdf

free-scores.com