Rémi Blanchet

Arrangeur, Compositeur, Directeur, Interprete, Editeur, Professeur

France

A propos de l'artiste

Jeune passionné de musique multi instrumentiste. J'espère que mes partitions vous seront utiles. J'apprécie tout particulièrement les duos, trios ou quatuors d'instruments à vent. Je me suis aussi lancé un défi : faire au moins une partition par instrument et par genre.
J'aime toucher à tout, du rock 'n roll à la musique baroque et j'écris des chansons. Pour les découvrir, je vous conseillerai Chanson pour un virus à l'adresse suivante https://www.free-scores.com/partition?p=adsjB1pE0X en exclusivité pour Free score. Ecoutez le troisième mp3, c'est le meilleur enregistrement.
J'aide actuellement le compositeur Vladan Kuzmanovic à transcrire et à arranger des partitions. N'hésitez surtout pas à m'écrire si jamais, comme lui vous avez besoin d'aide

Qualification :	3eme cycle de solfège et 10 ans de musique ! Utilisation du logiciel de programmation de partitions Lilypond
Page artiste :	https://www.free-scores.com/partitions_gratuites_rblanche.htm

A propos de la pièce

Titre :	Chicken Reel
Compositeur :	Daly, Joseph M.
Arrangeur :	Blanchet, Rémi
Droit d'auteur :	Copyright © Rémi Blanchet
Editeur :	Blanchet, Rémi
Instrumentation :	Mandoline, Guitare
Style :	Ragtime

Rémi Blanchet sur free-scores.com

Cette partition ne fait pas partie du domaine public. Merci de contacter l'artiste pour toute utilisation hors du cadre privé.
Interdiction de diffusion sur d'autres sites Web.

- écouter l'audio
- partager votre interprétation
- commenter la partition
- contacter l'artiste

Chicken Reel

free-scores.com

Joseph M. Daly

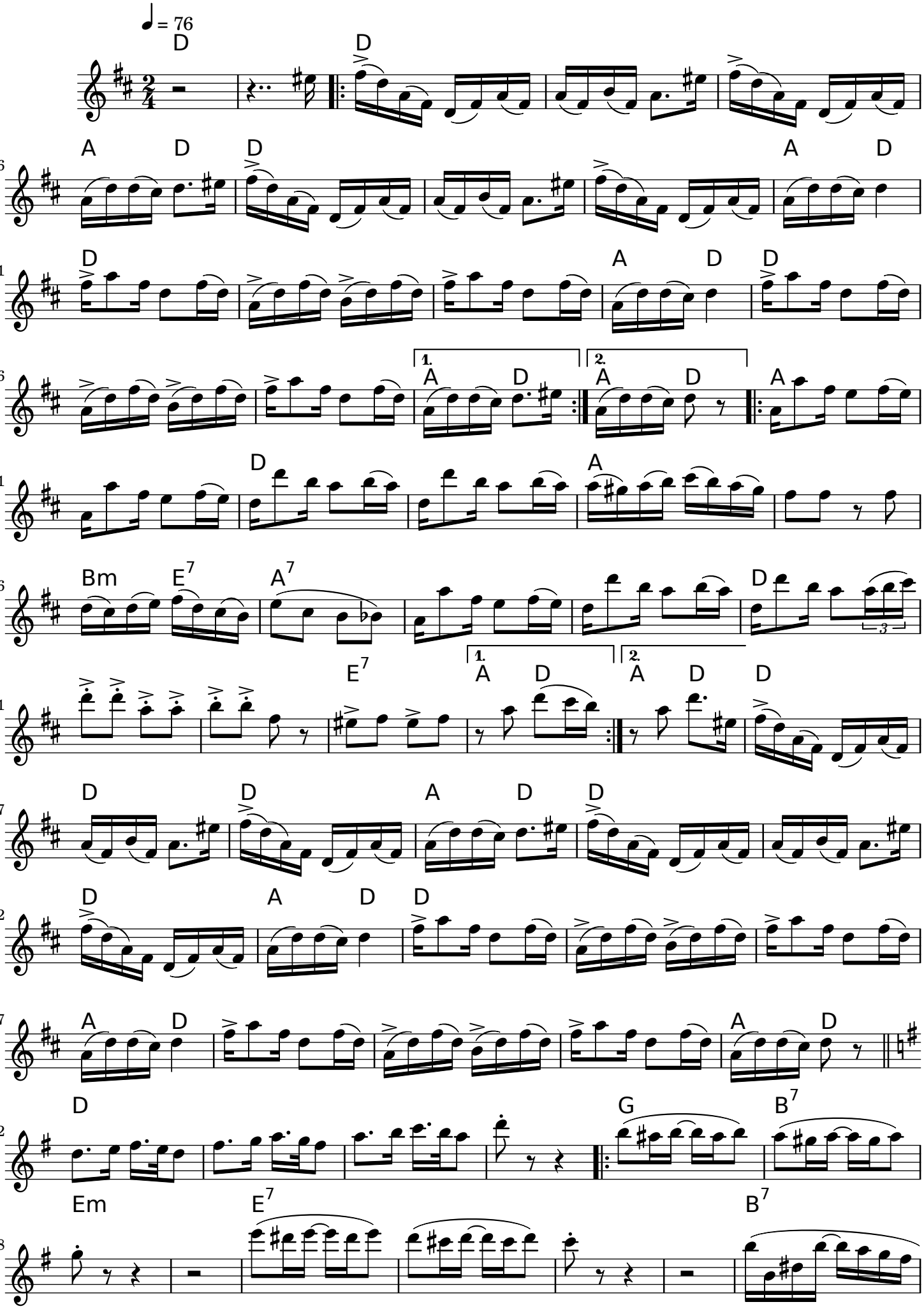

free-scores.com

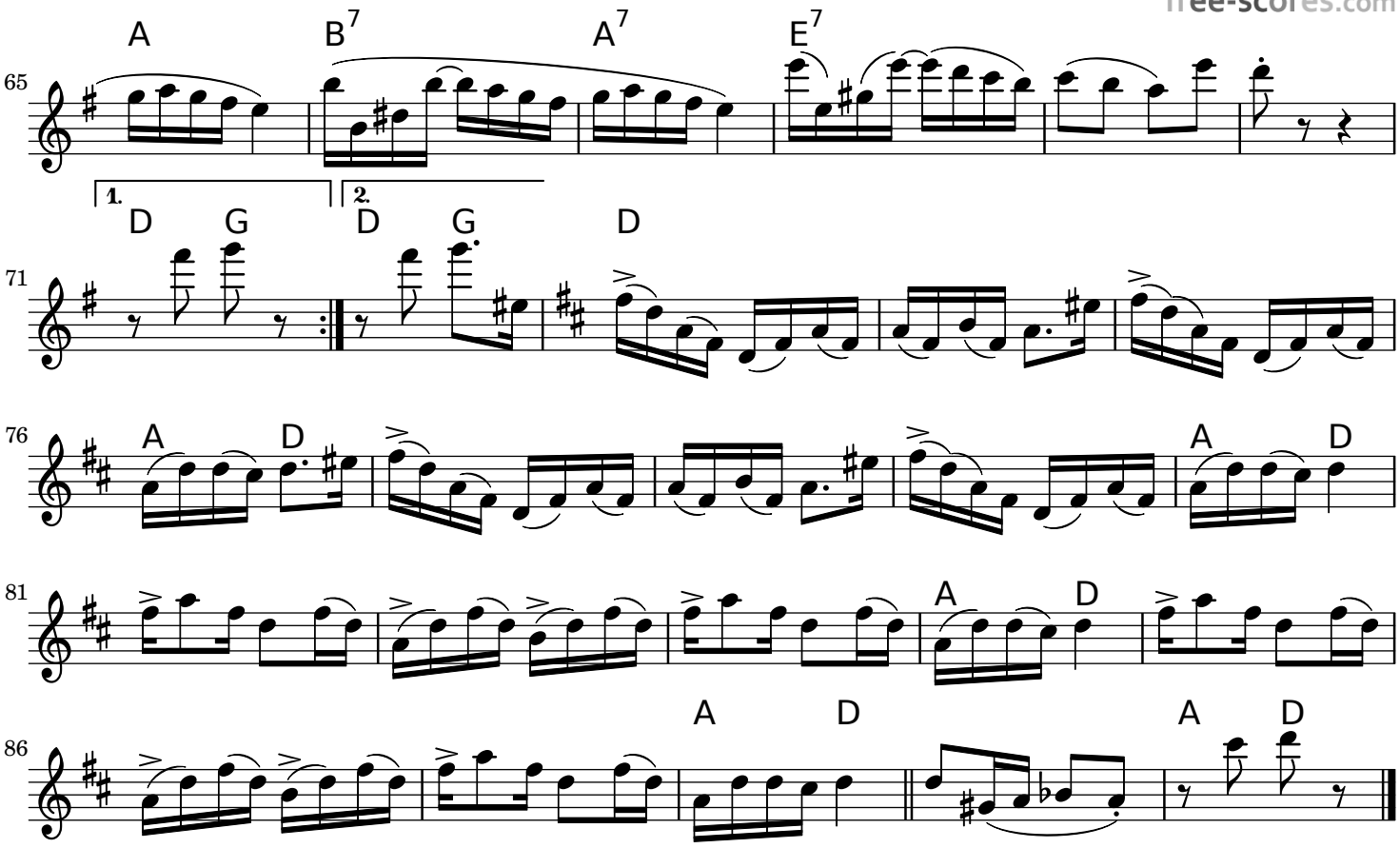

© Rémi Blanchet