# Christian Daixant

Arrangeur, Compositeur, Interprete, Editeur

France, PERPIGNAN

## A propos de l'artiste

BIOGRAPHIE
Par Christian Daixant Auteur Compositeur Interprète.
Né le 27 Août 1956, à Aix-Les-Bains en Savoie, d'une mère célibataire qui me donna le nom de Ferré Christian Jacques. Dès ma naissance, je suis placé en institution de la petite enfance. A l'âge de 7 ans j'ai rencontré mon père adoptif Labbé-Lavigne. Je suis allé à l'école primaire puis au Lycée. Je m'intéressais à la musique, au cinéma et aux sports. A l'âge de neuf ans, j'ai eu une guitare que je désirai depuis longtemps. J'ai rencontré un musicien Carlos Luna et son orchestre, en tournée en France. Carlos a été un bon professeur de guitare, j'ai suivi ces cours pendant deux mois, à apprendre les accords et surtout la façon originale de les placer et de les interpréter. J'ai été bercé de ces rimes et de ces mélodies de l'autre bout du monde, mais comme tout à une fin, Carlos Luna et ses musiciens sont retournés à Caracas au Venezuela. A l'âge de seize ans, je travaille comme tél&eacut... (la suite en ligne)

**Sociétaire :** SACEM - Code IPI artiste : 0077448345 / 00048693247

## A propos de la pièce

| | |
|---|---|
| **Titre:** | HEUREUX L'HOMME |
| **Compositeur:** | Daixant, Christian |
| **Arrangeur:** | Daixant, Christian |
| **Licence:** | Creative Commons Licence |
| **Editeur:** | Daixant, Christian |
| **Instrumentation:** | Batterie |
| **Style:** | Reggae |
| **Commentaire:** | HEUREUX L'HOMME Heureux l'homme Qui ne marche pas selon le conseil des méchants... des méchants Heureux l'homme Qui ne marche pas selon le conseil des méchants... des méchants Qui ne s'arrête pas sur le chemin des pêcheurs... des pêcheurs Et qui ne s'assis pas sur le banc des moqueurs... des moqueurs Mais qui trouve son plaisir dans la voie de l'éternel Jah oh! yhooo! Heureux l'homme Qui ne marche pas selon le conseil des méchants... des mé... (la suite en ligne) |

## Christian Daixant sur free-scores.com

http://www.free-scores.com/partitions_gratuites_christian-daixant.htm

- Contacter l'artiste
- Commenter cette partition
- Ajouter votre interprétation MP3
- Accès partition et écoute audio avec ce QR Code :

# HEUREUX L'HOMME

## (Happy the man)

Paroles :

**Christian Daixant**

Musique :

**Patrick Manerré**
**& Christian Daixant**

Arrangement :

**Christian Daixant**

---

# Batterie

---

Interprété par

# Christian Daixant

free-scores.com

# HEUREUX L'HOMME

Arrangement : Christian Daixant

## Batterie

Paroles :
Christian Daixant

Musique :
Patrick Manerré
et Christian Daixant

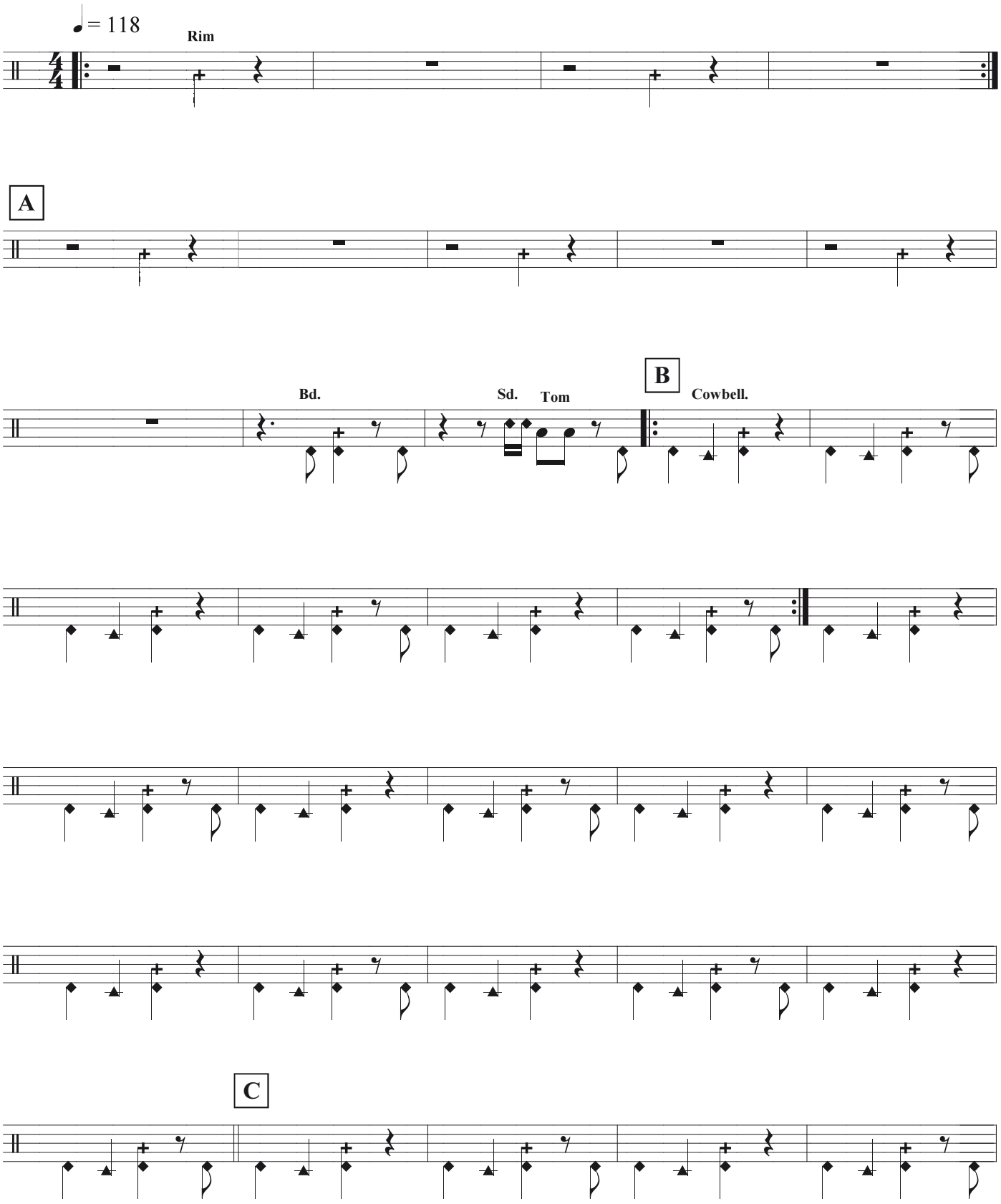


free-scores.com

Gravure musicale : www.lecopiste.com

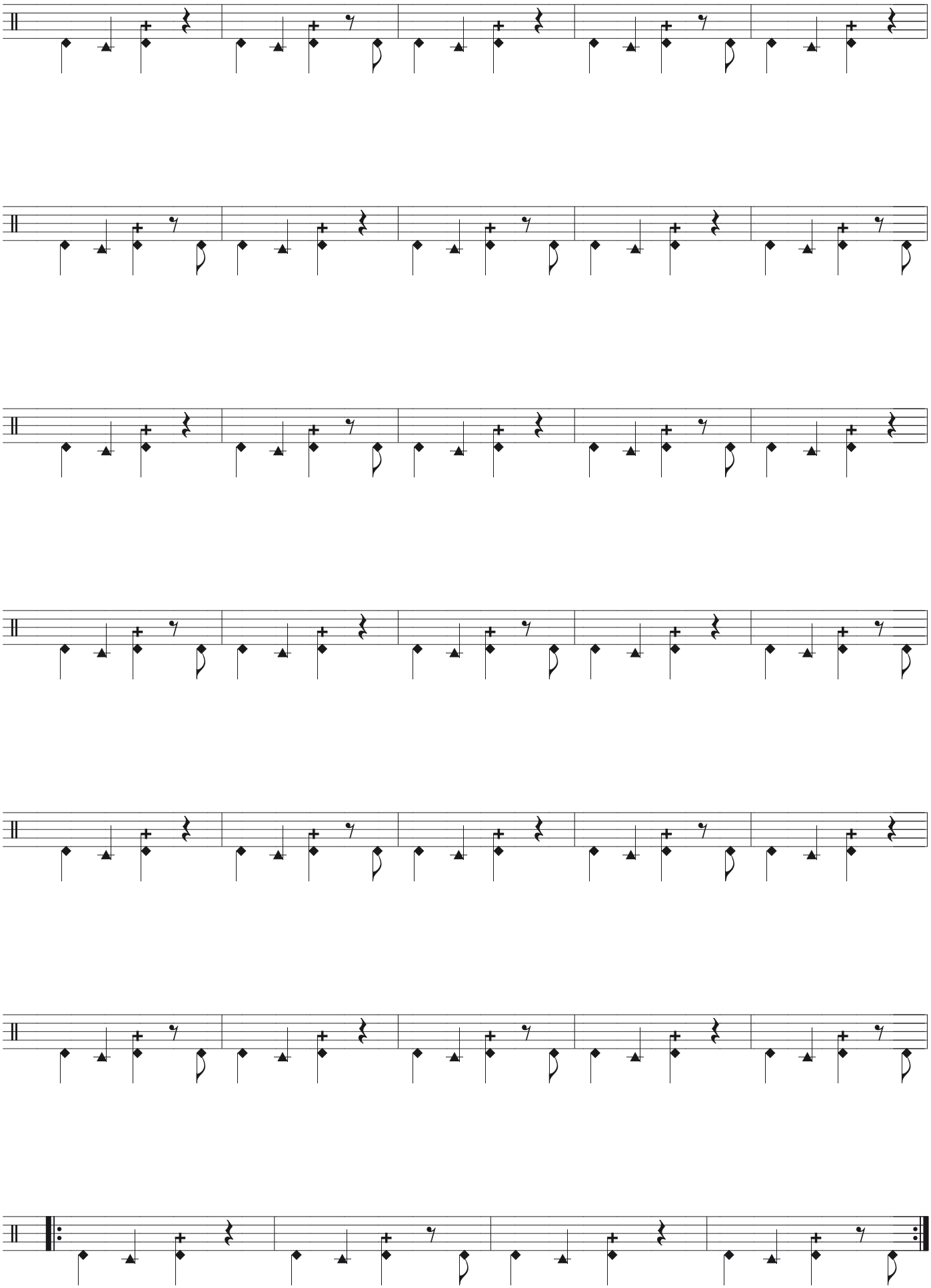

free-scores.com

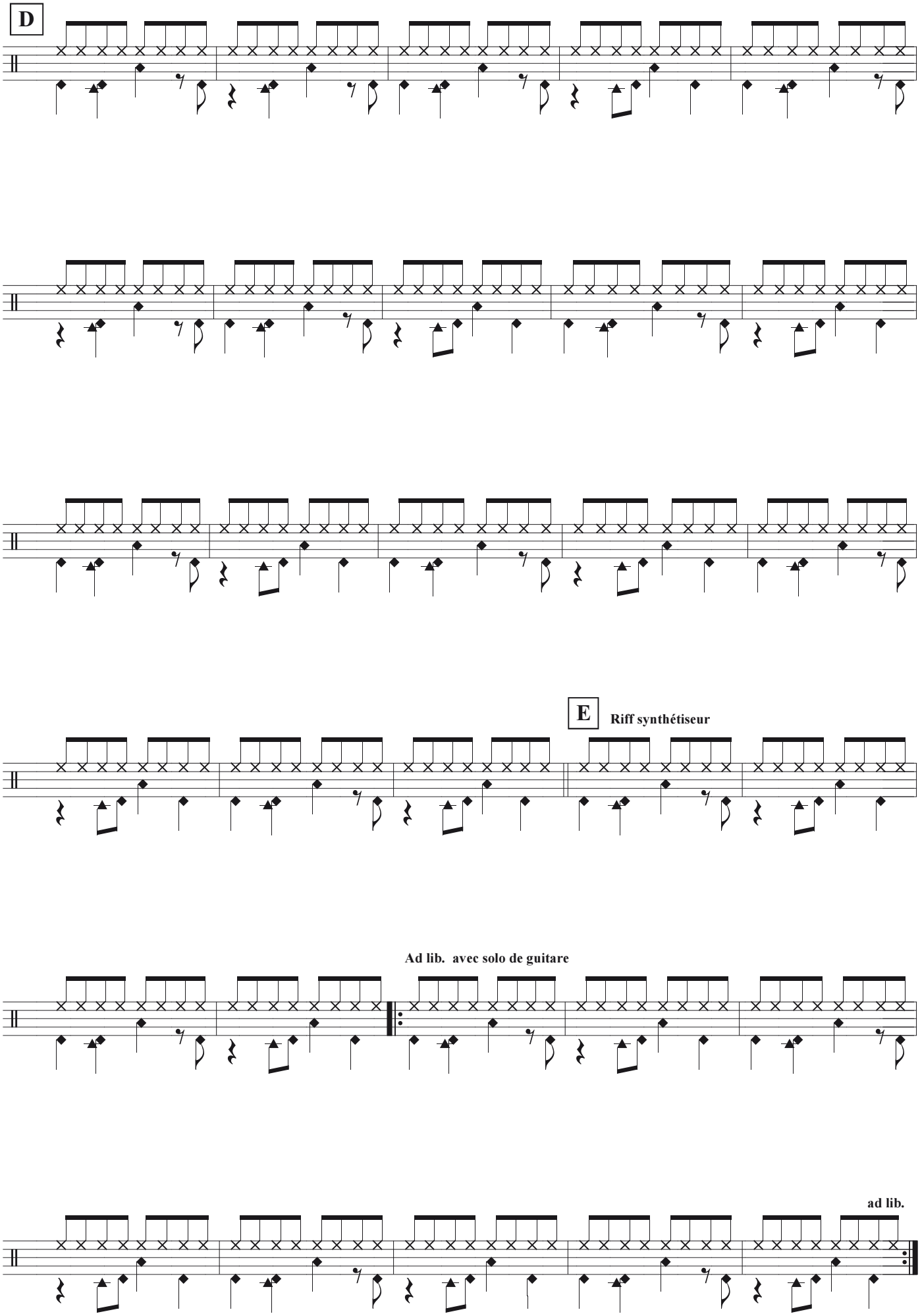


© 2011 - Tous droits réservés pour tous pays sauf autorisation
Christian Daixant Music Publishing ... Gaulle - 85510 Le Boupère - France
free-scores.com