Bernard Dewagtere

France, SIN LE NOBLE

Torna a Surriento (Chanson napolitaine)

De Curtis, Ernesto

A propos de l'artiste

Docteur en musicologie, chef d'orchestre et compositeur.
Compositions et arrangements de toutes époques, dans tous les styles ou genres musicaux et pour n'importe quelles formations instrumentales ou vocales.

Qualification :	Docteur en Musicologie
Sociétaire :	SACEM - Code IPI artiste : 342990
Page artiste :	https://www.free-scores.com/partitions_gratuites_bernard-dewagtere.htm

A propos de la pièce

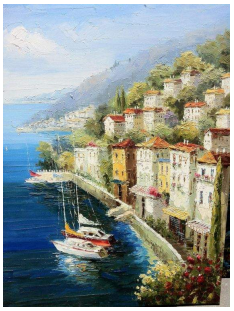

Titre :	Torna a Surriento [Chanson napolitaine]
Compositeur :	De Curtis, Ernesto
Arrangeur :	Dewagtere, Bernard
Droit d'auteur :	Copyright © Bernard Dewagtere
Editeur :	Dewagtere, Bernard
Instrumentation :	Voix alto et piano
Style :	Romantique

Bernard Dewagtere sur free-scores.com

LICENCE
Cette partition nécessite une autorisation :
- pour les représentations publiques
- pour l'utilisation par les professeurs
S'acquiter de cette licence sur :
https://www.free-scores.com//licence?p=a3BIIP6OOL

- écouter l'audio
- partager votre interprétation
- commenter la partition
- s'acquitter de la licence
- contacter l'artiste

Interdiction de diffusion sur d'autres sites Web.

Torna a Surriento

Chanson napolitaine

Musique d'Ernesto De Curtis (1894)
Paroles de Giambattista De Curtis

Arrangement, Bernard Dewagtere

Andantino

Alto

Piano

A7 Amaj7/E B7 E9♭5 E7/G♯ Esus/A A/E Dm Cm/E Cm Am

mf

7

mp

Vi-de'o ma-re quan-t'é bel - lo! spi-ra tan-tu sen-ti-

Am/E E7/B Cm11M7/F Am Asus Dm/A Dm

p

col canto

sfz

13

ritardando *rall.* *ten.* *a tempo* *f* *con passione*

men - to, com-me tua chi tien-ni men - te, ca - sce-ta-to'o fai sun - nà. Guar-da, gua' chi-stu ciar-

A7 F7 F/C Am/E E7 E7 E7/A♭ E7/D A7 A/C♯ Amaj7/E

mp

©2020 Dewagtere

free-scores.com

F♯7 G♯m E7 G♯7 F♯7 B♭m/C♯ C♯m/E F♯sus/B D7 E7 G♯m E7

p *rall.*

di - no; sien-te, sie' sti ciu-r'a - ran - ce: nu pru-fu-moac-cus-si fi - no din-t"o co-re se ne

pp

a tempo *f* *molto rall.* *ff*

va... E tu du-ce:"I' par-to:ad - di - o!" t'al-lun-ta-ne da stu co - re, da sta ter-ra del-l'am-

A7 A7/C♯ Bm Bsus/E E7/D Bsus/E F7 F7 G♯7 Gsus9/F

mp *mf*

mp *a tempo*

mo - re... Tien-ni'o co-re'e nun tur - na? Ma nun me las - sà, nun dar-me stu tur-mien - to!

Csus/E E7 Asus/D E7sus/D Am11 A/C♯ C♯m7 C♯m F♯m11/B Em7♭5 AsusM7/E Em7♭5 C♯m

pp *mp* *p*

free-scores.com

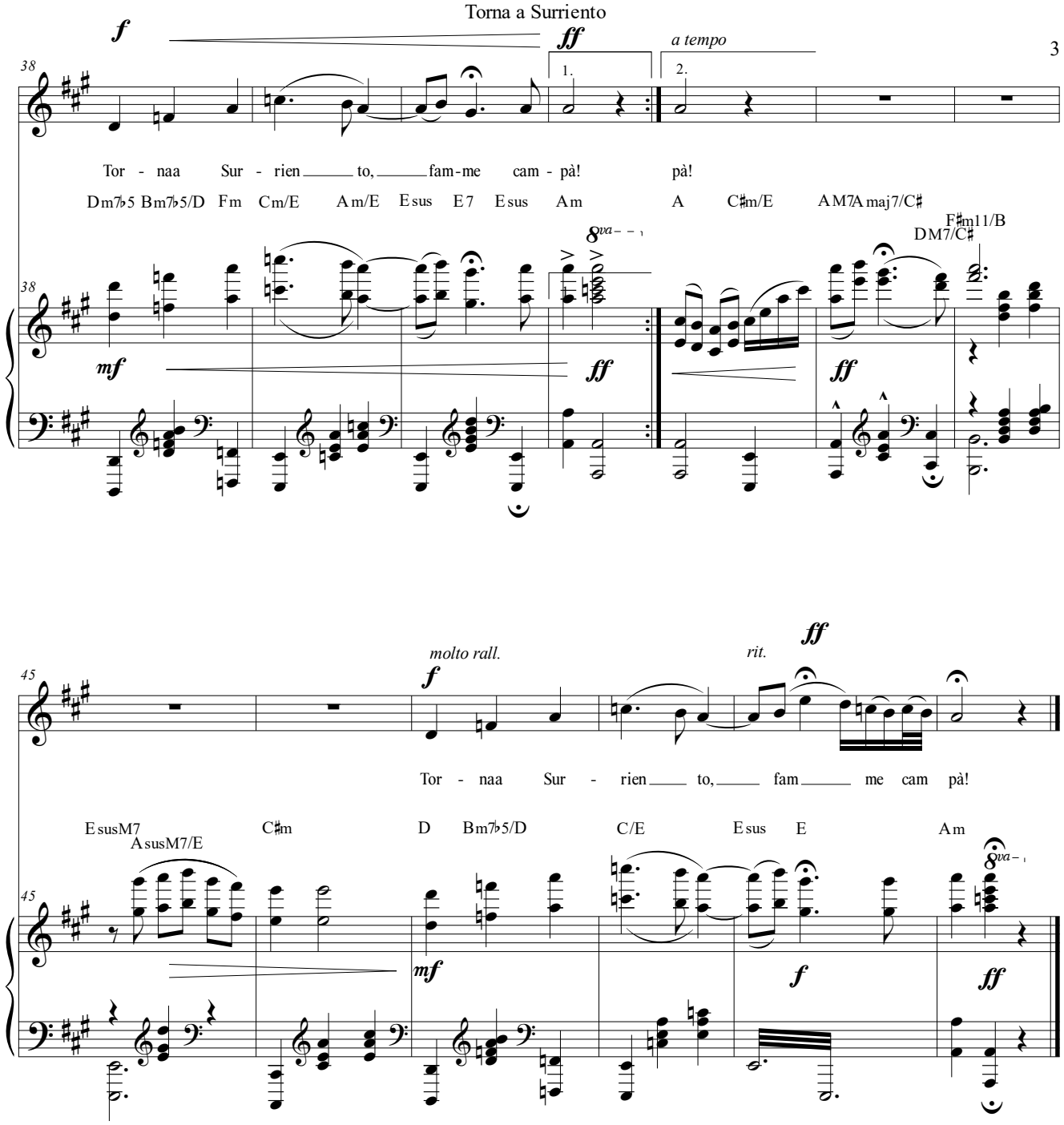

Vide 'o mare de Surriento
Che tesoro tene nfunno :
Chi ha girato tutto 'o munno
Nun l'ha visto comm'a ccà !
Guarda attuorno sti sirene
Ca te guardano ncantato
E te vonno tantu bene :
te vulessero vasà.

E tu dice :"I' parto:addio!"
T'alluntane da stu core,
Da sta terra dell'ammore...
Tieni 'o core 'e nun turna ?
Ma nun me lassà,
Nun darme stu turmiento :
Torna a Surriento,
Famme campà !

free-scores.com