Bernard Dewagtere

France, SIN LE NOBLE

Torna a Surriento (Chanson napolitaine)

De Curtis, Ernesto

A propos de l'artiste

Docteur en musicologie, chef d'orchestre et compositeur.
Compositions et arrangements de toutes époques, dans tous les styles ou genres musicaux et pour n'importe quelles formations instrumentales ou vocales.

Qualification :	Docteur en Musicologie
Sociétaire :	SACEM - Code IPI artiste : 342990
Page artiste :	https://www.free-scores.com/partitions_gratuites_bernard-dewagtere.htm

A propos de la pièce

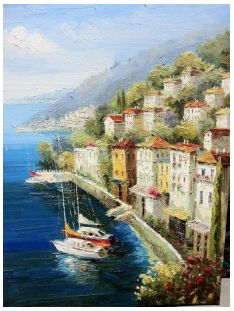

Titre :	Torna a Surriento [Chanson napolitaine]
Compositeur :	De Curtis, Ernesto
Arrangeur :	Dewagtere, Bernard
Droit d'auteur :	Public Domain
Editeur :	Dewagtere, Bernard
Instrumentation :	Cor en Fa
Style :	Romantique

Bernard Dewagtere sur free-scores.com

LICENCE
Cette partition nécessite une autorisation :
- pour les représentations publiques
- pour l'utilisation par les professeurs
S'acquiter de cette licence sur :
https://www.free-scores.com//licence?p=ayxdMTikmq

- écouter l'audio
- partager votre interprétation
- commenter la partition
- s'acquitter de la licence
- contacter l'artiste

Interdiction de diffusion sur d'autres sites Web.

Cor en Fa

Torna a Surriento

Chanson napolitaine

Musique d'Ernesto De Curtis (1894)
Paroles de Giambattista De Curtis

Arr. : Bernard Dewagtere

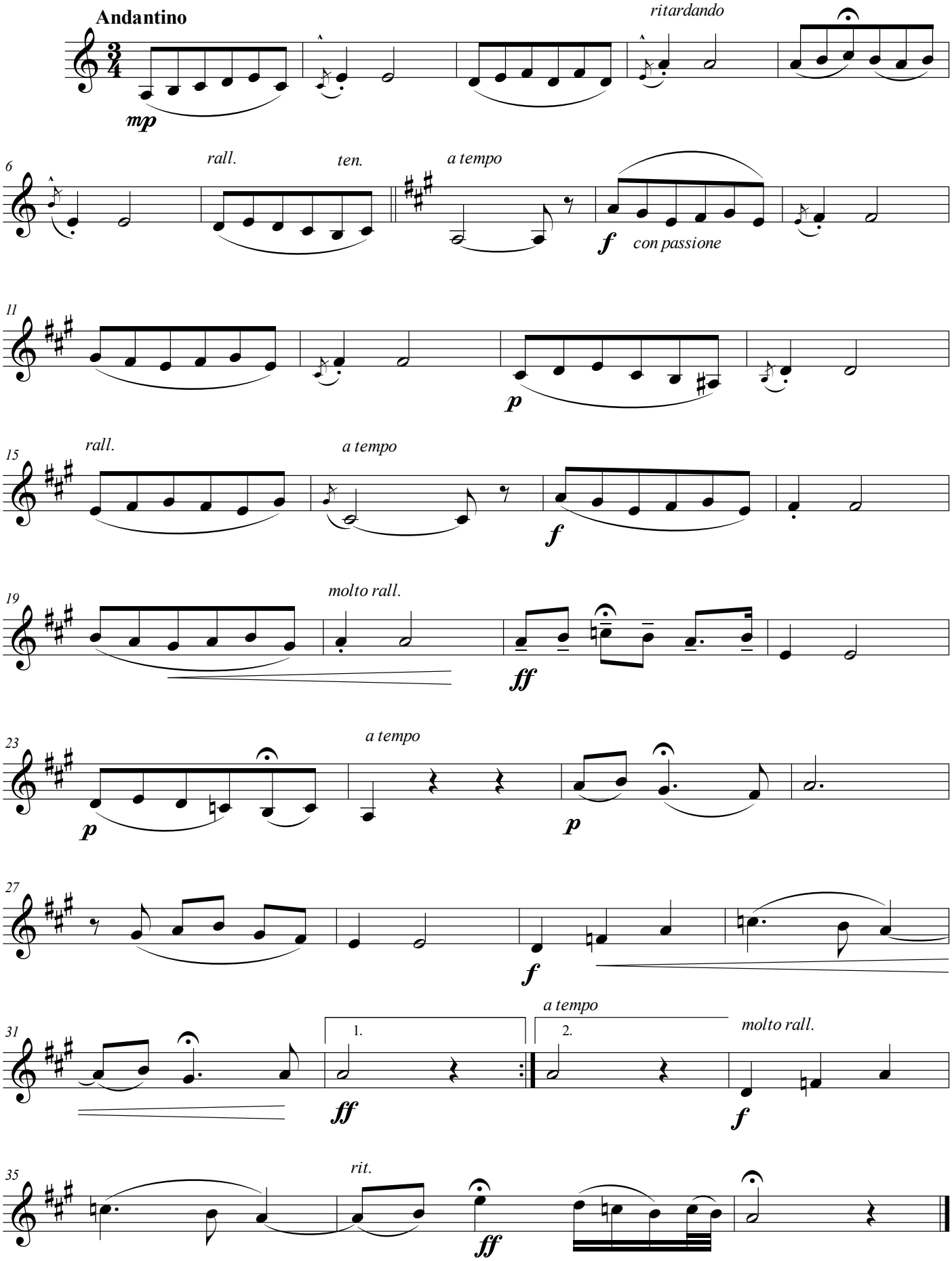

©2020Dewagtere

free-scores.com