

# Philippe Cornu

Arrangeur, Compositeur

France

## A propos de l'artiste

Musicien amateur, tourné principalement vers la musique baroque, je propose des arrangements / orchestrations (principalement pour orchestres d'Harmonie) pour tenter de faire connaître plus largement des œuvres - par exemple des sonates - d'auteurs probablement peu connus - par exemple Louis Couperin.

**Page artiste :** [http://www.free-scores.com/partitions\\_gratuites\\_phc.htm](http://www.free-scores.com/partitions_gratuites_phc.htm)

## A propos de la pièce

<b>Titre :</b>	Branle de Basque [Suite en Fa majeur]
<b>Compositeur :</b>	Couperin, Louis
<b>Arrangeur :</b>	Cornu, Philippe
<b>Droit d'auteur :</b>	Copyright © Philippe Cornu
<b>Editeur :</b>	Cornu, Philippe
<b>Style :</b>	Baroque
<b>Commentaire :</b>	Le branle de Basque est une pièce faisant partie d'une suite en Fa majeur, pour clavecin, de Louis Couperin.

## Philippe Cornu sur [free-scores.com](http://free-scores.com)

Cette partition ne fait pas partie du domaine public. Merci de contacter l'artiste pour toute utilisation hors du cadre privé.

**Interdiction de diffusion sur d'autres sites Web.**

- écouter l'audio
- partager votre interprétation
- commenter la partition
- contacter l'artiste

# Branle de Basque

Suite en fa majeur

Arr. : Philippe Cornu - 2019

Louis Couperin (1626 - 1661)

Flûte

Clarinete en Sib

Clarinete Basse

Saxophone Soprano

Saxophone Ténor

Saxophone Baryton

Trombone

Fl. Clar. Sib. Cl. basse Sax. S. Sax. T. Sax. Bar. Tbn.

Fl.

Clar. Sib

Cl. basse

Sax. S.

Sax. T.

Sax. Bar.

Tbn.

Flûte

# Branle de Basque

Arr. : Philippe Cornu - 2019

Suite en fa majeur

Louis Couperin (1626 - 1661)

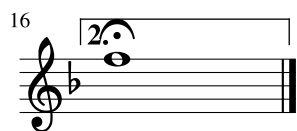

Clarinete

# Branle de Basque

Arr. : Philippe Cornu - 2019

Suite en fa majeur

Louis Couperin (1626 - 1661)

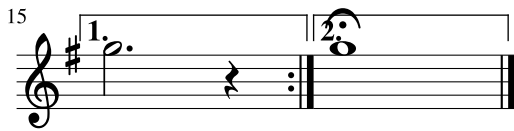

Clarinete basse

# Branle de Basque

Arr. : Philippe Cornu - 2019

Suite en fa majeur

Louis Couperin (1626 - 1661)

Saxo ténor

# Branle de Basque

Arr. : Philippe Cornu - 2019

Suite en fa majeur

Louis Couperin (1626 - 1661)

