Diana Cotoman

Compositeur

France

A propos de l'artiste

Compositrice membre de la Sacem et de la SACD.

Œuvres orchestrales et de musique de chambre, dans un style où se retrouvent des influences romantiques, de folklore balkanique, du bel canto et minimalistes.

Sociétaire : SACEM

Page artiste : http://www.free-scores.com/partitions_gratuites_diana-cotoman.htm

A propos de la pièce

Titre : Interlude
[extrait de l'opéra "Le lutin artiste"]

Compositeur : Cotoman, Diana

Droit d'auteur : Copyright © Diana Cotoman

Style : Classique

Commentaire : Pièce pour orchestre de chambre: flûte, clarinette, basson, xylophone et quintette de cordes de niveau facile. Extrait de l'opéra pour enfants "Le lutin artiste". Plus d'informations sur cet opéra: www.lutinartiste.com

Diana Cotoman sur free-scores.com

LICENCE
Cette partition nécessite une autorisation :
• pour les représentations publiques
• pour l'utilisation par les professeurs
S'acquiter de cette licence sur :
/licence-partition.php?partition=95030

• écouter l'audio
• commenter la partition
• s'acquitter de la licence
• contacter l'artiste

Interdiction de diffusion sur d'autres sites Web.

Interlude du "Lutin artiste"

Diana Cotoman

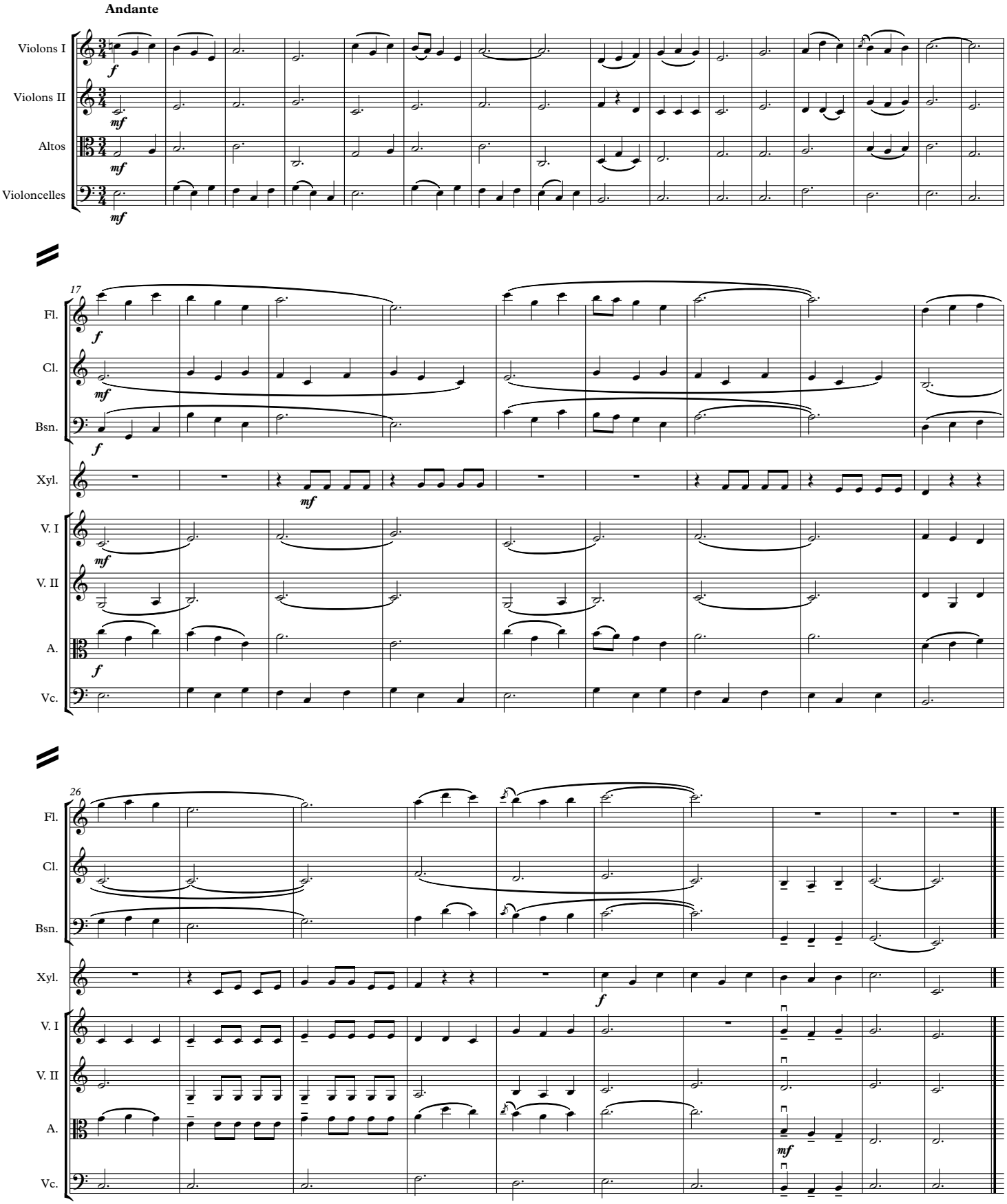

free-scores.com