# Thierry Chauve

France, Chaulgnes

# Impressions hivernales (piano)

## A propos de l'artiste

Jai étudié la guitare, le piano, le chant et le violon dans diverses écoles de musique, le solfège au conservatoire et lécriture musicale à luniversité de musique.

**Qualification :** Bac B. Bac S. Licence 3è année de philosophie. Licence 3è année de musique. BTS informatique industrielle. Solfège, fin détudes au Conservatoire. 25 certificats universitaires musique, commerce, économie, sciences, langues, philosophie. CAPES de mathématiques.

**Page artiste :** https://www.free-scores.com/partitions_gratuites_thierry-chauve.htm

## A propos de la pièce

**Titre :** Impressions hivernales (piano)
**Compositeur :** Chauve, Thierry
**Arrangeur :** Chauve, Thierry
**Droit d'auteur :** Thierry Chauve © All rights reserved
**Editeur :** Chauve, Thierry
**Instrumentation :** Piano seul
**Style :** Classique

## Thierry Chauve sur free-scores.com

LICENCE
Cette partition nécessite une autorisation :
• pour les représentations publiques
• pour l'utilisation par les professeurs
**S'acquiter de cette licence sur :**
https://www.free-scores.com//licence-partition.php?partition=85589

• écouter l'audio
• partager votre interprétation
• commenter la partition
• s'acquitter de la licence
• contacter l'artiste

# Impressions hivernales (piano)

Musique de Thierry Chauve

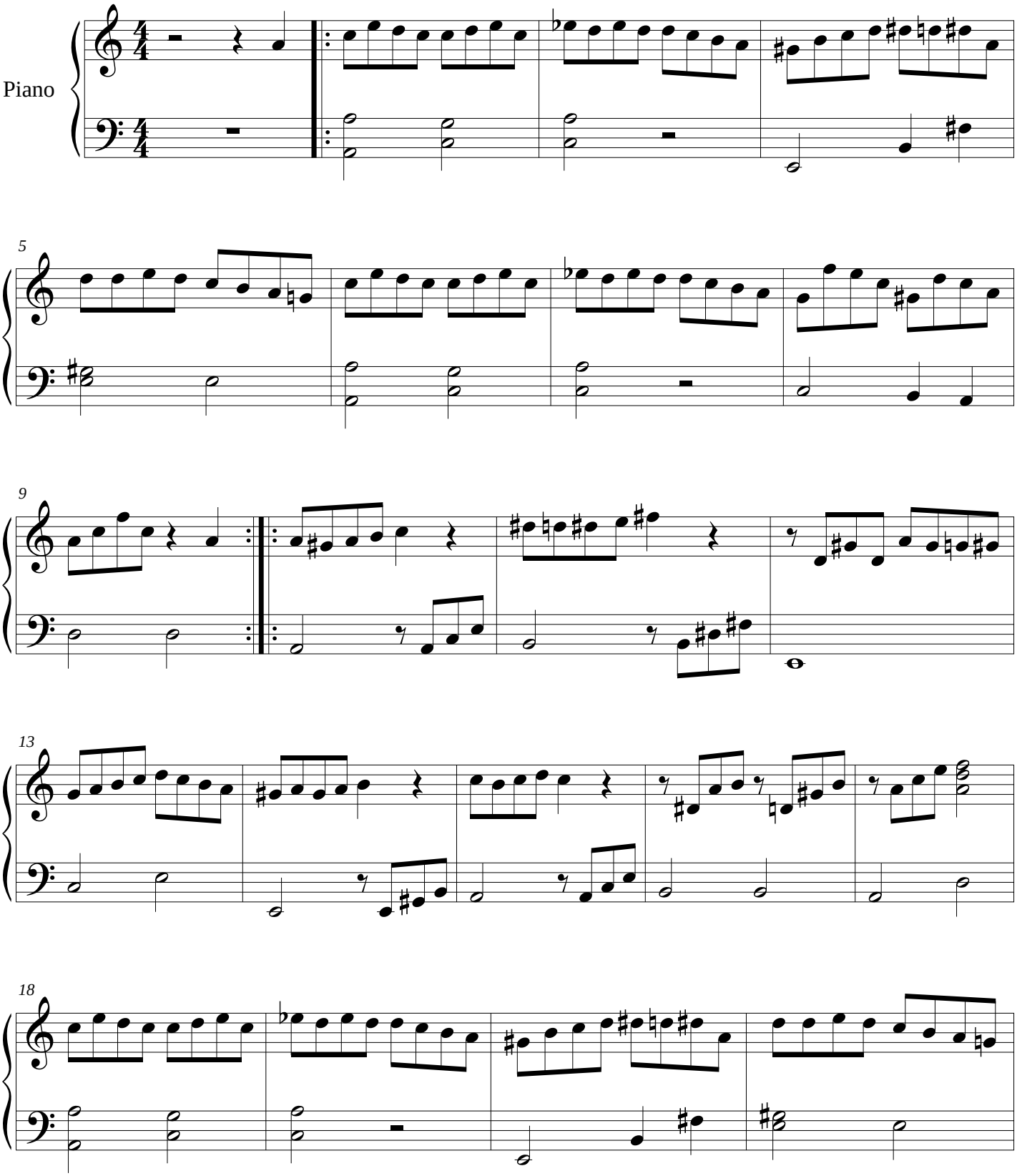


Thierry Chauve © All rights reserved

free-scores.com

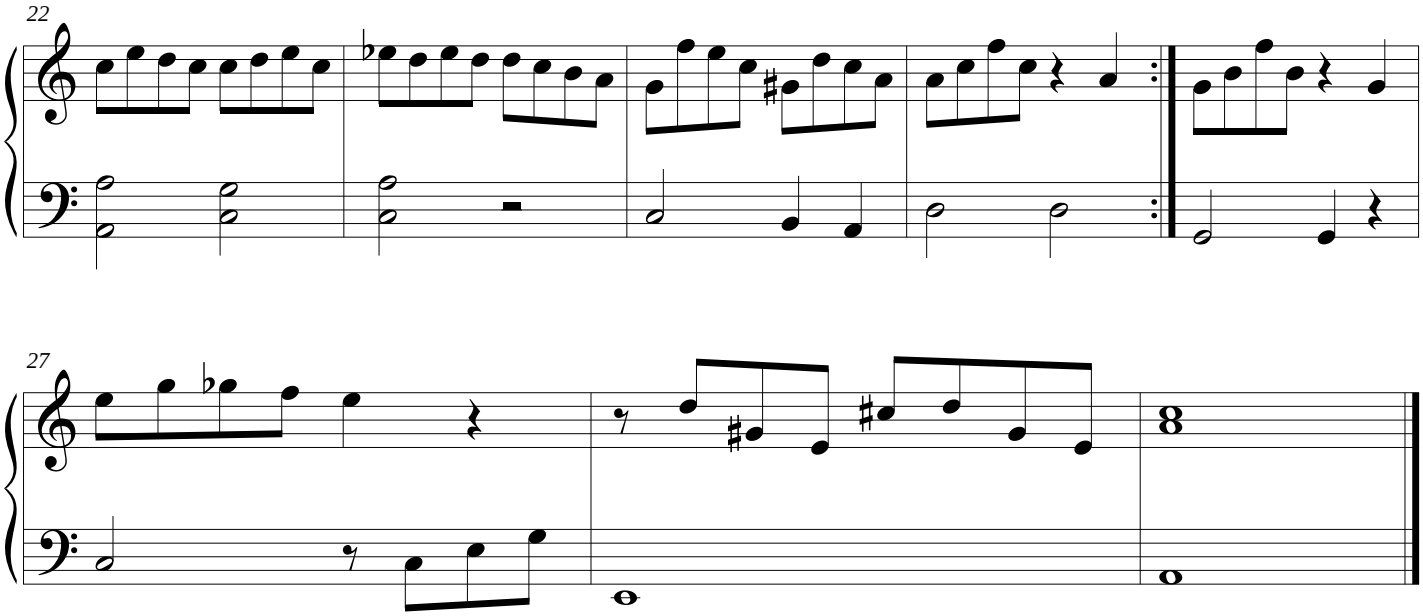


free-scores.com