



Bernard Dewagtere

France, SIN LE NOBLE

Ebben? Ne andro lontana (Film Diva) (La Wally) Catalani, Alfredo

A propos de l'artiste

Docteur en musicologie, chef d'orchestre et compositeur.
Compositions et arrangements de toutes époques, dans tous les styles ou genres musicaux et pour n'importe quelles formations instrumentales ou vocales.

Qualification : Docteur en Musicologie
Sociétaire : SACEM - Code IPI artiste : 342990
Page artiste : https://www.free-scores.com/partitions_gratuites_bernard-dewagtere.htm

A propos de la pièce

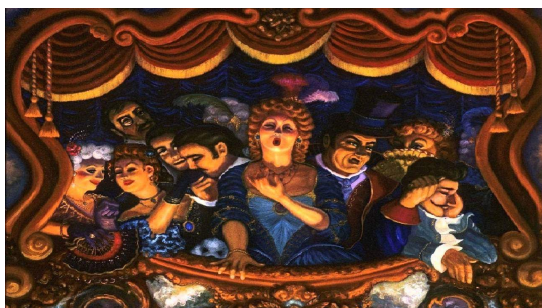

Titre : Ebben? Ne andro lontana (Film Diva)
[La Wally]
Compositeur : Catalani, Alfredo
Arrangeur : Dewagtere, Bernard
Droit d'auteur : Copyright © Bernard Dewagtere
Editeur : Dewagtere, Bernard
Instrumentation : Flûte à bec (S. ou T.), piano (ou orgue)
Style : Opera

Bernard Dewagtere sur [free-scores.com](https://www.free-scores.com)

LICENCE

Cette partition nécessite une autorisation :

- pour les représentations publiques
- pour l'utilisation par les professeurs

S'acquies de cette licence sur :

<https://www.free-scores.com/licence?p=au9OCD7aj>



- écouter l'audio
- partager votre interprétation
- commenter la partition
- s'acquies de la licence
- contacter l'artiste

Interdiction de diffusion sur d'autres sites Web.

Ebben? Ne andro lontana

La Wally

Alfredo Catalani (1854 - 1893)

Transc. : Bernard Dewagtere

Andante sostenuto molto

The musical score is arranged for Flute and Piano. It features four systems of music. The first system includes a Tenor Flute (Flûte à bec Ténor) and Piano. The second system includes a Bass Flute (Fl. à b. T.) and Piano. The third system includes a Bass Flute (Fl. à b. T.) and Piano. The fourth system includes a Bass Flute (Fl. à b. T.) and Piano. The score is in 3/4 time and contains various musical notations such as dynamics (pp, p, f, cresc., sensibile, poco stent., a tempo, col canto), articulation (accents, slurs), and performance instructions. The key signature is three sharps (F#, C#, G#).

Ebben? Ne andro lontana

20
Fl. à b. T. *p dolcissimo con espressione*

Pno *pp dolcissimo*

25
Fl. à b. T. *pp animando*

Pno

30
Fl. à b. T. *f con anima*

Pno *f con anima*

35
Fl. à b. T. *f ritard. Tempo primo p*

Pno *f pp ppp dolcissimo*

40 *pp* *poco stent.*

Fl. à b. T.

Pno

45 *a tempo* *cresc.*

Fl. à b. T.

Pno

49 *f* *f* *p*

Fl. à b. T.

Pno

53 *ff e decise* *ff* *sf* *pp*

Fl. à b. T.

Pno