Alastair Lewis

Afrique du Sud, Hilton

Rondo in C major

Carulli, Ferdinando

A propos de l'artiste

Bonjour tout le monde,
Je suis Alastair Lewis. J'ai étudié le jazz, le classique avec Demi Fernandez entre autres. Après mes études, j'ai étudié pour les examens de guitare classique de l'Université d'Afrique du Sud (UNISA). Par la suite, il a fréquenté le Technikon Natal à Durban, en Afrique du Sud, pour préparer un diplôme de musique légère.
Mes instruments principaux sont : une corde en nylon Giannini, fabriquée au Brésil ; un piano acoustique allemand Muller. Mon catalogue de partitions gratuites propose un mélange de notes, principalement de débutant à intermédiaire.

Page artiste : https://www.free-scores.com/partitions_gratuites_alastair-lewis.htm

A propos de la pièce

Titre :	Rondo in C major
Compositeur :	Carulli, Ferdinando
Arrangeur :	Lewis, Alastair
Droit d'auteur :	Copyright © Alastair Lewis
Editeur :	Lewis, Alastair
Instrumentation :	Guitare seule (notation standard)
Style :	Classique

Alastair Lewis sur free-scores.com

Interdiction de diffusion sur d'autres sites Web.

- écouter l'audio
- partager votre interprétation
- commenter la partition
- contacter l'artiste

Rondo in C major

(op. 241)

Fernando Carulli

Poco Allegretto

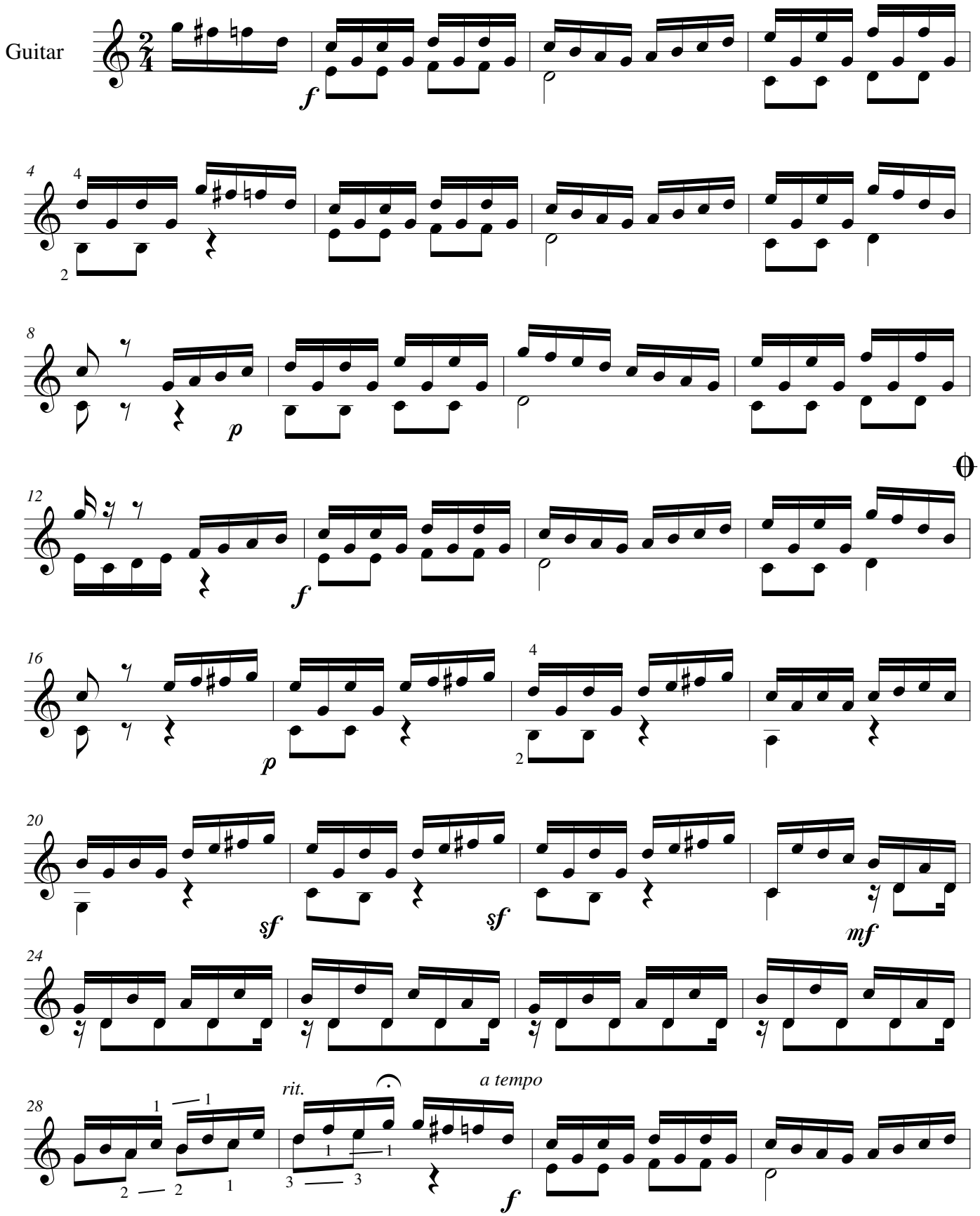

© 2011 Alastair Lewis
www.maestros-of-the-guitar.com

free-scores.com

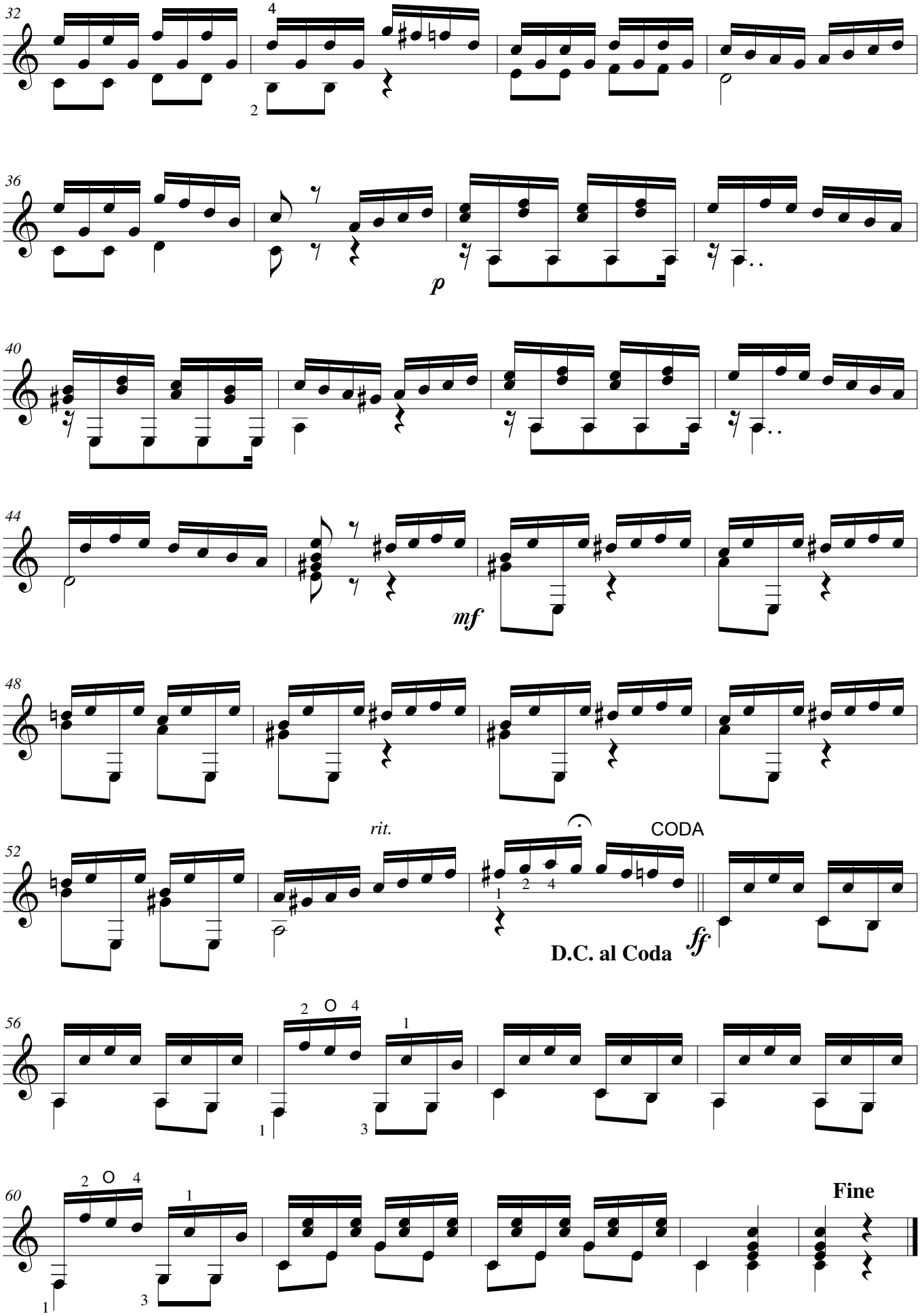

free-scores.com