

Roland Bouilliers

France

la Princesse aux ordures Acte 2

A propos de l'artiste

compositeur et arrangeur, j'ai écrit pour la chanson, la comédie musicale et la musique de chambre.

Sociétaire : SACEM - Code IPI artiste : 200586699

Page artiste : https://www.free-scores.com/partitions_gratuites_rolandbouilliers.htm

A propos de la pièce

Titre : la Princesse aux ordures Acte 2

Compositeur : Bouilliers, Roland

Droit d'auteur : déposé SACD France

Instrumentation : Choeur et Orchestre

Style : 20eme siecle

Roland Bouilliers sur [free-scores.com](https://www.free-scores.com)

Cette partition ne fait pas partie du domaine public. Merci de contacter l'artiste pour toute utilisation hors du cadre privé.

- écouter l'audio
- partager votre interprétation
- commenter la partition
- contacter l'artiste

*Un clochard (l'inspecteur) semble chercher quelque chose.
Gigolette est allongée dans un coin et écoute la conversation.*

Un autre clochard (Paul) (*dans un fauteuil, allumant un petit lampadaire*) :

t'as perdu quelque chose ??

le clochard- inspecteur :

Mais...rien... ou plutôt si ...je cherche unebouilloire

Le clochard (Paul) :

Tu connais pas encore les habitudes de la maison, ça s' voit...

La bouilloire dans la baignoire...à tremper....

le clochard- inspecteur :

ah...je vois...je vais faire un café pour tout le monde....

Gigolette se redresse.

Le clochard (Paul) :

N'en fais pas trop tout de même...ici, c'est chacun pour sa peau...mais si tu veux faire du zèle...en tout cas... la bouilloire, tu la remets dans la baignoire....

le clochard- inspecteur (*ironique*)

...je n'y manquerai pas....

Le clochard (Paul) (*en haussant les épaules, à mi- voix, en marmonnant*) :

...je n'y manquerai pas....j' t'en ficheraï moi..... (ironique) Monsieur est faisant...

Gigolette imite un faisan en battant des ailes. S'apprête à sortir et voit la Sirène arriver.

Entrée de la Sirène, regardant autour d'elle :

La Sirène : On est seuls ? je peux t' parler ?

le clochard- inspecteur :

oui...mais fais vite...ils vont revenir

La Sirène :

Il est temps d'intervenir, ils ne vont pas tarder à découvrir le pot- aux- roses....

L'inspecteur :

Affirmatif ! je vais les épingler et crois moi : ils vont s'en souvenir....

(ils sortent)

Gigolette (*sortant de sa cachette*) :

Le pot- aux- roses ?? les épingler ?? Mais kessekessékessakessé ??? (clownesque)

Elle déambule en répétant « kessekessékessakessé ? » et en battant des ailes.

Les clochards reviennent. Le clochard Dominique entre avec une passoire sur la tête.

L'inspecteur sort sa carte de police.

L'inspecteur : Messieurs- Dames, police !

Murmure : « police, la maison poulagat, les flics, les frisés »

Quelques uns commencent à s'éloigner...

L'inspecteur : que personne ne bouge !

La Reine ouvre son volet

Tout le monde se fige.

La Reine (*apparaissant sur le perron*)

Qu' y t'il beau brigadier, quel bon vent ? (se recoiffe)

Excusez le désordre, nous n'avions pas prévu ...Un p' tit kawa ?

L'inspecteur :

Non merci. J'ai quelques questions à vous poser.....

la Reine (en minaudant) :

Mais bien sûr, à votre service, Monsieur l' officier...C'est à quel sujet ?

La théâtrreuse admire le pardessus de l'inspecteur.

La Théâtrreuse : belle redingote ! Vous vous habillez chez "chiffons et papillotes" ?

L'inspecteur : Un peu d' respect je vous prie,sinon il pourrait vous en cuire....

Un clochard : c'est cuiiiiiiiiit !!!!!!!!!!!!!!!!!!!!!

la Reine : Comme vous y allez Monsieur le Capitaine !

L'inspecteur : Répondez plutôt à mes questions, je vous prie...

La Reine : Je suis toute ouïe

Gigolette :

Toute ouïe, toute ouïe...tui-tui-tui-tui.....cui-cui-cui-cui..

(elle bat des bras comme un oiseau)

L'inspecteur (sur un ton plus sec) :

Un homme a été agressé dans son magasin, hier

La Reine : agressé ? Mon Dieu....quelle horreur !!!

L'inspecteur :

Je veux savoir exactement ce que faisait chacun d'entre vous hier matin Mardi.

La Reine : Pour ce qui est de moi.....En ce qui concerne mon cas personnel.....individuellement j' veux dire... je faisais comme à l'accoutuméela grasse matinée ...

Gigolette : comme à l'accoutuméedans les bras de Morflée.....

Un clochard (Yves) : comme une vieille poule sur son perchoir...

La Reine : A mon âge il faut savoir se ménager si l'on veut resterpotable...

(Elle se poudre)

L'inspecteur: et les autres ?

La Reine : les autres, les autres.....comme à l'accoutumée.....ils faisaient ... quelques.....emplettes ! Il faut bien croûter !! Mmmh ??

Gigolette : des emplettes !!! ouiet aussi la causette derrière la supérette !!!

les alibis

♩ = 120

Solo

Soprano

Alto

Basse

piano

synthé

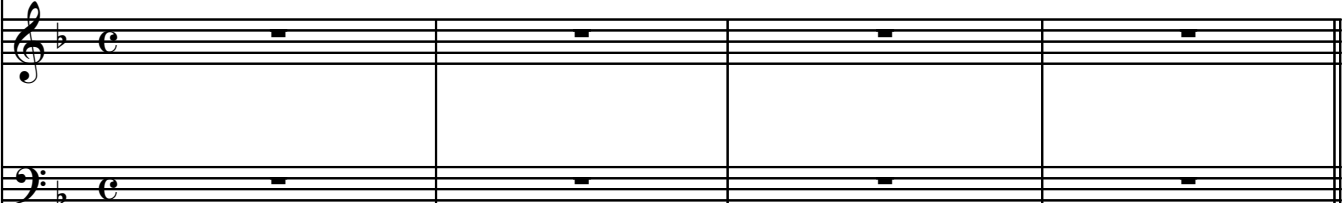

accordéon

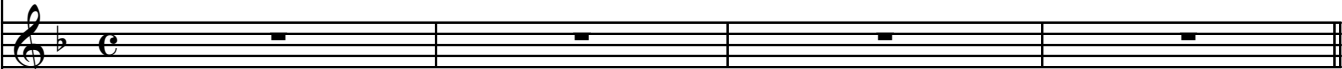

Sax alto

Cello

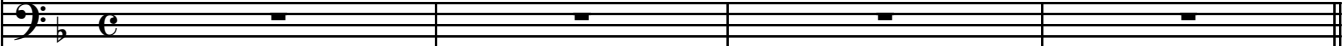

Basse

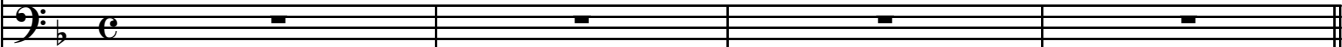

Percus

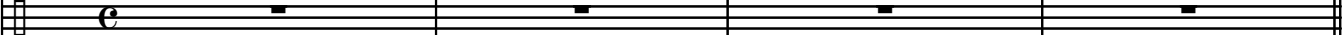

A

5

solo

S

Nous on fait pas la man-che on a not' di-gni - té du Lun-di on fait no-tre mé-tier

A

Nous on fait pas la man-che on a not' di-gni - té au Di-manche on fait no-tre mé-tier

B

8

Nous on fait pas la man-che on a not' di-gni - té au Di-manche on fait no-tre mé-tier

5

p

5

sy

5

acc

f

f

Sx

f

5

C

pizz

mf

arco

f

5

B

5

Perc.

guiro

f

9

solo

S

A

B

p

sy

acc

Sx

C

B

Perc.

crécelle

Detailed description of the musical score: The score is for page 3, measures 9 through 12. It consists of ten staves. The top four staves are for vocal parts: 'solo' (treble clef), 'S' (treble clef), 'A' (treble clef), and 'B' (treble clef). All vocal staves contain whole rests. The fifth staff is for piano (p), with a dynamic marking of *p*. It has a treble clef and a bass clef. The right hand plays a melodic line of eighth notes with a rhythmic pattern of eighth notes followed by a quarter note. The left hand plays a bass line of eighth notes. The sixth staff is for strings (sy), with a treble clef and a bass clef, containing whole rests. The seventh staff is for accordion (acc), with a treble clef, containing whole rests. The eighth staff is for saxophone (Sx), with a treble clef and a key signature of two sharps (F# and C#), containing whole rests. The ninth staff is for cello (C), with a bass clef, containing whole rests. The tenth staff is for percussion (Perc.), with a rhythmic pattern of eighth notes and quarter notes, each note marked with an accent (>). The pattern is labeled 'crécelle'.

B

13

solo

J'ai trou-vé u - ne pas-soi-re oui c'é-tait hi - er au soir re - gar dez la un peu _____

13

S

A

B

13

p

mf

13

sy

13

acc

Sx

13

pizz

C

f

13

B

13

Perc.

17

solo

C'est u-ne vraie trou-vail le et pas rien qu'un bout d'fer-raille mais où l'ai - je trou-vee ____ ça je l'ai ou-bli - é

17

S

A

B

17

p

17

sy

17

acc

Sx

17

C

17

B

17

Perc.

Detailed description of the musical score: The score is for a solo vocal line and a full band. The vocal line (solo) is in treble clef, key of B-flat major, and 4/4 time. It starts at measure 17 with the lyrics 'C'est u-ne vraie trou-vail le et pas rien qu'un bout d'fer-raille mais où l'ai - je trou-vee ____ ça je l'ai ou-bli - é'. The instrumental parts include strings (S, A, B), piano (p), saxophone (Sx), and percussion (Perc.). The piano part features a complex rhythmic pattern with triplets and sixteenth notes. The saxophone part has a melodic line starting at measure 17. The percussion part consists of a steady rhythm of eighth notes with accents.

21

C

solo

S

A

B

p

sy

acc

Sx

f

C

arco

B

Perc.

25

solo

S

A

B

8

p

25

sy

acc

Sx

pizz

C

25

B

25

Perc.

Detailed description of the musical score for page 7, measures 25-28. The score is written for a variety of instruments and includes a solo part. The key signature is B-flat major. The tempo and dynamics are not explicitly stated, but the piano part is marked 'p' (piano). The score includes staves for solo, S, A, B, piano (p), strings (sy), accordion (acc), saxophone (Sx), cello (C), bass (B), and percussion (Perc.). The piano part features a complex texture with chords and arpeggios. The strings play sustained chords. The saxophone has a melodic line with accents. The cello and bass provide harmonic support with rhythmic patterns. The percussion part consists of a steady beat with accents.

D

solo

S

A

B

p

sy

Symphony (sy) staves, measure 29.

acc

Accompaniment (acc) staff, measure 29. Dynamics: *f*

Sx

Saxophone (Sx) staff, measure 29. Dynamics: *f*

C

Cello (C) staff, measure 29. Dynamics: *mf*, *f*. Performance markings: pizz, arco

B

Bassoon (B) staff, measure 29. Dynamics: *mf*

Perc.

Percussion (Perc.) staff, measure 29. Dynamics: *f*. Performance marking: guiro

E ♩ = 120

33

solo

S

A

B

33

p

mf

33

sy

mf

33

acc

mf

Sx

p

33

C

pizz

33

B

p

33

Perc.

triangle

E

la Théâtréuse

solo

37

Moi j'é - tais sur les quais _____

S

37

A

B

p

37

sy

37

acc

37

mf

Sx

p

C

37

mf

B

37

Perc.

37

cymb + balais

41

solo

comme cha - que jour qui pas - - - - se

S

A

B

8

p

sy

acc

Sx

41

C

arco

B

41

Perc.

45

solo

et je m'y pro - me - nais

S

A

B

8

p

45

sy

45

acc

p

Sx

45

C

45

B

45

Perc.

Detailed description of the musical score: The score is for a vocal solo and instrumental accompaniment. It consists of 11 staves. The top staff is for the solo voice, with lyrics 'et je m'y pro - me - nais'. The next three staves are for Soprano (S), Alto (A), and Bass (B), which are currently empty. The piano (p) part is a grand staff with a melodic line in the right hand and a bass line in the left hand. The synthesizer (sy) part consists of two staves with chords. The accordion (acc) part has a melodic line in the right hand. The saxophone (Sx) part has a melodic line in the right hand. The clarinet (C) part has a melodic line in the right hand. The bass (B) part has a bass line. The percussion (Perc.) part has a rhythmic pattern. The score is in 4/4 time and the key signature has one flat (B-flat).

49

solo

et je m'y pro - me - nais

S

A

B

8

p

sy

acc

Sx

C

B

49

Perc.

Detailed description of the musical score: The score is for page 13, starting at measure 49. It features a vocal solo line with the lyrics 'et je m'y pro - me - nais'. The vocal parts (Soprano, Alto, Bass) are mostly silent, indicated by rests. The piano accompaniment (p) consists of a right-hand part with chords and a left-hand bass line. The strings (sy) and accordion (acc) parts have melodic lines with slurs. The saxophone (Sx) part has a melodic line with slurs. The cello (C) and bass (B) parts have melodic lines with slurs. The percussion (Perc.) part has a steady rhythmic pattern of eighth notes.

F

53

solo

J'ai fait quel - ques em - plet - - - - - tes

53

S

Sur les quais

mf

A

Sur les quais

B

Sur les quais

53

p

53

sy

53

acc

Sx

53

C

f

53

B

53

cymb + balais

Perc.

57

solo j'ai é - cou - té les mouet - - - - tes

57 S cha - - - - que jour

57 A cha - - - - que jour,

57 B cha - - - - que jour

57 p

57 sy

57 acc

57 Sx

57 C

57 B

57 Perc.

61

solo

S

A

B

p

sy

acc

Sx

C

B

Perc.

El - le fait des em - plettes en é - cou - tant les mouet - - -

El - le fait des em - plettes en é - cou - tant les mouet - - -

elle a fait des em - plettes en é - cou - tant les mouet - - -

mf

pizz

66

solo

les mouet - - - - -

66

S

tes les mouet - - - tes

66

A

tes les mouet - - - tes

66

B

tes les mouet - - - tes

66

p

66

sy

66

acc

3

66

Sx

66

C

arco

66

B

66

Perc.

rout cymb.

71 **G**

solo
tes

S

A

B

p
mf

sy

acc
p

Sx
mf

C
f

B

71 cymb + balais

Perc.

76

solo

76

S

El - le fait des em -

A

El - le fait des em -

B

8

elle a fait des em -

76

p

3

3

3

76

sy

76

acc

mf

76

Sx

mf

76

C

mf

76

B

76

Perc.

81

solo

S

A

B

p

sy

acc

Sx

C

B

Perc.

plettes en é - cou - tant les mouet - - - - tes les

plettes en é cou - tant les mouet - - - - tes les

plettes en é - cou - tant les mouet - - - - tes

85

solo

S

A

B

p

sy

acc

Sx

C

B

Perc.

roult cymb.

mouet - - - - tes les mouet - - - - -

mouet - - - - tes les mouet - - - - -

mouet - - - - tes les mouet - - - - -

♩ = 120

89 **H**

solo

S

A

B

p

sy

acc

Sx

C

B

Perc.

tes

tes

tes

mf

Nous on fait pas la man - che

Nous on fait pas la man - che

Nous on fait pas la man - che

f

pizz

mf

guiro

f

92

solo

S
on a not' di - gni - té du Lun - di on fait no - tre mé - tier

A
on a not' di - gni - té au Di-manche on fait no - tre mé - tier

B
on a not' di - gni - té au Di-manche on fait no - tre mé - tier

p

92

sy

92

acc

Sx
f

92

C
f arco

92

B
f

92

Perc.

les alibis

I à fin

I $\text{♩} = 86$
la Théâtreuse

Je choi-sis mes quar-tiers et ne vais point traî-ner comme cer-tains n'im-porte où

triangle

5

solo

je fré- quente les fau- bourgs j'y dé- niche de la soie et pas de sales vieux bas

S

A

B

P

sy

acc

Sax

Vc.

B

Perc.

mf

caisse claire

8 $\text{♩} = 116$

solo

 S

 A

 B

 p

 sy

 acc

 Sax

 Vc.

 B

 Perc.

12

solo

de quoi vous faire tous - à man - ger vert de poi - reau ou vieux na - vet

S

A

B

8

p

12

sy

12

acc

Sax

12

Vc.

12

B

12

Perc.

16

solo

bout d'gras ou carcasses - de pou - lets Je mets tout ca dans not' brou - et - te

S

mf heu - reu - se - ment heu - reu - se - ment

A

heu - reu - se - ment heu - reu - se - ment

B

heu - reu - se - ment heu - reu - se - ment

16

p

16

sy

16

acc

f

Sax

16

Vc.

pizz

mf

16

B

16

Perc.

20

solo

c'est pas vous qui faites le mar - ché sal-si-fis ou ra - dis_ pour - ri

S

heu - reu - se - ment heu-reu - se ment sal-si-fis sal-si-

A

heu - reu - se - ment heu-reu - se - ment sal-si-fis sal-si-

B

heu - reu - se - ment heu-reu - se - ment sal-si-fis sal-si-

20

p

20

sy

20

acc

f

Sax

20

Vc.

arco

B

20

Perc.

24

solo

r'gardez j'en ai plein mon cad-die

24

S

fis mon cad-die mon cad - die

24

A

fis mon cad-die mon cad - die

24

B

fis mon cad-die mon cad - die

24

p

24

sy

24

acc

rit.

24

Sax

rit.

24

Vc.

arco

24

B

24

Perc.

28 solo

28 S

A

B

28 p

28 sy

28 acc

f

28 Sax

f

28 Vc.

pizz

mf

28 B

mf

28 Perc.

cymb + balais

32

solo

S

A

B

8

p

32

sy

32

acc

f

Sax

32

Vc.

arco

f

pizz

B

f *p*

32

Perc.

f

36

solo

S

Com' d'hab' on é- tait tous les trois — à cher-cher on n'sait pas trop quoi — mais

A

Com' d'hab' on e- tait tous les trois — a cher-cher on n'sait pas trop quoi — mais

B

Com' d'hab' on e- tait tous les trois — a cher-cher on n'sait pas trop quoi — mais

8

p

36

sy

36

acc

f

f

Sax

mf

36

Vc.

36

B

36

Perc.

40

solo

40

S

comme on s'est bien — dé-brouil-lé — on a des trucs à rap-por - ter —

40

A

comme on s'est bien — de-brouil-le — on a des trucs a rap-por - ter —

40

B

comme on s'est bien — de-brouil-le — on a des trucs a rap-por - ter —

40

p

40

sy

40

acc

f

40

Sax

mf *f*

40

Vc.

arco *f*

40

B

40

Perc.

44

solo

S

A

B

p

sy

acc

Sax

Vc.

B

Perc.

un vieux man teau et un cha peau — trou-

un vieux pneu et des clés rouil-lés — trou-

un vieux man-teau et un cha - peau — trou-

mf pizz *f* arco *mf*

♩ = 72

48

solo

S

48

vés dans u-ne vieille va-lise on a vi si té une re-mise

A

48

ves dans u-ne vieille va-lise on a vi - si-te une re-mise

B

48

ves dans u-ne vieille va-lise on a vi - si-te une re-mise

p

48

sy

48

acc

Sax

Vc.

48

B

48

Perc.

mf

54 **L** ♩. = 52

54 solo

54 S

A

B

54 p

54 sy

54 acc

Sax

54 pizz

Vc.

54 B

p

54 triangle

Perc.

60

solo

S

A

B

60

p

60

sy

60

acc

Sax

60

Vc.

60

B

60

Perc.

mf

dim.

arco

2

2

66

solo

Moi je rê- vais d'être maîtresse ___d'école l'o deur de craie et de ___la colle a-lors je cherche un beau car-table -

S

A

B

p

sy

acc

Sax

Vc.

B

Perc.

72

solo

un vieux mais en cuir vé-ri-table on pour-rait y trou-ver de sa-ges sou-ve-nirs

72

S

A

B

72

p

72

sy

72

acc

mf

Sax

mf

72

Vc.

mf

72

B

2

72

Perc.

78

solo

des le-çons a - no - nees — des larmes et des fous - rires on pour - rait y sen - tir l'o -

78

S

A

B

78

p

78

sy

78

acc

mf

Sax

2

78

Vc.

p

78

B

p

78

Perc.

p

84

solo

deur des vieux ca - hiers l'eau bleue des en - cri - ers - - - - -

S

A

B

p

sy

acc

Sax

Vc.

B

Perc.

dim.

dim.

pizz

2

p

90

solo

et puis se sou-ve - nir des ti - rades ja - mais sues on pour-rait bien rê-

S

A

B

p

sy

acc

mf

Sax

Vc.

arco

mf

B

mf

Perc.

96

solo

ver d'une é- cole un peu folle où l'on fe rait ri mer thé-o-rème et po - è - me

S

A

B

p

sy

acc

Sax

Vc.

B

Perc.

mf

mf

103

solo

Mais depuis des an - nées — je ne l'ai pas trou - vée a - lors je vais traî - ner le long des rues sur le pa -

103

S

A

B

103

p

103

sy

103

acc

Sax

103

Vc.

103

B

p

103

Perc.

110 M ♩ = 120

solo

vé Je

S

Je crois qu'on va vous dé - ce - voir parc' qu'on a rien à vous mon - trer

A

Je crois qu'on va vous dé - ce voir parc' qu'on a rien à vous mon - trer

B

Je crois qu'on va vous dé - ce - voir parc' qu'on a rien à vous mon - trer

p

f

sy

acc

f

Sax

f

Vc.

f

B

f

Perc.

f
tambourin

114

solo

crois qu'on va vous dé - ce - voir parc'

S

Je crois qu'on va vous dé - ce - voir parc' qu'on a rien à vous mon - trer

A

Je crois qu'on va vous dé - ce voir parc' qu'on a rien à vous mon - trer

B

Je crois qu'on va vous dé - ce - voir parc' qu'on a rien à vous mon - trer

p

114

sy

114

acc

Sax

114

Vc.

114

B

114

Perc.

118

solo

que on a rien a vous - mon-trer — Hi - er

S

Je crois qu'on va vous dé-ce-voir parc' qu'on a rien à vous mon-trer hi-er du ma-tin

A

Je crois qu'on va vous dé-ce voir parc' qu'on a rien à vous mon-trer hi-er du ma-tin

B

Je crois qu'on va vous dé-ce-voir parc' qu'on a rien à vous mon-trer hi-er du ma-tin

p

118

sy

118

acc

Sax

Vc.

B

Perc.

123 3 3

solo
du ma - tin jusqu' au soir *f* on a bu on a joue aux des

S
jusque au soir hi - er du ma - tin jusque au soir on a bu on a joue aux des

A
jusque au soir hi - er du ma - tin jusque au soir on a bu on a joue aux des

B
jusque au soir hi - er du ma - tin jusque au soir on a bu on a joué aux dés

p
f

sy

acc
ff

Sax
ff

Vc.
ff

B
f

Perc.
f

N ♩ = 120

128

solo

Comme on est ren-trés les mains vi - des — On a pas vou-lu en par-ler —

128

S

A

B

128

p

128

sy

128

acc

mf

128

Sax

*mf*³ 3

128

Vc.

pizz

128

B

128

Perc.

Detailed description of the musical score: The score is for page 27 of a piece, marked with a tempo of 120 beats per minute and a key signature of two flats. It begins at measure 128. The vocal solo part (top staff) contains the lyrics 'Comme on est ren-trés les mains vi - des — On a pas vou-lu en par-ler —'. The vocal parts for Soprano (S), Alto (A), and Bass (B) are present but contain only rests. The piano accompaniment (p) consists of a right-hand part with chords and a left-hand part with a walking bass line. The saxophone part (Sax) is mostly silent, with a triplet flourish in the final measure. The double bass part (Vc.) starts with a 'pizz' (pizzicato) marking. The bassoon part (B) has a melodic line. The percussion part (Perc.) is also silent.

132

solo

Reine est si a - vi - - - de _____ qu'elle nous au - rait en - guir - lan - des _____

S

A

B

p

sy

acc

Sax

Vc.

B

Perc.

136

solo

Pour-tant un feu de bois qui bril - le _____ dans le froid et l'obs-cu-ri-té _____ ça-

S

A

B

136

p

136

sy

136

acc

mf

136

Sax

mf pizz

136

Vc.

mf

136

B

136

Perc.

bord de caisse + baguettes

140

solo

vous re-quinque des ch'veux aux ch'vil _____ les _____ de la tête jus-qu'au bout des pieds _____

S

A

B

p

sy

acc

Sax

Vc.

B

Perc.

144 **O** $\text{♩} = 62$

solo

Chaque ma - tin je trouve un banc bien au so - leil sans

S

A

B

p

sy

acc

mf

Sax

mf

Vc.

B

mf

Perc.

144 cymb + balais

solo

trop de vent Et je laisse mon es - prit fla - ner

S

lou lou lou lou lou lou

A

lou lou lou lou lou

B

lou lou lou lou

p

sy

acc

mf

Sax

Vc.

B

Perc.

156

solo

Et quand l'om - bre des -

156

S

loin du fra - cas des folles jour - nées lou lou

mf

A

loin du fra - cas des folles jour - nées lou lou

B

Loin du fra - cas des folles jour - nées lou lou

156

p

156

sy

156

acc

f

mf

Sax

mf

156

Vc.

156

B

156

Perc.

solo

cend trop bas je prends mon sac et mon ca - bas je m'en vais ou

S

lou lou

A

lou lou lou

B

lou lou

p

sy

acc

Sax

dim. mf arco

Vc.

B

Perc.

169

solo

mes pas me por - tent au ha - sard des rues que m'im - por - - - te

S

A

B

p

sy

acc

Sax

Vc.

B

Perc.

mf

p

solo

S

A

B

p

sy

acc

Sax

Vc.

B

Perc.

Detailed description of the musical score: The score is for measures 176 to 180. It features ten staves. The top four staves (solo, S, A, B) are vocal parts, all containing whole rests. The piano (p) part is active, with the right hand playing a complex rhythmic pattern of eighth and sixteenth notes, and the left hand playing a simpler bass line of quarter notes. The symphony (sy), accordion (acc), Saxophone (Sax), Violoncello (Vc.), Bass (B), and Percussion (Perc.) parts all contain whole rests, indicating they are silent during this passage. The tempo is marked as quarter note = 120.

180

solo

S

A

B

p

sy

acc

Sax

Vc.

B

Perc.

les alibis

Solo

Soprano

Alto

Basse

A

solo

S

A

B

8

5

Nous on fait pas la man-che on a not' di-gni-té du Lun-di on fait no-tre mé-tier

Nous on fait pas la man-che on a not' di-gni-té au Di-manche on fait no-tre mé-tier

8

5

Nous on fait pas la man-che on a not' di-gni-té au Di-manche on fait no-tre mé-tier

solo

S

A

B

8

9

p

B

13 8

solo

J'ai trou-vé u - ne pas-soi-re oui c'e-tait hi - er au soir re - gar - dez la un peu —

S

A

B

13 8

mf

17 8

solo

C'est u-ne vraie trou-vail le et pas rien qu'un bout d'fer-raille mais où l'ai - je trouvee — ça je l'ai ou-bli - é

S

A

B

17 8

C

21 8

solo

S

A

B

21 8

25

solo

S

A

B

29

D

solo

S

A

B

Nous on fait pas la man-che on a not' di-gni - té du Lun-di on fait no-tre mé-tier

Nous on fait pas la man-che on a not' di-gni - té au Di-manche on fait no-tre mé-tier

29 Nous on fait pas la man-che on a not' di-gni - té au Di-manche on fait no-tre mé-tier

33

$\text{♩} = 120$

E la Théâtreuse

solo

S

A

B

Moi j'é - tais sur les

39

solo

39 quais _____ comme cha - que jour qui pas - se

S

A

B

39

45

solo

45 et je m'y pro - me - nais _____ et je m'y pro - me -

S

A

B

45

F

51

solo

51 nais _____ J'ai fait quel - ques em - plet - - tes

S

A

B

51

Sur les quais _____

Sur les quais _____

Sur les quais _____

57

solo

S

A

B

57

j'ai e - cou - te les mouet - tes

cha - - - que jour El - le fait des em -

cha - - - que jour, El - le fait des em -

57

cha - - - que jour elle a fait des em -

63

solo

S

A

B

63

les

plettes en é - cou - tant les mouet - tes les mouet - tes

plettes en é - cou - tant les mouet - tes les mouet - tes

63

plettes en é cou - tant les mouet - tes les mouet - tes

69

solo

S

A

B

69

mouet - tes

G

69

75

solo

S

A

B

El - le fait des em - plettes en é -

El - le fait des em - plettes en é

75

8

elle a fait des em - plettes en é -

82

solo

S

A

B

cou - tant les mouet - tes les mouet - tes les mouet - - -

cou - tant les mouet - tes les mouet - tes les mouet - - -

82

cou - tant les mouet - tes mouet - tes les mouet - - -

89

H

solo

S

A

B

tes

Nous on fait pas la man - che

tes

Nous on fait pas la man - che

89

tes

Nous on fait pas la man - che

92

solo

S
on a not' di - gni - té du Lun - di on fait no - tre mé - tier

A
on a not' di - gni - té au Di - manche on fait no - tre mé - tier

B
on a not' di - gni - té au Di - manche on fait no - tre mé - tier

95 **I** la Théâtreuse

solo

S
Je choi - sis mes quar - tiers et ne vais point trai - ner comme cer - tains n'im - port' ou

A

B

99

solo

S
je fre - quent' les fau - bourgs j'y de - niche de la soie et pas de sales vieux bas

A

B

102 **J** ♩ = 116

solo

Heu - reu - se - ment que j'suis là pour trou-ver

S

A

B

106

solo

de quoi vous faire tous - à man - ger vert de poi - reau ou vieux na - vet

S

A

B

110

solo

bout d'gras ou car casses - de pou - lets Je mets tout ca dans not' brou - et - te

S

heu - reu - se - ment heu - reu - se - ment

A

heu - reu - se - ment heu - reu - se - ment

B

heu - reu - se - ment heu - reu - se - ment

114

solo

114 c'est pas vous qui faites le mar - ché sal-si-fis ou ra - dis — pour - ri

S

A

B

heu - reu - se - ment heu-reu - se - ment sal-si-fis sal-si-

heu - reu - se - ment heu-reu - se - ment sal-si-fis sal-si-

114 heu - reu - se - ment heu-reu - se - ment sal-si-fis sal-si-

118

solo

118 r'gar-dez j'en ai plein mon cad - die

S

A

B

fis mon cad-die mon cad - die

fis mon cad-die mon cad - die

118 fis mon cad-die mon cad - die

122 **K**

solo

122

S

A

B

123

126

solo

S

A

B

130

solo

S

A

B

Com' d'hab' on é - tait tous les trois — à cher-cher on n'sait pas trop quoi — mais

Com' d'hab' on e - tait tous les trois — a cher-cher on n'sait pas trop quoi — mais

130 Com' d'hab' on e - tait tous les trois — a cher-cher on n'sait pas trop quoi — mais

134

solo

S

A

B

comme on s'est bien — dé - brouil - lé — on a des trucs à rap - por - ter —

comme on s'est bien — de - brouil - le — on a des trucs a rap - por - ter —

134 comme on s'est bien — de - brouil - le — on a des trucs a rap - por - ter —

138

solo

S

A

B

un vieux pneu et des
cles rouil-les —

un vieux man-teau et un cha - peau — trou -

138

142

solo

S

A

B

ves dans u - ne
vieille va - lise — on a vi - si - te une re - mise —

142

ves dans u - ne
vieille va - lise — on a vi - si - te une re - mise —

142

ves dans u - ne
vieille va - lise — on a vi - si - te une re - mise —

146

solo

S

A

B

146

148

L

150

solo

S

A

B

154

solo

S

A

B

158

solo

S

A

B

Moi je rê - vais d'ê - tre maî - tresse d'é - cole

162

solo

162 l'o deur de craie et de la colle a - lors je cherche un beau car-table -

S

A

B

166

solo

166 un vieux mais en cuir vé - ri - table on pour - rait y trou - ver

S

A

B

p on pour - rait y trou -

on pour - rait y trou -

on pour - rait y trou -

170

solo

170 de sa - ges sou - ve - nirs des le - cons a - no - nees des

S

A

B

ver

ver

ver

174

solo

larmes et des fous - rires on pour - rait y sen - tir l'o -

S

A

B

178

solo

deur des vieux ca - hiers l'eau bleue des en - cri - ers - - - -

S

A

B

182

solo

- - - - - et puis se sou - ve -

S

A

B

186

solo

186 nir des ti - rades ja - mais sues on pour - rait bien rê -

190

solo

190 ver d'une é - cole un peu folle où l'on fe rait ri

194

solo

194 mer thé - o - rème et po - è - me Mais de - uis - des an -

198

solo

198 nées je ne l'ai pas trou - vé a - lors je vais traî -

S

A

B

202

solo

202 ner le long des rues sur le pa - ve

S

A

B

M

Je crois qu'on va vous dé - ce - voir

Je crois qu'on va vous dé - ce - voir

206

solo

206 Je crois qu'on va vous - de - ce -

S

A

B

parc' qu'on a rien à vous mon - trer Je crois qu'on va vous de - ce - voir

parc' qu'on a rien à vous mon - trer Je crois qu'on va vous de - ce - voir

210

solo

S voir parc' que on a rien a vous -

A parc' qu'on a rien a vous mon-trer Je crois qu'on va vous de - ce-voir

B parc' qu'on a rien a vous mon-trer Je crois qu'on va vous de - ce-voir

214

solo

S - - mon-trer Hi - er du ma - tin jusqu' au

A parc' qu'on a rien a vous mon-trer hi - er du ma - tin jusque au soir

B parc' qu'on a rien a vous mon-trer hi - er du ma - tin jusque au soir

218

solo

S soir

A hi - er du ma - tin jusque au soir on a bu on a joue aux de

B hi - er du ma - tin jusque au soir on a bu on a joue aux des

222 **N**

solo

222 comme on est ren-tres les mains vi - des on a pas vou-lu en par-ler car no-tre

S

A

B

222

226

solo

226 Reine est si a - vi - de qu'elle nous au - rait en - guir - lan - des

S

A

B

226

230

solo

230 Pour - tant un feu de bois qui bril - le ca -

S

A

B

230

234

solo

vous re-quinque des ch'veux aux ch'vil les

S

A

B

238

N

solo

Cha - que ma - tin je trouve un banc

S

A

B

242

solo

bien au so - leil sans trop de vent

S

A

B

246

solo

Et je laisse mon es - prit fla - ner

S

lou lou lou lou lou

A

lou lou lou lou lou

B

246 lou lou lou lou

250

solo

250

loin du fra - cas des folles jour - nées

S

loin du fra - cas des folles jour - nées

A

loin du fra - cas des folles jour - nées

B

250 Loin du fra - cas des folles jour - nées

254

solo

254

Et quand l'om - bre des - cend trop bas

S

lou lou lou lou

A

lou lou lou lou

B

254 lou lou lou lou 3

258

solo

258 je prends mon sac et mon ca - bas je m'en

S

A

B

262

solo

262 vais ou mes pas me por - - - tent au ha -

S

A

B

266

solo

266 sard des rues que m'im - por - - - te

S

A

B

O

270

solo

274

solo

Nous on fait pas la man-che on a not' di-gni - té du Lun-di on fait no-tre mé-tier

Nous on fait pas la man-che on a not' di-gni - té au Di-manche on fait no-tre mé-tier

Nous on fait pas la man-che on a not' di-gni - té au Di-manche on fait no-tre mé-tier

Basse

les alibis

♩ = 120

8 3 4 7

24

29

34

42

51

60

70

79

88

Basse

les alibis (deuxième partie)

M ♩ = 120

110

115

120

125

N ♩ = 120

130

135

141

O ♩ = 62

147

156

166

P ♩ = 120

176

Cello

les alibis

♩ = 120

4 pizz *mf* arco *f* 4

13 pizz *f* 3

21 pizz arco *f*

27 pizz *mf* arco *f*

33 pizz *mf* arco

46 *f*

55 pizz

64 arco *f*

72 *mf*

80

89 2 pizz *mf* arco *f*

Violoncelle

les alibis (deuxième partie)

I $\text{♩} = 86$ **4** $\text{♩} = 116$ **2** pizz

mf *mf*

11

17 pizz

K $\text{♩} = 80$ arco *mf* pizz

23 arco *f* arco *mf*

30 *f*

36

42 arco *f* pizz arco *mf*

48 $\text{♩} = 72$ *mf*

54 $\text{♩} = 52$ pizz *mf* arco

67 *mf*

75 *p*

83 *mf* pizz *p*

91 arco *p* *mf*

99

106

M ♩ = 120

112

117

122

127

N ♩ = 120

pizz

133

2

pizz

mf

140

4

7

O ♩ = 62

arco

mf

156

164

172

P ♩ = 120

4

pizz

mf

182

arco

f

Sax alto

les alibis

♩ = 120

4 2 4

f

13

8

f

25

2

f

31

f *p* 3

40

3

p

50

p

58

mf

66

mf

76

mf

85

4

f

Sax mib

les alibis (deuxième partie)

I $\text{♩} = 86$ **3**

J $\text{♩} = 116$ **9**

K $\text{♩} = 80$

rit. **f**

mf

mf **f** *mf*

$\text{♩} = 72$ **2** **f** **L** $\text{♩} = 52$ *dim.*

8 *mf* **2**

3 **8** *mf* *dim.*

3 **M** $\text{♩} = 120$ **f**

2

113 *f*

120

126 *ff* *mf*³

N ♩ = 120
3

133 *mf*

139 *mf*

O ♩ = 62
4

153 *mf*

162 *dim.* *mf*

171 *p* *f*

p ♩ = 120
4 3

Synthé

les alibis

♩ = 120

61

69

77

85

les alibis (deuxième partie)

I ♩ = 52

J ♩ = 116

8

K

22

36

16

2

♩ = 52

60

72

84

94

103

M $\text{♩} = 120$

119

128

$\text{♩} = 120$

144

$\text{♩} = 62$

158

172

Percussions

les alibis

guiro
crécelle
cymbale
triangle

4 guiro 2 crécelle

f

12

19

26 guiro 2

f

33 triangle cymb + balais

41

49 cymb + balais

57

65 roud cymb. cymb + balais

73

81 roud cymb.

89 guiro 2

f

Percussion

triangle
caisse claire + baguettes
cymbales + balais
bord de caisse

les alibis (deuxième partie)

I ♩ = 86
triangle

caisse claire

J ♩ = 116

K ♩ = 120

cymb + balais

f

45

5

♩ = 72

2

L ♩ = 52

triangle

58

2

68

77

p

86

95

M ♩ = 120

tambourin

104

f

112

118

124

N ♩ = 120

bord de caisse + baguettes

137

O ♩ = 62

144 cymb + balais

152

161

170

P ♩ = 120

guiro

f

les alibis (première partie)

♩ = 120

4 *f* *f*

9 4 3 3

21 3

29 *f* *mf*

35 *mf*

44

53 2 2

62 3

70 *p*

78 *mf*

87 2

92 *f*

les alibis (deuxième partie)

I $\text{♩} = 86$
f

J $\text{♩} = 116$
f

K $\text{♩} = 80$
rit. *f*

L $\text{♩} = 72$ $\text{♩} = 52$
f

mf *dim.* *mf*

M ♩ = 120

107 **3** *f*

114

120

N ♩ = 120

125 *ff* *mf*

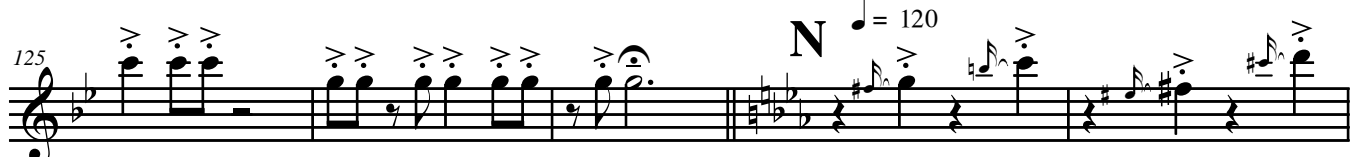

130 **2** **3** **3**

136 **3** **4** **3/4**

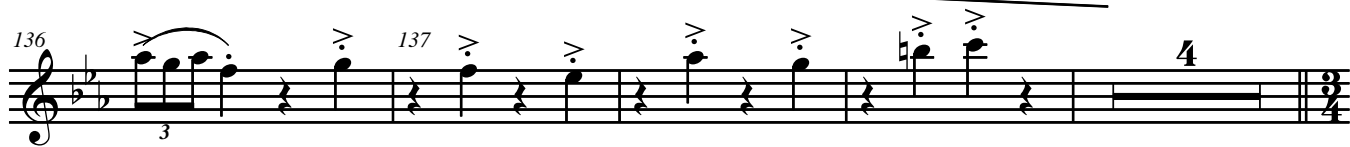

mf O ♩ = 62

144 *mf*

151 *mf* *f*

158 *mf*

166 *mf*

P **4**

173 *mf*

181 *f*

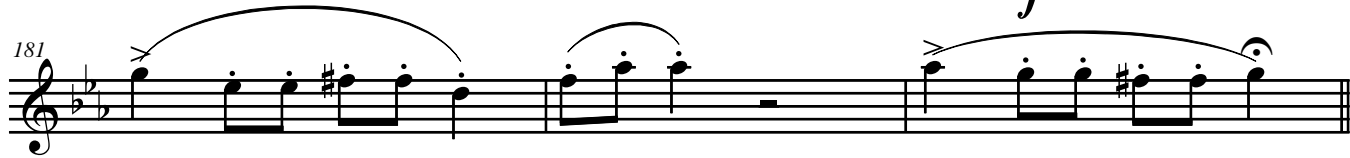

L'inspecteur :

Oui, je vois.....Vous étiez tous bien occupés !!

(haussant le ton) Mais nous avons tout de même enregistré une plainte qui pourrait bien vous concerner. Et cette fois, ce n'est pas une bagatelle !

la Reine : Une bagatelle ?.....Voyez vous ça !!!

L'inspecteur : Et je vous prie de le prendre sur un autre ton...
Il pourrait vous en cuire...

Gigolette : tui tui tui cui cui cui...

les p'tits larcins

chanson de l'inspecteur

♩ = 100

A

Soliste
é - cou - tez moi bien Mes - sieursDa - mes si vous vou - lez vous en ti - rer vos pe - tits lar -

Piano

Synthé

accordéon

Sax mib

Cello
pizz
mf

métallophone

Percussion

Basse

7
S
cins vos faits d'ar - mes il va fal - loir tout ra - con - ter Vous ne ga - gnez rien à vous tai - re n'es - sa - yez pas

7
P

7
Sy

7
acc

7
Sx

7
C

7
m

7
Perc.

7
B

B

13

S de me duper a - vec vos bas et vos passoi - res je sau - rai bien — vous faire par - ler tous ces pe - tits — cam - bri - o -

P

Sy

acc

Sx *mf* 3

C

m guiro

Perc. guiro

B

19

S la - ges les me - nus vols - le ma - rau - da - ge ont fi - ni par - vous dé - non - cer je suis pa - tient — je sais at -

P

Sy

acc

Sx

C pizz *mf*

m

Perc.

B

25

S ten - dre vous fi - ni - rez - bien par la - cher un mot de trop — une ve - ri - te

P

Sy

acc

Sx

C

m

Perc.

B

31

C

S So - yez donc un p'tit peu since - res ces - sez un peu de ri - go - ler je vais con - ti - nuer mon enque - te

P

Sy

acc

Sx

C

m

Perc.

B

37

S
il pourrait bien — vous en cou - ter je suis pa-tient — je sais at - ten - dre vous fi - ni - rez - bien par la - cher

P

Sy

acc

Sx

C
pizz

m

Perc.

B

43

S
un mot de trop — une ve - ri - te

P

Sy

acc

Sx

C

m

Perc.

B

49

S
E- cou - tez - moi bien Mes-sieurs Da - mes si vous vou - lez

P

Sy

acc

Sx

C

m

Perc.

B

56

S
vous en ti - rer vos pe - tits lar - cins vos faits d'ar - mes il va fal - loir tout ra-con - ter

P

Sy

acc

Sx

C

m

Perc.

B

mf

pizz

Basse

les p'tits larcins

♩ = 100

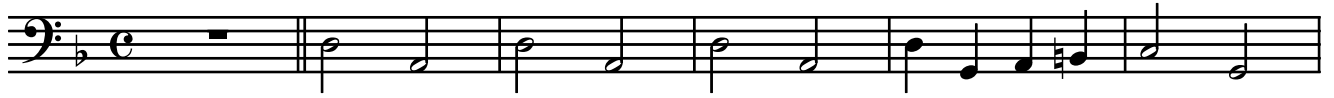

7

14

20

26

33

39

45

52

58

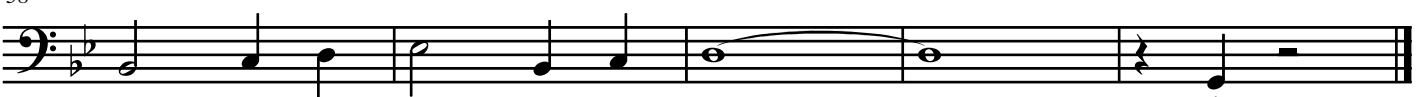

Cello

les p'tits larcins

chanson de l'inspecteur

♩ = 96

pizz
mf

6 *mf*

15 *pizz*

22 *mf* *pizz*

35 *pizz*

42 *pizz*

49 *arco* *mf*

56 *pizz*

les p'tits larcins

chanson de l'inspecteur

l'inspecteur

♩ = 96

5

A

E - cou - tez moi bien Mes-sieurs-Da - mes si vous vou - lez vous en ti-rer

10

vos pe - tits lar - cins vos faits d'ar - mes il va fal - loir tout ra - con - ter Vous ne ga - gnez

15

rien à vous tai - re n'es - sa - yez pas de me du-per a - vec vos bas et vos pas-soi - res

20

je sau - rai bien vous faire par - ler tous ces pe - tits cam - bri - o - la - ges

24

les me - nus vols - le ma - rau - da - ge ont fi - ni par - vous dé - non - cer

28

je suis pa - tient je sais at - ten - dre vous fi - ni - rez - bien par lâ - cher

32

un mot de trop une ve - ri - te So - yez donc un p'tit peu sin - cè - res ces - sez un peu

38

de ri - go - ler je vais con - ti - nuer mon en - quê - te il pour - rait bien vous en cou - ter

43

je suis pa - tient je sais at - ten - dre vous fi - ni - rez - bien par lâ - cher

47

un mot de trop une vé - ri - te E - cou - tez - moi bien Mes - sieurs Da - mes

59

si vous vou - lez vous en ti - rer vos pe - tits lar - cins vos faits d'ar - mes il va fal - loir tout ra - con -

64

ter

2

les p'tits larcins

chanson de l'inspecteur

♩ = 100

A

Soliste

8

é - cou - tez moi bien Mes - sieurs - Da - mes si vous vou - lez vous en ti - rer vos pe - tits lar -

Piano

S

8

7

cins vos faits d'ar - mes il va fal - loir — tout ra - con - ter Vous ne ga - gnez rien à vous tai - re n'es - sa - yez pas

P

B

S

8

13

de me duper a - vec vos bas et vos passoi - res je saurai bien — vous faire par - ler tous ces petits — cam - bri - o -

P

S

8

19

la - ges les menus vols - le ma - rau - da - ge ont fi - ni par - vous dénon - cer je suis pa - tient — je sais at -

P

S

8

25

ten - dre vous fi - ni - rez - bien par la - cher un mot de trop — une ve - ri - te

P

31 **C**

S
8 So-yez donc un p'tit peu sin-ce - res ces-sez un peu de ri-go-ler je vais con - ti - nuer mon en-que - te

P
31

S
8 il pourrait bien ___vous en cou - ter je suis patient ___je sais at - ten - dre vous fi-nirez - bien par la - cher

P
37

S
8 un mot de trop ___une ve-ti - te

P
43

E

S
8 E - cou - tez - moi bien Mes-sieurs Da - mes

P
49

S
8 si vous vou - lez vous en ti-rer vos pe - tits lar - cins vos faits d'ar-mes il va faHoir ___tout racon-ter

P
55

accordéon

les p'tits larcins

chanson de l'inspecteur

♩ = 100

A 13

mf 3

B

2

C

3

D

3

E

2

F

3

G

p 3

H

3

I

ff 3

Métalophone

les p'tits larcins

chanson de l'inspecteur

guiro $\text{♩} = 100$

A

B

guiro

C

D

guiro

E

les p'tits larcins

chanson de l'inspecteur

♩ = 96

Synthé

les p'tits larcins

chanson de l'inspecteur

♩ = 100

A 7

13

B 18

23

28

C

35

D

40

46

3 3 3 3

E

51

E

55

59

La Théâtreuse :

Mais loin de nous l'idée
de vous mettre en courroux...

Gigolette : hibou caillou genoubijou...

l'inspecteur (s'énervant) : "justement.....un bijou. Parlons-en.
Un objet en or d'une valeur de 120000 francs"

La Merlue :

Mazette ! 120 patates !
Coup de coude à la Sirène
Y'en a qui s' mouchent pas du pied.....

la Reine la fait taire...

l' inspecteur :

Faites moi confiance : je mènerai mon enquête jusqu'au bout et je découvrirai les coupables.
Vous aurez bientôt de mes nouvelles, c'est moi qui vous le dis.....
Vous pouvez me faire confiance !
Il claque les talons et sort...

La Sirène réapparaît.

La Reine : dis donc ma jolie, t'as eu chaud aux fesses.....
Sans ma présence d'esprit, un peu plus et t'étais ...cuite ?

La Sirène : De quoi parlez-vous ?

La Reine : (en sortant la montre) : et ça, c'est une poêle à frire ?
Allez grouillez- vous, bande de fainéants et tâchez de ne pas revenir bredouilles, sinon
(elle retourne dans la maison)

La Théâtreuse :

Mais loin de nous l'idée
de vous mettre en courroux...

Gigolette : hibou caillou genoubijou...

l'inspecteur (s'énervant) : "justement.....un bijou. Parlons-en.
Un objet en or d'une valeur de 120000 francs"

La Merlue :

Mazette ! 120 patates !
Coup de coude à la Sirène
Y'en a qui s' mouchent pas du pied.....

la Reine la fait taire...

l' inspecteur :

Faites moi confiance : je mènerai mon enquête jusqu'au bout et je découvrirai les coupables.
Vous aurez bientôt de mes nouvelles, c'est moi qui vous le dis.....
Vous pouvez me faire confiance !
Il claque les talons et sort...

La Sirène réapparaît.

La Reine : dis donc ma jolie, t'as eu chaud aux fesses.....
Sans ma présence d'esprit, un peu plus et t'étais ...cuite ?

La Sirène : De quoi parlez-vous ?

La Reine : (en sortant la montre) : et ça, c'est une poêle à frire ?
Allez grouillez- vous, bande de fainéants et tâchez de ne pas revenir bredouilles, sinon
(elle retourne dans la maison)

les yeux rivés au sol

♩ = 80

A

Soprano
Alto
Baryton
Piano
Synthé
accordéon
Sax mib
Cello
Basse
métal

Les yeux ri - vés au sol cro - yez pas qu'on ri - gole
les yeux ri - vés au sol cro - yez pas qu'on ri - gole

mf

mf

pizz

mf

mf

S
A
Bar.
P
Sy
acc.
Sx
C
B
m

fouil - ler foui - ner quand on a bien grat - té cher - ché chou - ré
fouil - ler foui - ner quand on a bien grat - té cher - ché chou - ré

il faut tout' la jour - née fouil - ler foui - ner Si on a rien trou - vé on se fait en - gueu - ler cher - ché chou - ré

mf

f

f

mf

arco

f

f

B D

13

S on ren - tre tout crot - tés - - - - Cher - cher dans les pou - belles - - - - au fond de trouve chaqu' ru - elle

A on ren - tre tout crot - tés - - - - Cher - cher dans gros tas de jaille - - - - nous on trouve en pa - gaille

Bar. on ren - tre tout crot - tés - - - - Cher - cher dans gros tas de jaille - - - - nous on trouve chaqu' en pa - gaille

13

P *c'est ça no - tre mé - jier*
rit.

Sy

acc.

Sx

C *pizz*
p

B *p*

m

19

S des chif - fons des den - telles qui vont nous ren - dre belles ain

A des chif - fons des den - telles qui vont nous ren - dre belles ain

Bar. des é - clats de mé - dailles et de beaux bouts d'fer raille

P au tres piers des ré - ver - bères - nos trou - vailles

Sy *mf*

acc. *mf*

Sx *mf* *arco*

C *mf*

B *mf*

m

25 coda

S
A
Bar.
P
Sy
acc.
Sx
C
B
m

y'en a qu'ont dé cou - vert un ho - ri - zon plus
dans les pou - - - belles ou - vertes c'est ça no - tre tra

dans des bou teilles de bières y'en a qu'ont dé cou - vert un ho - ri - zon plus
on fait des de cou - vertes dans les pou - - - belles ou - vertes c'est ça no - tre tra

31 **C**

S
A
Bar.
P
Sy
acc.
Sx
C
B
m

vert Les yeux ri - vés au sol cro - yez pas qu'on ri - gole fouil - ler foui - ner
vert les yeux ri - vés au sol cro - yez pas qu'on ri - gole fouil - ler foui - ner

vert il faut tout' la jour - née fouil - ler foui - ner Si on a rien trou - vé

mf *f* *pizz* *mf* *f* *f* *f*

37

S
quand on a bien grat - té cher - ché chou ré on ren - tre tout crot - tés - - - dans les

A
quand on a bien grat - té cher - ché chou - ré on ren - tre tout crot - tés - - - dans les

Bar.
on se fait en - gueu - ler cher - ché chou - ré c'est ça no - tre mé - tier

p
rit.

Sy

acc.

Sx
f

C
f arco

B
f *p*

m

CODA E

43

S
vail

A
vail

Bar.
vail

p

Sy

acc.

Sx

C
pizz

B

m

49

S

A

Bar.

P

Sy

acc.

Sx

C

B

m

55

S

A

Bar.

P

Sy

acc.

Sx

C

B

m

F

Les yeux ri - ves au sol croyez pas qu'on ri - gole —
on a toute la jour-née

dim *mf* *p* *sfz* *dim* *pizz* *mf*

61

S
foui - né chou - ré on au - ra beau frot - ter dans tout c'qu'on ré - cu - père y'au - ra rien pour lui plaire

A
foui né chou - ré on au - ra beau frot - ter dans tout c'qu'on ré - cu - père y'au - ra rien pour lui plaire

Bar.
foui - né chou ré cra - cher lus - trer bri - quer y'au - ra rien pour lui plaire

P
Piano accompaniment for the first system.

Sy
Symphonic accompaniment for the first system.

acc.
Accordion accompaniment for the first system.

Sx
Saxophone accompaniment for the first system.

C
Cello accompaniment for the first system.

B
Bass accompaniment for the first system.

m
Mandolin accompaniment for the first system.

f

G sifflé

66

S

A

Bar.

P
Piano accompaniment for the second system.

Sy
Symphonic accompaniment for the second system.

acc.
Accordion accompaniment for the second system.

Sx
Saxophone accompaniment for the second system.

C
Cello accompaniment for the second system.

B
Bass accompaniment for the second system.

m
Mandolin accompaniment for the second system.

mf

71

S

A

Bar.

P

Sy

acc.

Sx

C

B

m

Detailed description of the score for measures 71-76: This system contains the first six measures of the piece. The vocal parts (Soprano and Alto) have a melodic line with eighth and sixteenth notes. The Baritone part has a similar melodic line. The Piano part features a complex accompaniment with chords and moving lines in both hands. The Synthesizer part has a rhythmic pattern of eighth notes. The Accordion part has a melodic line with triplets. The Saxophone and Clarinet parts have melodic lines with triplets and accents. The Bassoon part has a simple harmonic line. The Mellophone part has a rhythmic pattern of eighth notes. Dynamics include *mf* (mezzo-forte) in the Clarinet and Bassoon parts.

77

S

A

Bar.

P

Sy

acc.

Sx

C

B

m

Detailed description of the score for measures 77-82: This system contains the next six measures of the piece. The vocal parts (Soprano and Alto) have a melodic line with eighth and sixteenth notes. The Baritone part has a similar melodic line. The Piano part features a complex accompaniment with chords and moving lines in both hands. The Synthesizer part has a rhythmic pattern of eighth notes. The Accordion part has a melodic line with triplets and a trill. The Saxophone and Clarinet parts have melodic lines with triplets and accents. The Bassoon part has a simple harmonic line. The Mellophone part has a rhythmic pattern of eighth notes. Dynamics include *mf* (mezzo-forte) in the Clarinet and Bassoon parts.

les yeux rivés au sol

♩ = 120

4 2 *mf* *f*

11 *f*

19 3 *mf* *mf*

28 3 *mf*

35 *f* *f* 2

43

49

55 *dim* *mf* *f*

63 2

70 2 3 3 3

77 *tr* *f*

Basse

les yeux rivés au sol

♩ = 120

4 3

11

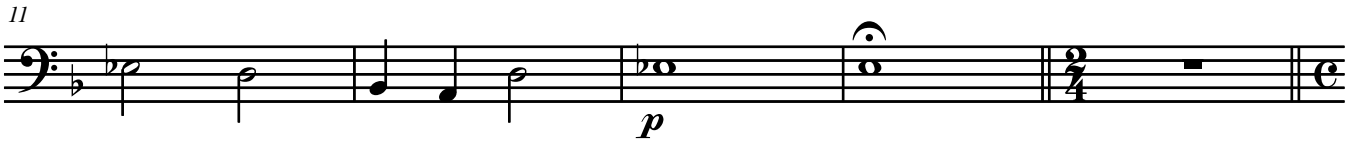

16

22

28

35

43

51

61

67

75

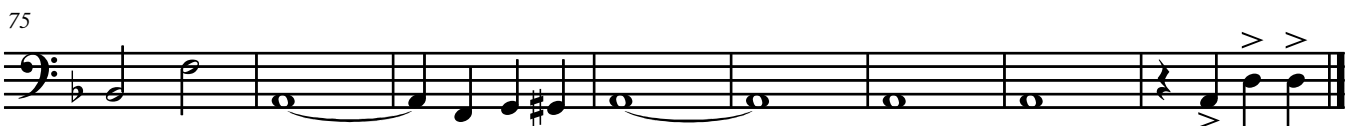

Cello

les yeux rivés au sol

♩ = 80

pizz

pizz

arco

3 *mf* 3 arco

10

16

pizz *f*

21

arco *mf* pizz

28

f

34

2 pizz arco 2

⊕ CODA

43

f pizz 2

52

sfz dim pizz

60

2 pizz *f* 6

72

arco *f* *mf*

76

2

métalophone

les yeux rivés au sol

♩ = 80

⊕ CÒDA

Sax mib

les yeux rivés au sol

♩ = 80

2 *mf* 2 *mf*

8 *f*

13 2 7 *mf*

25 3 3 *mf*

31 2 *mf* 2 *f*

37 2 *f*

⊕ CODA

43 8 *p*

57 2 *mf* 2 *f*

63 2 6 3 3 *mf*

75 2 >>>

les yeux rivés au sol

A

Soprano *mf* Les yeux ri-vés au sol cro-yez pas qu'on ri-gole fouil-ler foui-ner

Alto les yeux ri-vés au sol cro-yez pas qu'on ri-gole fouil-ler foui-ner

Basse il faut tout' la jour-née fouil-ler foui-ner

S 9 quand on a bien grat-té *f* cher - ché chou ré

A 9 quand on a bien grat-té cher - ché chou - ré

B 9 Si on a rien trou-vé on se fait en-gueu-ler cher - ché chou - ré

BD

S 13 *mf* on ren-tre tout crot-tés - - - - *mf* Cher-cher dans les pou-belles - au fond

A 13 on ren-tre tout crot-tés - - - - Cher-cher dans les pou-belles - au fond

B 13 on ren-tre tout crot-tés - - - - Cher-cher dans les pou-belles - au fond

c'est ça no-tre mé-tier

S 18 de trouve chaqu' ru - elle des chif - fons des den-telles qui vont nous ren - dre

A 18 de trouve en pa - gaille des é - clats de mé-dailles et de beaux bouts d'fer

B 18 de trouve en pa gaille des é - clats de mé-dailles et de beaux bouts d'fer

rit.

S 23 belles raiïe ain y'en a dans les

A 23 belles raiïe ain y'en a dans les

B 23 belles raiïe ain y'en a dans les

au pied des ré - ver - bères dans des bou teilles de bières y'en a

tres fiers de nos trou-vaïïes on fait des dé - cou-vertes dans les

28 *coda* **C**

S qu'ont - dé - cou - vert un ho - ri - zon plus vert *mf* Les yeux ri - vés au sol
 pou - belles ou - vertes c'est ça no - tre tra

A qu'ont - dé - cou - vert un ho - ri - zon plus vert les yeux ri - vés au sol
 pou - belles ou - vertes c'est ça no - tre tra

B qu'ont - dé cou vert un ho - ri zon plus tra vert
 pou - belles ou - vertes c'est ça no - tre tra

33

S cro-yez pas qu'on ri-gole fouil-ler foui-ner

A cro-yez pas qu'on ri-gole fouil-ler foui-ner

B cro-yez pas qu'on ri-gole fouil-ler foui-ner

il faut tout' la jour-née fouil-ler foui-ner Si on a rien trou-vé on se fait en-gueu-ler

38

S quand on a bien grat-té *f* cher-ché chou ré *mf* on ren-tre tout crot-tés - - - dans les

A quand on a bien grat-té cher-ché chou-ré on ren-tre tout crot-tés - - - dans les

B quand on a bien grat-té cher-ché chou-ré on ren-tre tout crot-tés - - - dans les

cher-ché chou-ré c'est ça no-tre mé-tier *rit.*

CODA **E** **F**

43 **14**

S vail Les yeux ri-ves au sol croyez pas qu'on ri-gole

A vail on a toute la jour-née

B vail

61

S foui - né chou - ré on au - ra beau frot - ter dans tout c'qu'on ré - cu - père

A foui né chou - ré on au - ra beau frot - ter dans tout c'qu'on ré - cu - père

B foui - né chou ré cra - cher lus - trer bri - quer

65 // G sifflé

S
y'au- ra rien pour lui plaire

A
y'au- ra rien pour lui plaire

B
y'au- ra rien pour lui plaire

70

S

A

B

76

S

A

B

les yeux rivés au sol

Soprano

Alto

Basse

Piano

5 **A**

S
Les yeux ri - vés au sol cro - yez pas qu'on ri - gole fouil - ler foui - ner

5 *mf*

A
les yeux ri - vés au sol cro - yez pas qu'on ri - gole fouil - ler foui - ner

5

B
il faut tout' la jour - née fouil - ler foui - ner

5

P

9

S
quand on a bien grat - té cher - ché chou ré

9

A
quand on a bien grat - té cher - ché chou - ré

9

B
Si on a rien trou - vé on se fait en - gueu - ler cher - ché chou - ré

9

P

B D

13

S on ren - tre tout crot - tés - - - - Cher - cher dans gros les tas pou - belles-
de - jaille

A *mf* on ren - tre tout crot - tés - - - - Cher - cher dans gros les tas pou - belles-
de - jaille

B *mf* c'est ça no - tre mé - tier
rit.

P

17

S - - au fond de trouve chaqu' ru - elle. des chif - fons des den - telles
- - nous on de trouve en pa - gaille des é - clats en de mé - dailles

A - - au fond de trouve chaqu' ru - elle. des chif - fons des den - telles
- - nous on de trouve en pa - gaille des é - clats en de mé - dailles

B

P

21

S qui vont de nous beaux ren bouts - dre d'fer belles raille ain

A qui vont de nous beaux ren bouts - dre d'fer belles raille ain

B au tres pied fiers des de ré - ver - bères trou - vailles

P

25

S y'en a qu'ont - - - dé - cou - vert -
dans les pou - - - belles ou - vertes

A y'en a qu'ont - - - dé - cou - vert -
dans les pou - - - belles ou - vertes

B dans des bou teilles de bières - y'en a qu'ont - - - dé - cou - vert -
on fait des dé - cou - vertes pou - - - belles ou - vertes

P

29

S un ho - ri - zon plus tra - vert Les yeux ri - vés au sol
c'est ça - ri - zon tre tra - vert *mf*

A un ho - ri - zon plus tra - vert les yeux ri - vés au sol
c'est ça - ri - zon tre tra - vert

B un ho - ri - zon plus tra - vert

P

coda

C

33

S cro - yez pas qu'on ri - gole fouil - ler foui - ner

A cro - yez pas qu'on ri - gole fouil - ler foui - ner

B il faut tout' la jour-née fouil - ler foui - ner Si on a rien trou - vé

P

37

S
quand on a bien grat-té cher-ché chou ré on ren-tre tout crot-tés - - - dans les

A
quand on a bien grat-té cher-ché chou-ré on ren-tre tout crot-tés - - - dans les

B
on se fait en-gueu-ler cher-ché chou-ré c'est ça no-tre mé-tier
rit.

P

CODA **E**

43

S
vail

A
vail

B
vail

P

49

S

A

B

P

55 **F**

S Les yeux ri-ves au sol croyez pas qu'on ri-gole

A on a toute la journée

B

P *p* *sfz*

61 **G** sifflé

S foubi-né chou-ré on au-ra beau frot-ter dans tout c'qu'on ré-cu-père y'au-ra rien pour lui plaire

A foubi né chou-ré on au-ra beau frot-ter dans tout c'qu'on ré-cu-père y'au-ra rien pour lui plaire

B foubi-né chou ré cra-cher lus-trer bri-quer y'au-ra rien pour lui plaire

P *f*

67

S

A

B

P

73

S

A

B

P

79

S

A

B

P

Les clochards partent en maugréant et en flairant le coup foireux..

Gigolette est restée et observe.

la Sirène (*rappelle son correspondant*)

ça y est ! je le tiens.... J'envoie mon papier à la rédaction.....(silence) Comme d'habitude...

Esther de Brévigny ...ça sonne, non ???

Gigolette est rejointe par la Théâtreuse et la Merlue.

La Reine (épiée par les 3 dames derrière la palissade)

interpelle la Sirène :

la Reine :

Toi ! Tu restes là ! Dis-moi.....maintenant qu'on est toutes les deux.....

(elle se rapproche)

Cette montre ? D'où tu la sors ?

la Sirène : euh.....c'est à dire que... *(elle lui fait signe de tendre l'oreille)*...

Je vais vous le dire...mais promettez-moi une chose.....

la Reine : Oui ?

la Sirène : n'en parlez pas aux autres...

la Reine : Promis, juré, craché...

(elle crache)

la Sirène : Mes parents sont morts... quand j'avais... six ans et j'ai dû quitter Paris pour aller... chez ma marraine en province.

La Reine : mmh mmh.....

la Sirène : Tante..... Gertrudem'a recueillie et adoptée alors qu'elle avait déjà deux filles Aglaé et.....Sidonie. Alors que mon oncle.....Barnabé.....venait de la quitter pour une.....poule.....

Gigolette fait un mouvement d'ailes...

la Reine : mmh...mmmh.....C'est terrible.....

la Sirène : Cette montre est le seul objet qui me reste d'elle...elle me l'a confiée, sur son lit de mort.....alors qu'elle luttait contre un mal qui la... dévorait.....

la Reine :

C'est terrible.....C'est.....terrible.

De quoi souffrait-elle ?

La Sirène murmure quelque chose à l'oreille de la Reine...

la Reine : c'est terriblec'est le destin...on n'y peut rien...

du jour au lendemain on perd tout... les amis, l'argent la notoriété...et on bascule...

Ah.....Paris...les lumières, les dîners

Jenny : les grands couturiers, les parfums.....

Gigolette : l'arc de Triomphe ...

la Reine : et puis un beau jour, plus rien.....pffuit !

Gigolette : pfffffuit !

La Merlue (sarcastique): un vrai roman

Croix de bois, croix de fer

♩ = 140

Sirène

Reine

Piano

Synthé

acc.

Sax

Cello

Basse

Perc.

mf

mf
cymb + baguette

A

S

R

P

Sy

acc.

Sx

C

B

Perc.

Tu me contes une his - toire — qu'on croi - rait tout droit — sor - tie —

9

S

R

P

Sy

acc.

Sx

C

B

Perc.

d'un mau - vais ro - man noir mal é - crit

13

S

R

P

Sy

acc.

Sx

C

B

Perc.

c'est l'his - toire de Co - sette et de Cen - dril - lon ré - u - nies

mf

mf

17

S

R

la mar - chande d'a - lu - mettes les mal - heurs de So - phie

P

Sy

acc.

Sx

C

B

Perc.

21

B

S

R

Pour - tant c'est mon his - toire c'est la seu - le vé - - - ri té

P

Sy

acc.

Sx

C

B

cymb + mailloches

Perc.

mf

mf

p

mf

25

S
cette his toire dé - ri soire. je ne peux l'in ven - ter

R
je ne peux l'in - ven - ter

P

Sy

acc.

Sx

C

B

Perc.

29

C

S
Sur ma vie sur ma mère.

R
Sur ma vie sur ma mère.

P

Sy

acc.

Sx
f

C
mf

B
mf

Perc.

33 1 5

S

R

P

Sy

acc.

Sx

C

B

Perc.

37 2

S

R

P

Sy

acc.

Sx

C

B

Perc.

croix de bois croix de fer si je mens c'est l'en - fer
sur tout ce qui m'est cher

dim

D

41 S C'est comme un mau - vais rêve

41 R comme un ciel qui s'ob - scur - cit

41 P

41 Sy

41 acc.

41 Sx *mf*

41 C *mf*

41 B *mf*

41 Perc.

45 S sans ré - pit

45 R u - ne guer - re sans trêve.

45 P

45 Sy

45 acc.

45 Sx

45 C *dim*

45 B

45 Perc.

49

S

R

49

Une his - toire mi - sé - rable qu'on au - rait en - ten - due

P

49

Sy

49

acc.

Sx

49

C

49

B

49

Perc.

53

S

R

53

une lé - gende u - ne fable qu'on au - rait dé -jà lues

P

53

Sy

53

acc.

Sx

53

mf

C

53

B

53

Perc.

53

57 **F**

S
R
P
Sy
acc.
Sx
C
B
Perc.

Un - vrai ro - man de gare
c'est la seu - le vé - ri - té

mf
p
p

61

S
R
P
Sy
acc.
Sx
C
B
Perc.

pro - mis ju - ré cra - ché
faut il vrai - ment te croire

G

65

S
R
P
Sy
acc.
Sx
C
B
Perc.
cymb *mf* mailloches

Sur ma vie sur ma mère

69

S
R
P
Sy
acc.
Sx
C
B
Perc.

croix de bois croix de fer si je mens c'est l'en - fer
sur tout ce qui m'est cher

dim

73 2

S

R

73 fer 2

P

73 2

Sy

acc.

Sx

C

B

Perc.

77

S

R

77 croix de bois crois de fer

P

77 sur tout ce qui m'est cher

Sy

acc.

Sx

C

B

Perc.

mf

mf

dim

81

S

R

P

Sy

acc.

Sx

C

B

Perc.

si je mens c'est l'en - fer

si je mens c'est l'en - fer

rit.

dim

accordéon

Croix de bois, croix de fer

♩ = 140

rit.

Cello

Croix de bois, croix de fer

♩ = 140

3

15

mf

21

mf

26

mf

32

1 2 3

mf

41

5

mf

48

en dehors

54

p

61

mf

67

mf

69

1 2

mf

77

dim

Sax mib

Croix de bois, croix de fer

$\text{♩} = 140$

mf

14

21 *p*

28

34 *dim*

44 *mf* *dim*

51 *mf* *mf*

57

65

71 *dim* *mf*

80 *dim*

Detailed description of the musical score: The score is written for a saxophone in B-flat major (three sharps: F#, C#, G#) and 4/4 time. The tempo is marked as quarter note = 140. The piece is titled 'Croix de bois, croix de fer'. The first staff (measures 1-13) starts with a rest, followed by a melodic line with slurs and a dynamic of *mf*. A fermata is placed over the eighth measure. The second staff (measures 14-20) continues the melodic line with slurs. The third staff (measures 21-27) features a dynamic of *p* and includes a breath mark (two asterisks) in the final measure. The fourth staff (measures 28-33) begins with a repeat sign and contains slurred eighth notes. The fifth staff (measures 34-43) includes fingerings (1, 2, 3) and a dynamic of *dim*. The sixth staff (measures 44-50) starts with a dynamic of *mf*, followed by a *dim* section, and ends with a fermata. The seventh staff (measures 51-56) has two sections of *mf* dynamics. The eighth staff (measures 57-64) contains slurred notes and an accent mark. The ninth staff (measures 65-70) begins with a repeat sign and includes slurred notes. The tenth staff (measures 71-79) features fingerings (1, 2, 3), a *dim* section, and a *mf* section. The final staff (measures 80-84) concludes with a *dim* dynamic and a fermata.

duo

♩ = 140

Croix de bois, croix de fer

53

59

65

71

77

82

Croix de bois, croix de fer

A

Sirène

Reine

4

4

Tu me contes une his-toire _____ qu'on croi-raït tout droit _____ sor-tie _____

9

S

R

d'un mau-vais ro-man noir _____ mal é-crit _____ c'est l'his-toire de Co-sette _____

14

S

R

_____ et de Cen-dril-lon ré - u - nies _____ la mar-chande d'a - lu - mettes _____

18

S

R

B

Pour-tant c'est mon his-toire _____

_____ les mal-heurs de So- phie _____

23

S

R

c'est la seu - le vé - ri té _____ cette his toire dé - ri soire _____ je ne peux l'in ven - ter _____

27

S

R

C

Sur ma vie _____ sur ma mère _____

je ne peux l'in-ven-ter _____ Sur ma vie _____ sur ma mère _____

33

S

R

croix de bois croix de fer _____ si je mens c'est l'en-fer _____

sur tout ce qui m'est cher _____

41

S

R

D

C'est comme un mau - vais rêve _____

comme un ciel qui s'ob - scur - cit _____

E

S 45
R 45

sans ré - pit

u - ne guer-re sans trêve — Une his-toire mi-sé - rable —

S 50
R 50

— qu'on au-ra-it en-ten-due — une lé-gende u-ne fable — qu'on au-ra-it dé-jà lues —

F

S 55
R 55

c'est la seu - le vé - ri-té —

Un-vrai ro-man de gare —

G

S 61
R 61

pro-mis ju-ré cra-ché — Sur ma vie —

faut il vrai-ment te croire — Sur ma vie —

S 67
R 67

sur ma mère — croix de bois croix de fer — si je mens c'est l'en-fer —

sur tout ce qui m'est cher —

sur ma mère — croix de bois croix de fer — si je mens c'est l'en-fer —

sur tout ce qui m'est cher —

S 72
R 72

fèr — croix de bois croix de fer —

fer — sur tout ce qui m'est cher —

S 80
R 80

si je mens c'est l'en - fer —

si je mens c'est l'en - fer —

Croix de bois, croix de fer

Sirène

Reine

Piano

5 A

S

R

P

Tu me contes une his - toire _____ qu'on croi - rait tout droit _____ sor - tie _____

9

S

R

P

d'un mau - vais ro - man noir _____ mal é - crit _____

13

S

R

P

c'est l'his - toire de Co - sette _____ et de Cen - dril - lon ré - u - nies _____

17

S

R

P

la mar- chande d'a- lu - mettes — les mal- heurs de So - phie —

21

B

S

R

P

Pour - tant c'est mon his - toire — c'est la seu - le vé - ri té —

25

S

R

P

cette his toire dé-ri soire — je ne peux l'in ven-ter —

je ne peux l'in-ven-ter —

29

C

S

R

P

Sur ma vie — sur ma mère —

Sur ma vie — sur ma mère —

33

S

R

P

croix de bois croix de fer — si je mens c'est l'en-fer
sur tout ce qui m'est cher

1

37

S

R

P

2

41

D

S

R

P

C'est comme un mau - vais rêve —
comme un ciel qui s'ob - scur - cit —

45

S

R

P

sans ré - pit
u - ne guer - re sans trêve —

E

49

S

R

P

49

49

Une his - toire mi - sé - rable — qu'on au - rait en - ten - due —

53

S

R

P

53

53

une lé - gende u - ne fable — qu'on au - rait dé - jà lues —

F

57

S

R

P

57

57

c'est la seu - le vé - ri - té —

Un - vrai ro - man de gare —

61

S

R

P

61

61

pro - mis ju - ré cra - ché —

faut il vrai - ment te croire —

G

65

S
Sur ma vie sur ma mère

R
Sur ma vie sur ma mère

P

69

S
croix de bois croix de fer si je mens c'est l'en-fer

R
sur tout ce qui m'est cher si je mens c'est l'en-fer

P

73

S
croix de bois croix de fer

R
croix de bois croix de fer

P

79

S
si je mens c'est l'enfer

R
sur tout ce qui m'est cher si je mens c'est l'enfer

P

Basse

Croix de bois, croix de fer

♩ = 140

10

mf

19

27

31

39

46

52

57

63

mf

69

75

81

Percussions

Croix de bois, croix de fer

♩ = 140

cymb + baguette

8

13

19

cymb + mailloche

27

mf

35

1

2

3

43

49

55

cymb + mailloche

7

67

1

2

75

ne l'écoute pas

♩ = 92

la Sirène

piano

synthé

accordéon

sax. mib

cello

métalphone

Percussion

Basse

A

R

ment comme elle res-pire Elle ju - re sans rou - gir ne l'é - coute pas elle te per-dra a -

piano

sy

acc

sax. mib

cello

méta

Perc.

B

Detailed description of the musical score: The score is for a piece titled 'ne l'écoute pas' with a tempo of ♩ = 92. It features multiple instrumental parts: la Sirène (vocals), piano (left and right hands), synthé (synthesizer), accordéon (accordion), sax. mib (soprano saxophone in B-flat), cello (cello), métalphone (mallets), Percussion, Basse (bass), and B (bass). The score is divided into two systems. The first system includes measures 1-6, with dynamics like *mf* and *p*. The second system, marked 'A', starts at measure 7 and includes lyrics: 'ment comme elle res-pire Elle ju - re sans rou - gir ne l'é - coute pas elle te per-dra a -'. Dynamics *p* and *mf* are used throughout. The key signature has one sharp (F#) and the time signature is common time (C).

13
R
vec ses lar - mes dans la voix Elle te ra - conte un temps à ja - mais dis pa ru

13
p

13
sy

13
acc
p

sax. mib

13
cello
mf

13
méta

13
Perc.

13
B
mf

19
R
ne l'é cou te pas elle t'a pi toie a vec ses san glots re te nus Tu

19
p

19
sy

19
acc

sax. mib
mf

19
cello
p

19
méta
f

19
Perc.

19
B

B

R
la re gardes a vec ten dresse tu n'en tends que sa voix au beau mi lieu de sa dé tresse - elle

P
mf

sy

acc
mf

sax. mib

cello
mf

méta

Perc.

B
mf

R
par le ra de toi Tu es ar ri vée dans un songe pour é clai rer - nos vies ne

P

sy

acc
mf

sax. mib
mf

cello
mf

méta
f

Perc.

B

C

37
R
som bre pas - dans ses men songes dans sa lente a go nie Tu as sur gi de l'ombre ar

37
P

37
sy

37
acc
p *mf*

sax. mib

37
cello
dim. *mf*

37
méta

37
Perc.

37
B

43
R
ra - chée à la nuit Pâ - le Si rène sor tie de l'onde chez nous tu as trou - vé a bri

43
P

43
sy

43
acc
mf

sax. mib

43
cello

43
méta

43
Perc.

43
B

D

49

R Elle t'as en - ni vrée de pa-roles en - vou - tée de son chant Mais Elle c'est le diable en

P

mf

49

sy

49

acc

mf

sax. mib

49

cello

49

méta

49

Perc.

49

B

f

55

R per sonne Elle te trompe elle te ment Si tu crois que son coeur a brite des sen ti ments hu mains

55

P

55

sy

55

acc

mf

sax. mib

55

cello

55

méta

55

Perc.

55

B

E

61

R Elle est sournoise et hy - po crite au creux de sa mainelle te tient Elle ment comme elle res-pire

P

sy

acc

sax. mib

cello

métra

Perc.

B

dim. *p*

dim. *mf*

mf

mf

mf

67

R Elle ju - re sans rou - gir

P

sy

acc

sax. mib

cello

métra

Perc.

B

p

mf

cello

ne l'écoute pas

♩=92

15

20

26

32

38

43

49

56

63

Synthé

ne l'écoute pas

♩=92

38

44

50

56

62

69

ne l'écoute pas

5 **A**

Elle ment comme elle res-pire Elle ju-re sans rou-gir

10
ne l'écoute pas elle te per-dra a-vec ses lar-mes dans la voix

15
Elle te ra-conte un temps à ja-mais dis-pa-ru ne

20
l'écoute pas elle t'a-pi-toie a-vec ses san-glots re-te-nus Tu

25 **B**

la re-gardes a-vec ten-dresse tu n'en-tends que sa voix au

29
beau mi-lieu de sa dé-tresse - elle par-le-ra de toi Tu es ar-ri-vée dans

34
un songe pour é-clai-rer - nos vies ne som-bre pas - dans ses

38 **C**
men-songes dans sa lente a-go-nie Tu as sur-gi de l'ombre ar-

43
ra-chée à la nuit Pâ-le Si-rène sor-tie de l'onde chez nous tu as trou-vé

48 **D**
a-bri Elle t'as en-ni-vrée de pa-roles en-voû-tée de son chant

53
Mais Elle c'est le diable en per-sonne Elle te trompe elle te ment Si

58
tu crois que son coeur a-brite des sen-ti-ments hu-mains Elle

62
est sour-noise et hy-po-crite au creux de sa main elle te tient Elle

66 **E** **3**
ment comme elle res-pire Elle ju-re sans rou-gir

Basse

ne l'écoute pas

♩=92

8

14

20

25

30

36

41

47

52

58

63

69

p

mf

mf

f

mf

2

sax. mib

ne l'écoute pas

♩ = 92

3

mf

10

mf

2

16

4

mf

25

30

mf

35

2

41

3

2

49

mf

53

p

59

dim.

p

66

p

71

ne l'écoute pas

accordéon

♩ = 92

mf

3 4

11

p p

17

2

24

mf

30

6

mf p mf

41

46

mf

52

56

mf

61

66

3

mf

ne l'écoute pas

la Merlue

piano

A

5 Elle ment comme elle res - pire Elle

9 ju - re sans rou - gir ne l' coute pas elle te per - dra a -

13 vec ses lar - mes dans la voix Elle te ra - conte un temps

17 à ja - mais dis pa ru ne l'é coute pas elle

2
21

21 t'a pi-toie a vec ses san glots re te nus Tu

25

B

25 la re gardes a vec ten dresse tu n'en tends que sa voix au

29

29 beau mi lieu de sa dé tresse - elle par le ra de toi Tu

33

33 vée dans un songe pour é clair - nos vies ne

37

37 som bre pas - dans ses men songes dans sa lente a go nie Tu

41 C

41 as sur gi de l'ombre ar ra - chée à la nuit Pâ-

45

45 le Si rène sor tie de l'onde chez nous tu as trou - vé a bri

D

49

49 Elle t'as en - ni vrée de pa - roles en - vou - tée de son chant

53

53 Mais Elle c'est le diable en per sonne Elle te trompe elle te ment

57

57 Si mais que son coeur a brite des sen ti ments hu mains

4

61

E

65

69

une autre vie

♩ = 52

Soprano
Alto
Soprano
Alto
Basse
piano
synthé
Flûte
Sax alto
Violoncelle
Basse
Percussion

une au - tre

mf

A

S
A
S
A
B
P
sy
Fl.
Sx. A.
Ve.
B
Perc.

ver - tes prai - ries

vie où tout est plus grand - - - un pa - ra - dis pour noscoeurs er - rants ver - tes prai - ries que - le ciel i -

mf

p

mf

10

S. loin-tain pa ys aude ssus du mon - de une au - tre vie une au - tre vie Une au - tre

A. non - de une au - tre vie une au - tre vie

P. 10

Sy. 10

Fl. 10

Sx. A. 10

Vc. 10 dim mf

B. 10 mf

Perc. 10

15 **B**

S. vie ou tout est plus grand un pa - ra dis pour nos coeurs - er - rants un pa - ra - dis

A. une au - tre vie un pa - - ra - - - dis loin - tain pa -

S. une au - tre vie un pa - - ra - - - dis

A. une au - tre vie un pa - - ra - - - dis

B. une au - tre vie un pa - - ra - - - dis

P. 15

Sy. 15 f

Fl. 15

Sx. A. 15

Vc. 15 mf f

B. 15

Perc. 15

19

S
loin - tain pa - ys une au - tre vie une au - tre

A
loin - tain pa - ys une au - tre vie une au - tre

S
ys où tout se re po se ver - tes prai - ries - - - - que le ciel ar - ro - se au - tre vie

A
loin - tain pa - ys une au - tre vie ver - tes prai - ries une au - tre vie

B
loin - tain pa - ys une au - tre vie ver - tes prai - ries une au - tre vie

P

Sy

Fl.
mf

Sx. A.

Vc.
mf

B.
mf

Perc.

23

S
vie un grand so - leil et ja - mais d'hi - ver

A
vie un au - tre ciel une au - tre lu -

S
une au - tre vie Un grand so - leil et ja - mais d'hi - ver un au - tre ciel

A
une au - tre vie Un grand so - leil et ja - mais d'hi - ver un au - tre ciel

B
une au - tre vie Un grand so - leil et ja - mais d'hi - ver un au - tre ciel

P

Sy

Fl.
f

Sx. A.
f

Vc.
f *mf*

B.
f

Perc.

27

S. une - au - tre lu - mière

A. mière

S. une au - tre lu - mière

A. une au - tre lu - mière

B. une au - tre lu - mière

P. une au - tre lu - mière

Sy.

Fl.

Sx. A.

Vc. *mf*

B. *mf*

Perc.

31

S. vie

A. Une au - tre vie où tout est plus grand - - - un pa - ra - dis pour nos coeurs er -

S. Une au - tre vie un pa - ra - -

A. Une au - tre vie un pa - ra - -

B. Une au - tre vie un pa - ra - -

P. Une au - tre vie un pa - ra - -

Sy.

Fl.

Sx. A.

Vc.

B.

Perc. triangle

35

S ver - tes prairies loin - tain pa ys au - dessus du mon - de une au - tre

A rants ver - tes prai - riss que - le ciel i - non - de

S dis une au - tre vie une au - tre vie une au - tre vie

A dis une au - tre vie une au - tre vie une au - tre vie

B dis une au - tre vie une au - tre vie une au - tre vie

P

Sy

Fl.

Sx. A.

Vc.

B.

Perc.

40

S vie une au - tre vie une au - tre vie

A une au - tre vie une au - tre vie une au - tre vie

S une au - tre vie une au - tre vie

A une au - tre vie une au - tre vie

B une au - tre vie une au - tre vie

P

Sy

Fl.

Sx. A.

Vc.

B.

Perc.

mf

p

mf

mf

rit.

Basse

une autre vie

♩ = 52

4 3

10

15

19

23

27

31

35

39

rit.

Sax mib

une autre vie

♩ = 52

4 4 *p* 3 3

11 *mf* 3

15 *mf*

18 *f* 3 3

22 *f*

26 *mf* 3 *mf* *mf*

30 *mf* 3

33

37 2 *p*

41 *mf*

accordéon

une autre vie

$\text{♩} = 52$

2 *mf* *p*

8 *mf* 3 2

13 *f* *f* 3

17 *mf*

22 *f* 3 3

27

32 5 3

37

41 *mf*

une autre vie

♩ = 52

A

Soprano

Alto

Soprano

Alto

Basse

une au - tre vie où tout est plus grand - un pa - ra -

7

S

A

S

A

B

ver-tes prai-ries loin-tain pa -

dis pour nos coeurs er - rants ver-tes prai - ries que-le ciel i - non - de

11

S

A

S

A

B

ys au-des-sus du mon-de une au-tre vie une au-tre vie Une au-tre

une au-tre vie une au-tre vie

B

15

S vie — ou tout est plus grand un pa-ra-dis pour nos coeurs-er-rants —

A

15 un — pa-ra-dis

S une au - tre vie un pa - ra - dis — loin-tain pa-

A une au - tre vie un pa - ra - dis —

B une au - tre vie un pa - ra - dis —

19

S loin-tain pa-ys une au - tre vie

A loin-tain pa-ys une au - tre vie

S ys — où tout se re po se ver-tes prai ries - - - que le ciel ar -

A loin-tain pa-ys une au - tre vie ver-tes prai-ries

B loin-tain pa-ys une au - tre vie ver-tes prai-ries

22

S une au - tre vie un grand so - leil — et ja-mais d'hi-

A une au - tre vie un grand so - leil — et ja-mais d'hi-

S ro - se une au - tre vie Un grand so-leil

A une au - tre vie une au - tre vie Un grand so-leil

B une au - tre vie une au - tre vie Un grand so-leil

C

25

S

A

25

S

A

B

ver

une-au-tre lumière

3

3

3

et ja-mais d'hi-ver

un au-tre ciel

une au-tre lu-mière

3

3

3

et ja-mais d'hi-ver

un au-tre ciel

une au-tre lu-mière

et ja-mais d'hi-ver

un au-tre ciel

une au-tre lu-mière

29

S

A

29

S

A

B

une au-tre vie

une au-tre vie

Une au-tre vie où tout est plus

3

D

Une au-tre

Une au-tre

Une au-tre

33

S

A

33

S

A

B

ver-tes prai-ries

33

grand - un pa-ra-dis pour nos coeurs er-rants ver-tes prai-ries que-le ciel i-

33

vie

un pa-ra-dis

vie

un pa-ra-dis

vie

un pa-ra-dis

37

S
loin-tain pa-ys au-des-sus du mon-de une au-tre

A
non-de

S
une au-tre vie

A
une au-tre vie

B
une au-tre vie

une au-tre vie

une au-tre vie

une au-tre vie

40

S
vie une au-tre vie une au-tre vie

A
une au-tre vie une au-tre vie une au-tre vie

S
une au-tre vie

A
une au-tre vie

B
une au-tre vie

une au-tre vie

une au-tre vie

Percussion

une autre vie

♩ = 52

triangle

f

3

8

cymb + balais

14

20

26

32

38

Violoncelle

une autre vie

♩ = 52

8

mf

8

mf *dim*

13

mf *f*

17

mf

21

mf *f*

25

mf

29

mf

33

mf

38

mf

41

mf

Synthé

une autre vie

♩ = 52

une autre vie

♩ = 52

Soprano

Alto

Soprano

Alto

Basse

piano

une au - tre

5 **A**

S

A

5 vie où tout est plus grand - un pa - ra - dis pour nos coeurs er - rants ver - tes prai -

S

A

B

5

P

9

S
A
B

ver-tes prai-ries loin-tain pa-ys au-des-sus du mon-de une au-tre

ries que-le ciel i-non-de

P

13

S
A
B

vie une au-tre vie Une au-tre vie ou tout est plus grand un pa-ra-

une au-tre vie une au-tre vie

une au-tre vie

P

B

17

S dis pour nos coeurs-er-rants— loïn-tain pa-ys une au-tre vie

A un pa-ra-dis loïn-tain pa-ys une au-tre vie

S un pa - ra - dis loïn-tain pa - ys où tout se re po se ver-tes prai

A un pa - ra - dis loïn-tain pa-ys une au-tre vie

B un pa - ra - dis loïn-tain pa-ys une au-tre vie

P un pa - ra - dis loïn-tain pa-ys une au-tre vie

21

S une au - tre vie un grand so -

A une au - tre vie

S ries - que le ciel ar - ro - se une au - tre vie

A ver - tes prai - ries une au - tre vie une au - tre vie

B ver - tes prai - ries une au - tre vie une au - tre vie

P ver - tes prai - ries une au - tre vie une au - tre vie

24 **C**

S leil et ja-mais d'hi-ver une-au-tre lumière

A

S un au-tre ciel une au-tre lu-mière

A Un grand so-leil et ja-mais d'hi-ver un au-tre ciel une au-tre lumière

B Un grand so-leil et ja-mais d'hi-ver un au-tre ciel une au-tre lumière

P Un grand so-leil et ja-mais d'hi-ver un au-tre ciel une au-tre lumière

28

S

A une au-tre vie

S une au-tre vie Une au-tre

A

B

P

32

S

A

32 vie où tout est plus grand - un pa - ra - dis pour nos coeurs er - rants ver - tes prai -

S

A

B

32 Une au - tre vie un pa - ra - dis

P

32 Une au - tre vie un pa - ra - dis

36

S

A

36 ver-tes prai-ries loin-tain pa - ys au-des-sus du mon - de une au - tre

S

A

B

36 ries que-le ciel i - non - de

S

A

B

36 une au-tre vie une au-tre vie une au - tre vie

P

36 une au-tre vie une au-tre vie une au - tre vie

40

S
40 vie une au-tre vie une au-tre vie

A
40 une au-tre vie une au-tre vie une au-tre vie une au-tre vie

S
une au-tre vie une au-tre vie

A
une au-tre vie une au-tre vie

B
une au-tre vie une au-tre vie

P
40 une au-tre vie une au-tre vie

ailleurs

♩ = 60

A

la théâtréuse

Gigolette

piano

synthé

Flûte

Sax

Cello

métalo

Basse

t

G

P

sy

Fl.

S

C

m.

B

Ail- leurs u- ne prai- rie toute en__ cou- leurs__ quel- ques vieux arbres et quel - ques fleurs

u- ne maison pleine de dou- ceurs

Tout près eaux du grand fleuve tout i - ri- sées__ lour- des pé- niches et flots__ moi- rés__

p

p

p

B

t plus loin loin du brouillard loin des va-peurs loin du bruit des chocs des ru-

G ri-ves cui-vrées hé-rons cen-drés Plus loin loin du brouillard loin des va-peurs loin du bruit des chocs des ru-

P

Sy

Fl.

S *mf*

C *mf*

m.

B *mf*
p

C

t meurs loin des lu-eurs des pro - jec-teurs Très loin un ciebleun peu dé-la - vé quelques nu-ages ef-fi - lo-chés

G meurs loin des lu-eurs des pro - jec-teurs

P

Sy

Fl.

S *p*

C *dim.*
en dehors

m.

B

D

17

t un so-leil pâle d'au-be d'é - té

G Ail - leurs loin des ra - gots et des ran - coeurs é - chap - per aux drames aux dou -

P

sy

Fl. *mf*

S

C *mf*

m.

B

21

t

G leurs biot-te dans une dou ce cha - leur

P

sy

Fl.

S *p*

C *p*

m.

B

E

t 25

G

P 25

sy 25

Fl. 25

S 25

C 25

m. 25

B 25

ci un u-ni-vers tout vert de gris ja-mais per-sonne qui vous sou-rit

t 29

G

P 29

sy 29

Fl. 29

S 29

C 29

m. 29

B 29

pas u-ne plan-te qui fleu-rit un che-min près d'u-ne ri-vière

mf

33

t

peut - être un pa - ra - dis sur terre

G

33

P

33

sy

33

Fl.

dim.

33

S

mf

33

C

pizz

33

m.

33

B

accordéon

ailleurs

2 4 *p*

10 4 *p*

17 *mf*

21 *mf*

25 3 *mf*

29 *mf* < dim.

Cello

ailleurs

♩ = 60

2 3

p

7

3

11

4

en dehors 3

18

mf

22

3

mf

27

mf

33

pizz

mf

Basse

ailleurs

♩ = 60

1

6

10

14

18

23

28

33

Sax

♩ = 60

ailleurs

2 7

11

mf 3

14

dim.

22

p *p*

27

31

mf

ailleurs

♩ = 58

2 A 4

10 B C

16 D

22

27 E

33

ailleurs

♩ = 60

A

la théâtréuse

Ail - leurs u - ne prai - rie toute en cou - leurs

Gigolette

4

T
quel-ques vieux arbres et quel - ques fleurs u-ne mai-son pleine de dou - ceurs

G

Tout

7

T

G
près eaux du grand fleuve tout i - ri-sées lourdes péniches et flots moirés ri-ves cui-vrées hérons cendrés

10

T
plus loin loin du brouil-lard loin des va-peurs loin du bruit des chocs des ru-

G
Plus loin loin du brouil-lard loin des va-peurs

13

T
meurs loin des lu-eurs des pro - jec-teurs Très loin un ciel bleu un peu dé-la-vé

G
meurs loin des lu-eurs des pro - jec-teurs

16

T
quel-ques nu-ages ef - fi - lo-chés un so-leil pâle d'au-be d'é - té

G

Ail-

19

D

T

G
leurs loin des ra-gots et des ran-coeurs é-chap-per aux drames aux dou - leurs blottie dans une dou - ce cha-

22

T

G

leur

2
27 **E**

T
G

ci un u-ni-vers tout vert — de gris — ja-mais per-sonne qui vous — sou-rit — pas u-ne plan-te — qui fleu-

30

T
G

rit un che - min près d'u - ne ri - vière —

33

T
G

— peut - être un pa - ra - dis — sur terre —

ailleurs

♩ = 60

A

la Théâtreuse

Gigolette

piano

Ail leurs u-ne prai-rie toute en cou-leurs

T

G

p

quel-ques vieux arbres et quel-ques fleurs u-ne mai-son pleine de dou-ceurs

T

G

p

près eaux du grandfleuve tout i-risées lourdes péniches et flots moirés rives cuivrées hérons cendrés

B

T

G

p

plus loin loin du brouil-lard loin des va-peurs loin du bruit des chocs des ru-

C

13

T
meurs loin des lu-eurs des pro - jec-teurs — Très loin un ciel bleu un peu — dé-la-vé —

G

P
13
meurs loin des lu-eurs des pro - jec-teurs —

16

T
— quel-ques nu-ages ef-fi - lo-chés — un so-leil pâle d'au-be d'é té

G

P
16
Ail-

D

19

T

G
19
leurs loin des ra-gots et des — ran-coeurs — é-chapper aux drames — aux dou - leurs blottie dans une dou - ce cha

P
19

22

T

G

P
22
leur

E

25

T

G

P

ci un u-ni-vers tout vert — de gris —

28

T

G

P

ja-mais per-sonne qui vous — sou-rit — pas u-ne plan-te — qui fleu-rit

31

T

G

P

un che-min près d'u-ne ri-vière — peut-être un pa-ra-dis — sur terre —

34

T

G

P

la Sirène (*téléphonant avec un portable*)

Non...quelque chose dans le genre : "

oui, c'est ça...c'est ça !! et tu attends que je te fasse signe...j'aurai sans doute du nouveau bientôt.....oui.....Salut...j' te rappelle..... *la Merlue l'a vue*

Fin de l'Acte 2 (noir)