Jérémie Brenner

France, montbeliard

Hymnes et Cantiques N°016 (chorale)

A propos de l'artiste

J'ai étudié de 12 à 14 ans le piano , tout en ingurgitant des rudiments de solfège.
Sous les drapeaux , j'ai appris la contrebasse Mib , et beaucoup défilé.Puis bien des années plus tard ayant rejoint une harmonie , avec un tuba en Ut , j'ai pris des cours d'instruments, au conservatoire Et suivi sérieusement le cours d'harmonie et de contrepoint. Fût la période ou j'ai arrêter de jouer d'un instrument pour me consacrer à la compositions et aux arrangements. J'y prend beaucoup de plaisirs...

Page artiste : https://www.free-scores.com/partitions_gratuites_mozart25.htm

A propos de la pièce

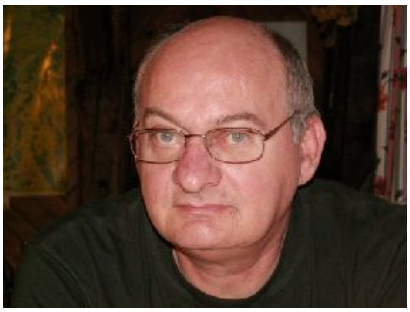

Titre :	Hymnes et Cantiques N°016 (chorale)
Compositeur :	Bost, Paul-Ami
Droit d'auteur :	Domaine Public
Editeur :	Brenner, Jérémie
Instrumentation :	Piano et Voix
Style :	Religieux - Eglise

Jérémie Brenner sur free-scores.com

- écouter l'audio
- partager votre interprétation
- commenter la partition
- contacter l'artiste

Te chanter, Dieu d'amour, de vérité, de gloire

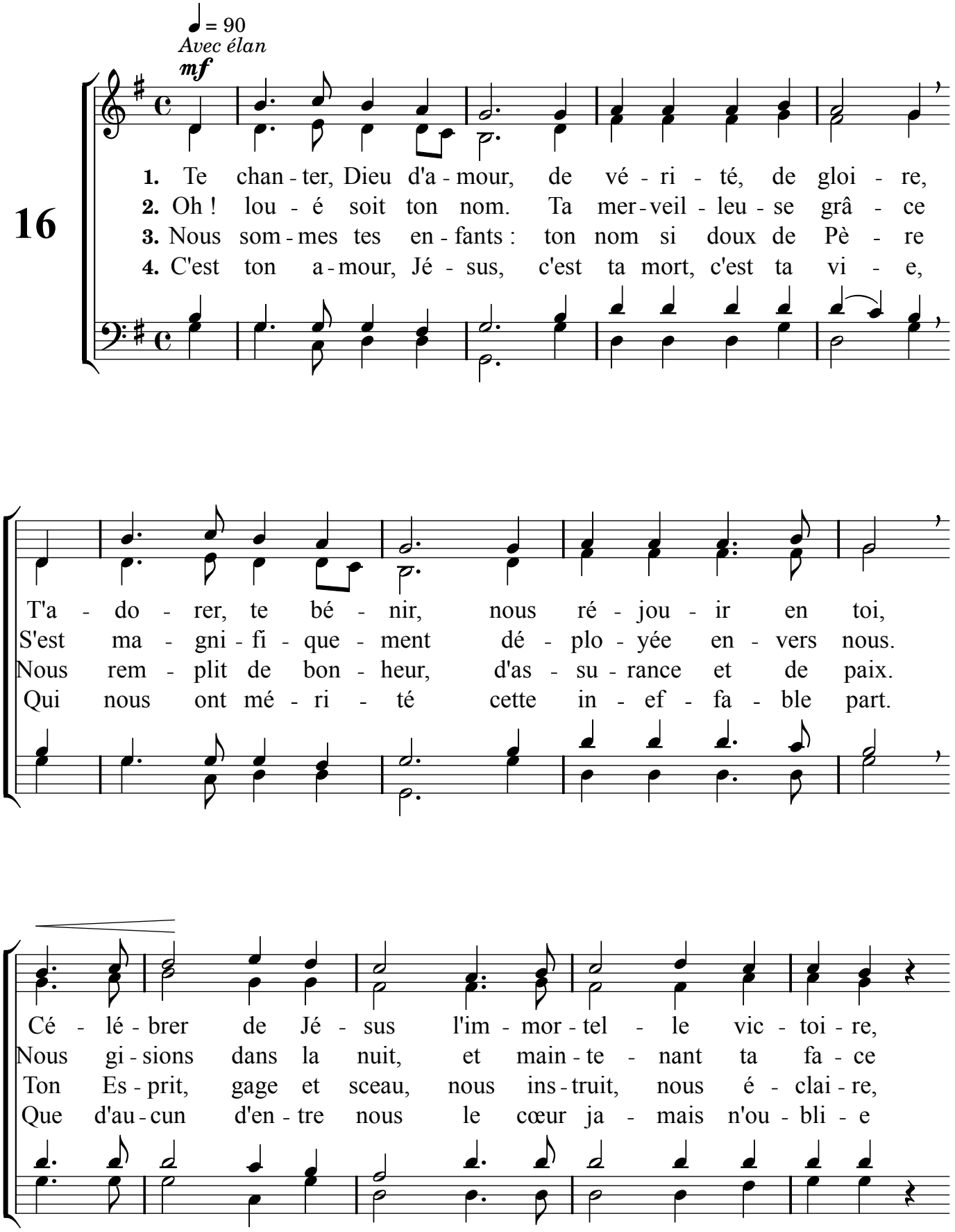

free-scores.com

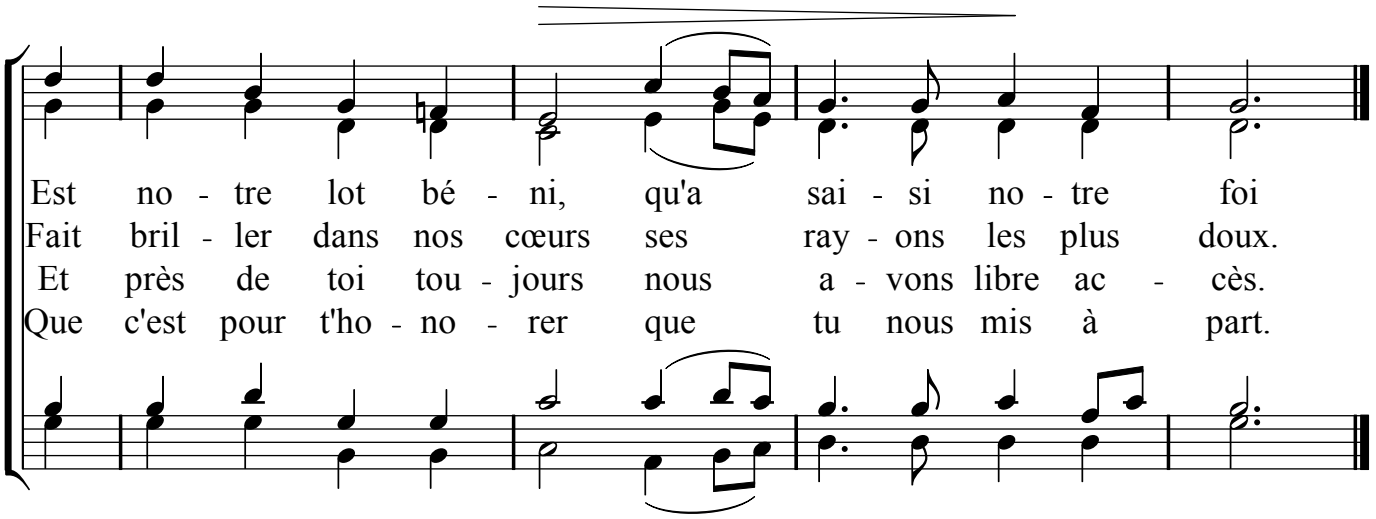

Paroles de
Adrien Boissier (1808-1877)
Mètres : 12f12.D

Musique de
Paul-Ami Bost (1790-1874)
Mélodie : Toi, le Fils éternel

Hymnes et Cantiques n° 16
mis en pdf par www.cantiquest.org

free-scores.com