Jérémie Brenner

France, montbeliard

Carmen (Fragment du choeur des gamins)

A propos de l'artiste

J'ai étudié de 12 à 14 ans le piano , tout en ingurgitant des rudiments de solfège.
Sous les drapeaux , j'ai appris la contrebasse Mib , et beaucoup défilé.Puis bien des années plus tard ayant rejoint une harmonie , avec un tuba en Ut , j'ai pris des cours d'instruments, au conservatoire Et suivi sérieusement le cours d'harmonie et de contrepoint. Fût la période ou j'ai arrêter de jouer d'un instrument pour me consacrer à la compositions et aux arrangements. J'y prend beaucoup de plaisirs...

Page artiste : https://www.free-scores.com/partitions_gratuites_mozart25.htm

A propos de la pièce

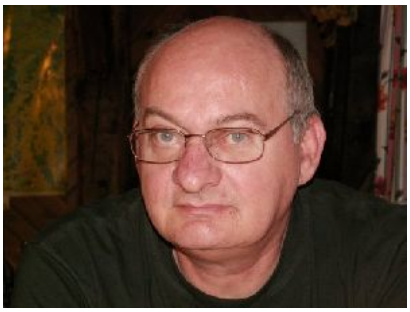

Titre :	Carmen [Fragment du choeur des gamins]
Compositeur :	Bizet, Georges
Droit d'auteur :	Domaine Public
Editeur :	Brenner, Jérémie
Instrumentation :	Trompette seule
Style :	Romantique
Commentaire :	Tiré d'un manuel de solfège ancien

Jérémie Brenner sur free-scores.com

- écouter l'audio
- partager votre interprétation
- commenter la partition
- contacter l'artiste

Carmen

Fragment du choeur des gamins

Allégro (trés rythmé et presque détaché)

Georges Bizet (1838 - 1875)

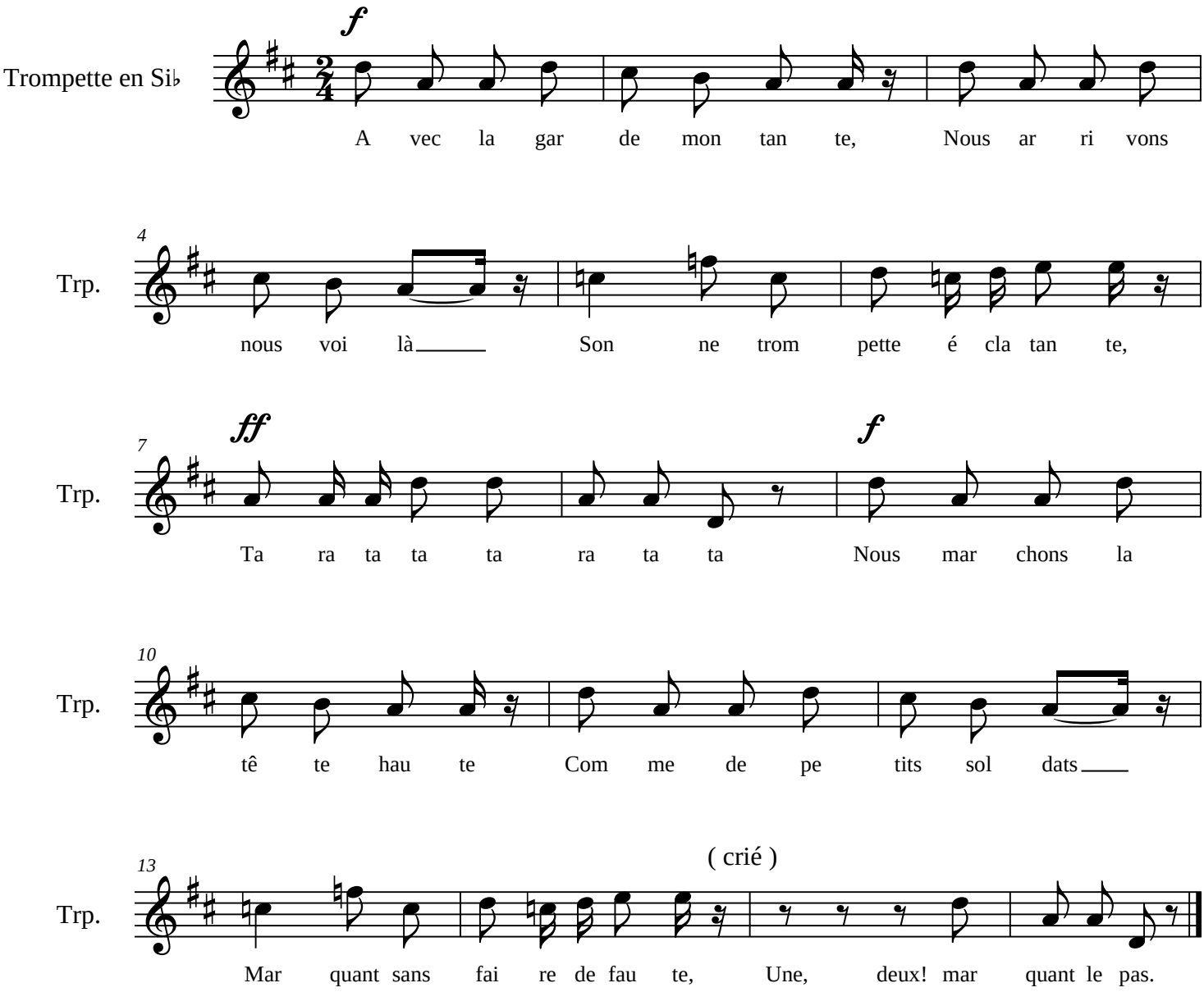

free-scores.com