Bernard Dewagtere

France, SIN LE NOBLE

Marche hongroise (Damnation de Faust)

Berlioz, Louis Hector

A propos de l'artiste

Docteur en musicologie, chef d'orchestre et compositeur.
Compositions et arrangements de toutes époques, dans tous les styles ou genres musicaux et pour n'importe quelles formations instrumentales ou vocales.

Qualification :	Docteur en Musicologie
Sociétaire :	SACEM - Code IPI artiste : 342990
Page artiste :	https://www.free-scores.com/partitions_gratuites_bernard-dewagtere.htm

A propos de la pièce

Titre :	Marche hongroise [Damnation de Faust]
Compositeur :	Berlioz, Louis Hector
Arrangeur :	Dewagtere, Bernard
Droit d'auteur :	Copyright © Dewagtere, Bernard
Instrumentation :	Saxophone soprano et Piano
Style :	Romantique
Commentaire :	[?] Au nombre des morceaux qui le composaient [un concert à Pesth en février 1846] se trouvait la marche qui sert maintenant de finale à la première partie de ma légende de Faust. Je l'avais écrite dans la nuit qui précéda mon départ pour la Hongrie. Un amateur de Vienne, bien au courant des m?urs du pays que j?allais visiter, était venu me trouver avec un volume de vieux airs quelques jours auparavant. Si vous voulez plaire aux Hongro... (la suite en ligne)

Bernard Dewagtere sur free-scores.com

LICENCE
Cette partition nécessite une autorisation :
- pour les représentations publiques
- pour l'utilisation par les professeurs
S'acquiter de cette licence sur :
https://www.free-scores.com//licence-partition.php?partition=36116

- écouter l'audio
- partager votre interprétation
- commenter la partition
- s'acquitter de la licence
- contacter l'artiste

Interdiction de diffusion sur d'autres sites Web.

Marche hongroise - Hungarian March

Damnation de Faust

Hector Berlioz (1846)

Transc. : Bernard Dewagtere

Allegro marcato 𝅗𝅥 = 88

Saxophone soprano

Piano

Sax. S.

Pno

©2011Dewagtere

free-scores.com

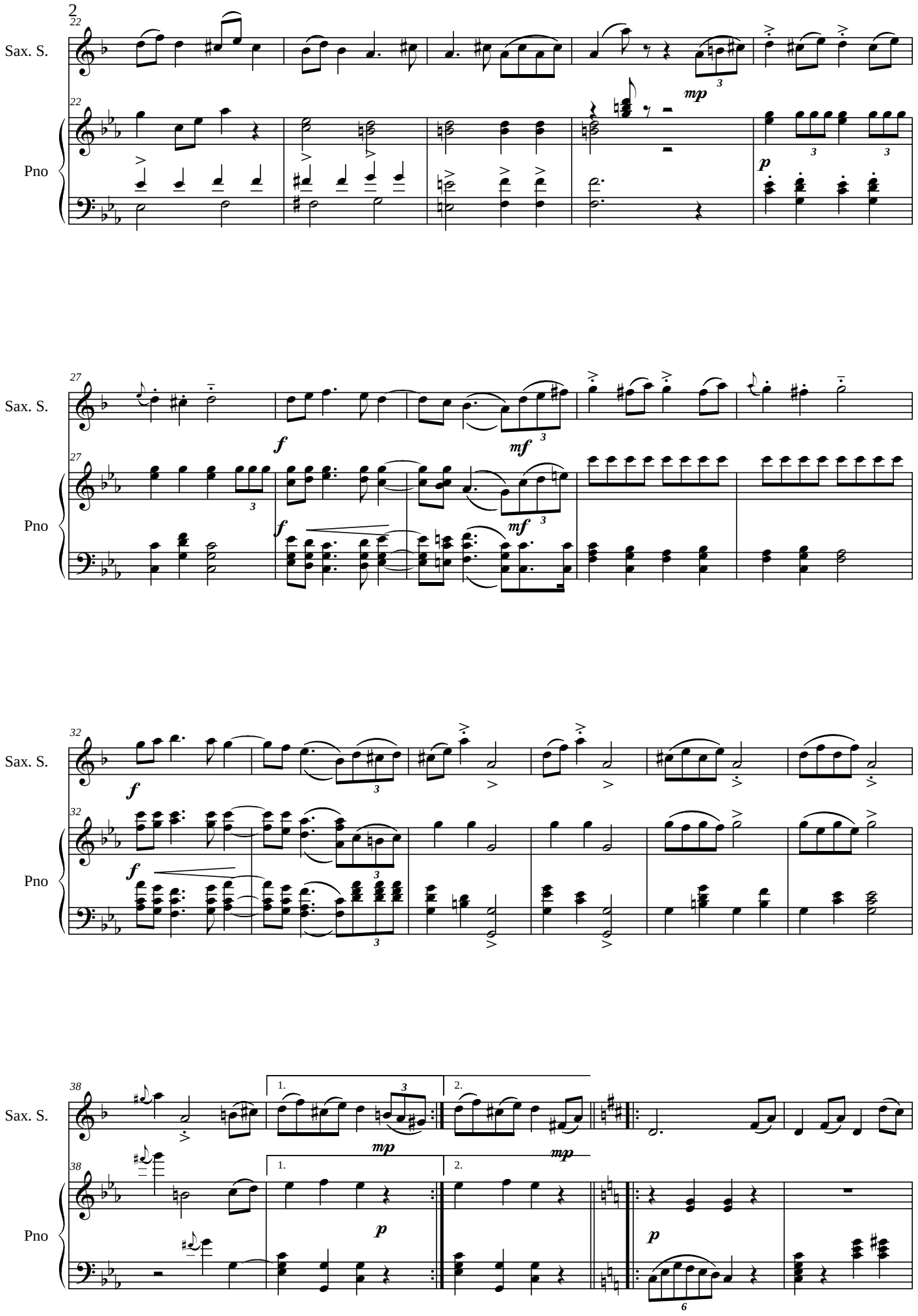

free-scores.com

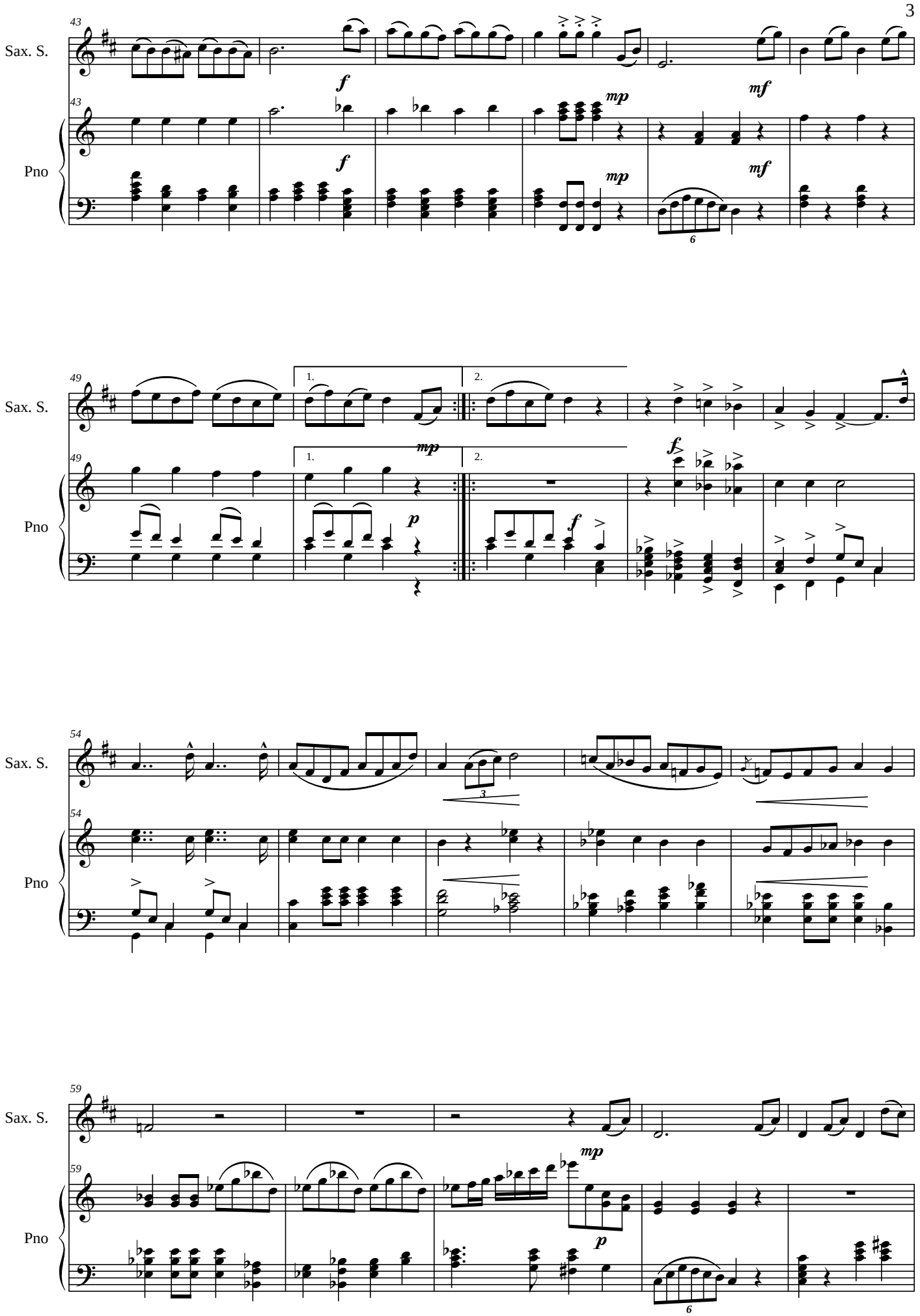

free-scores.com

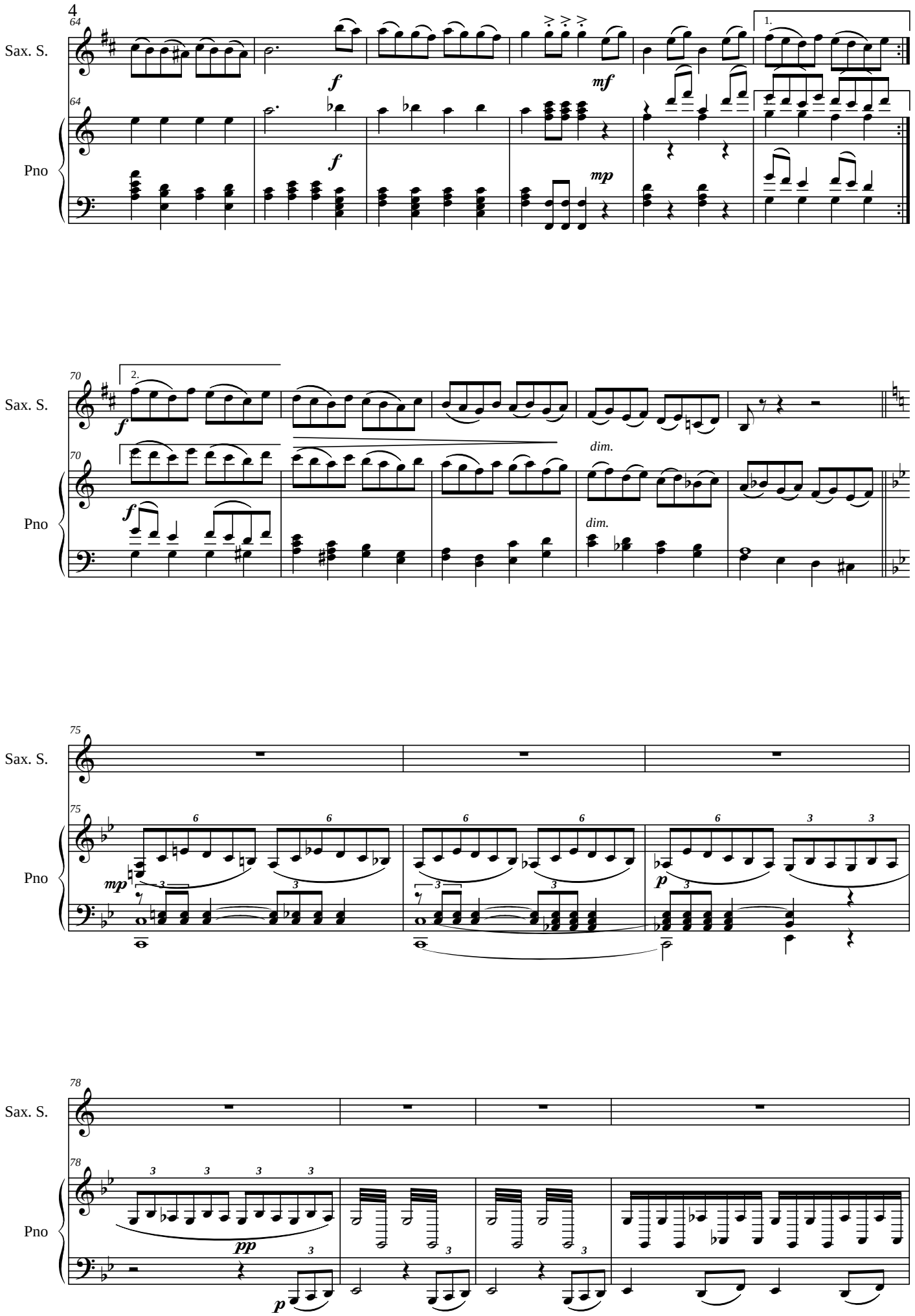

free-scores.com

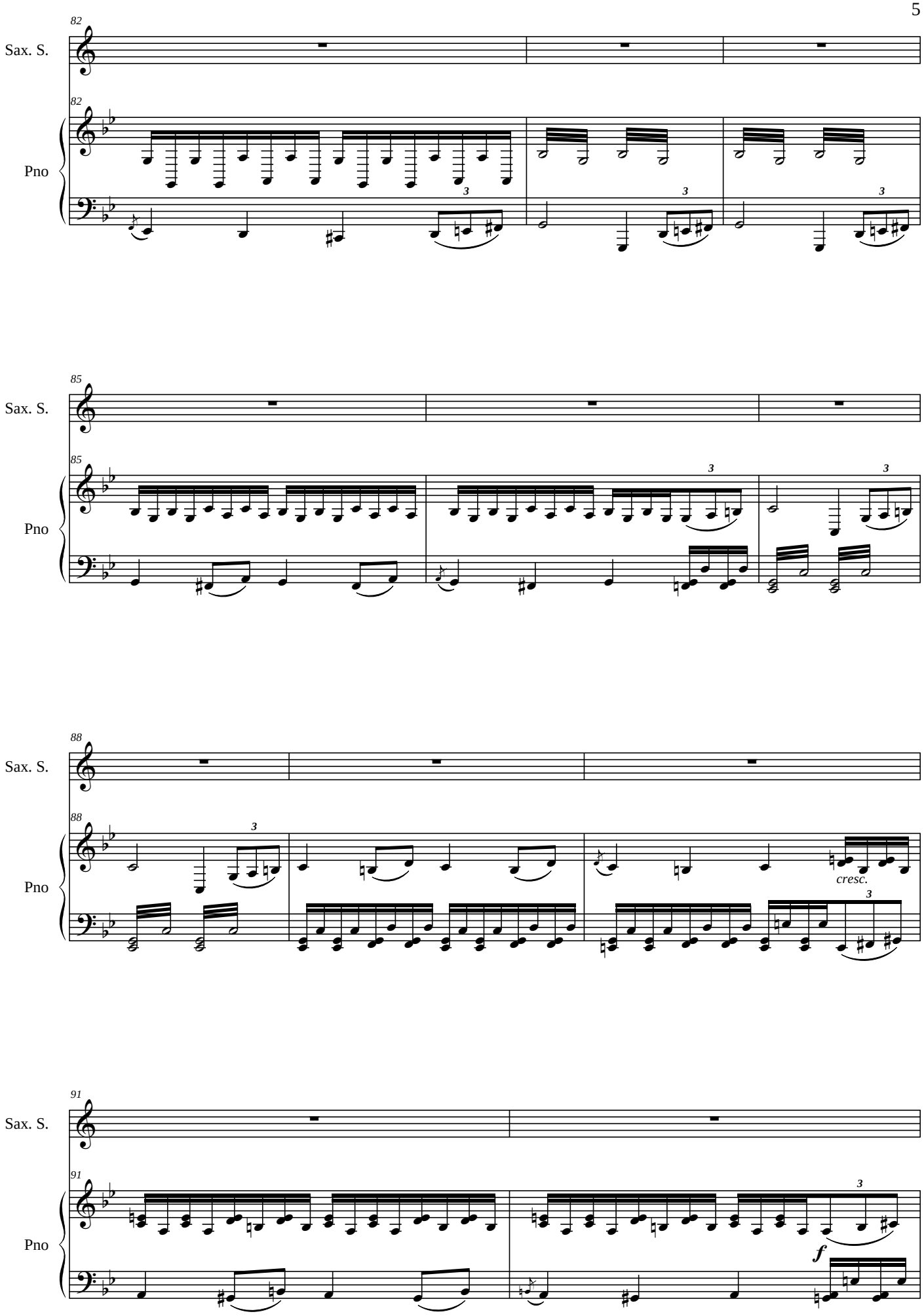

free-scores.com

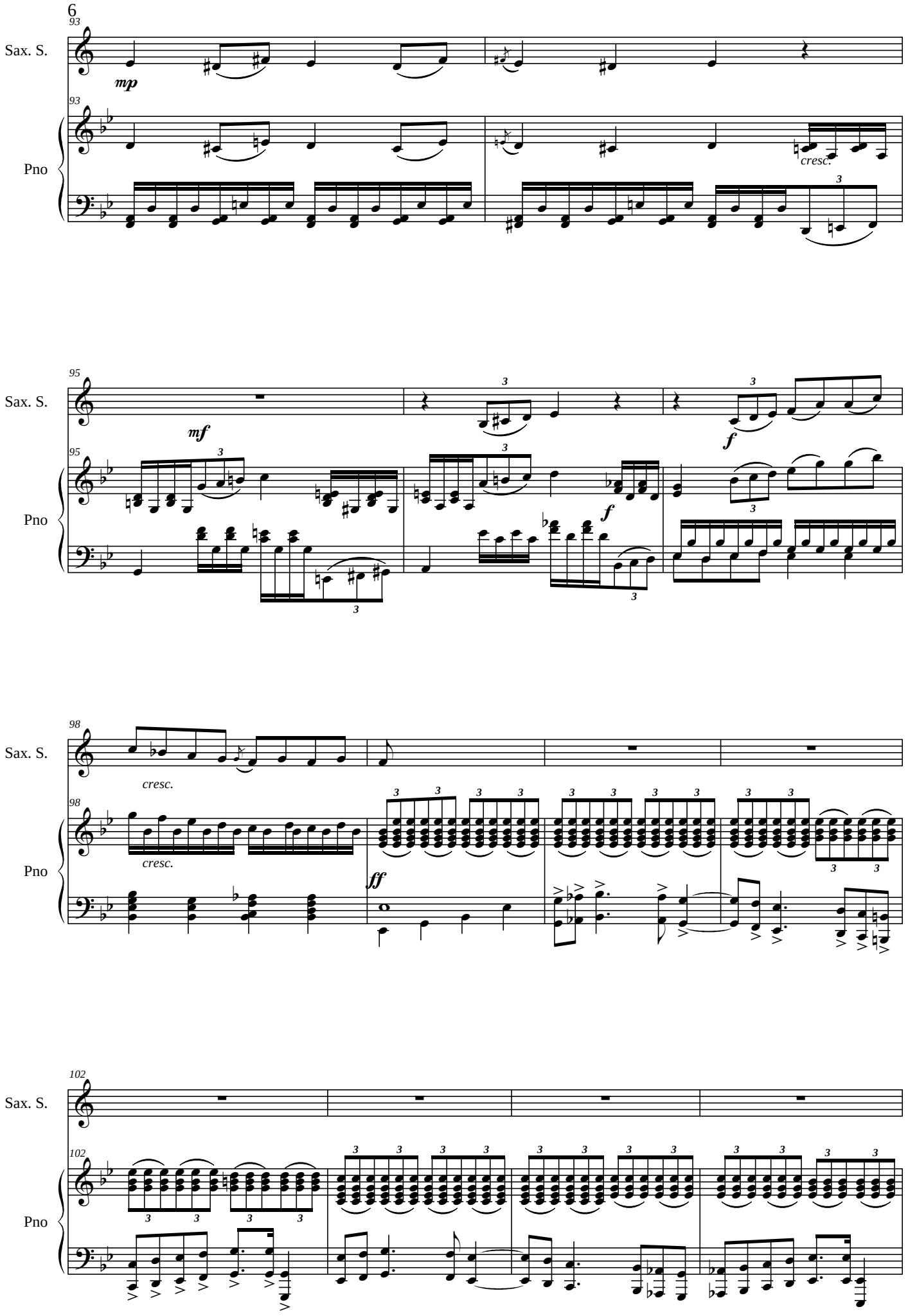

free-scores.com

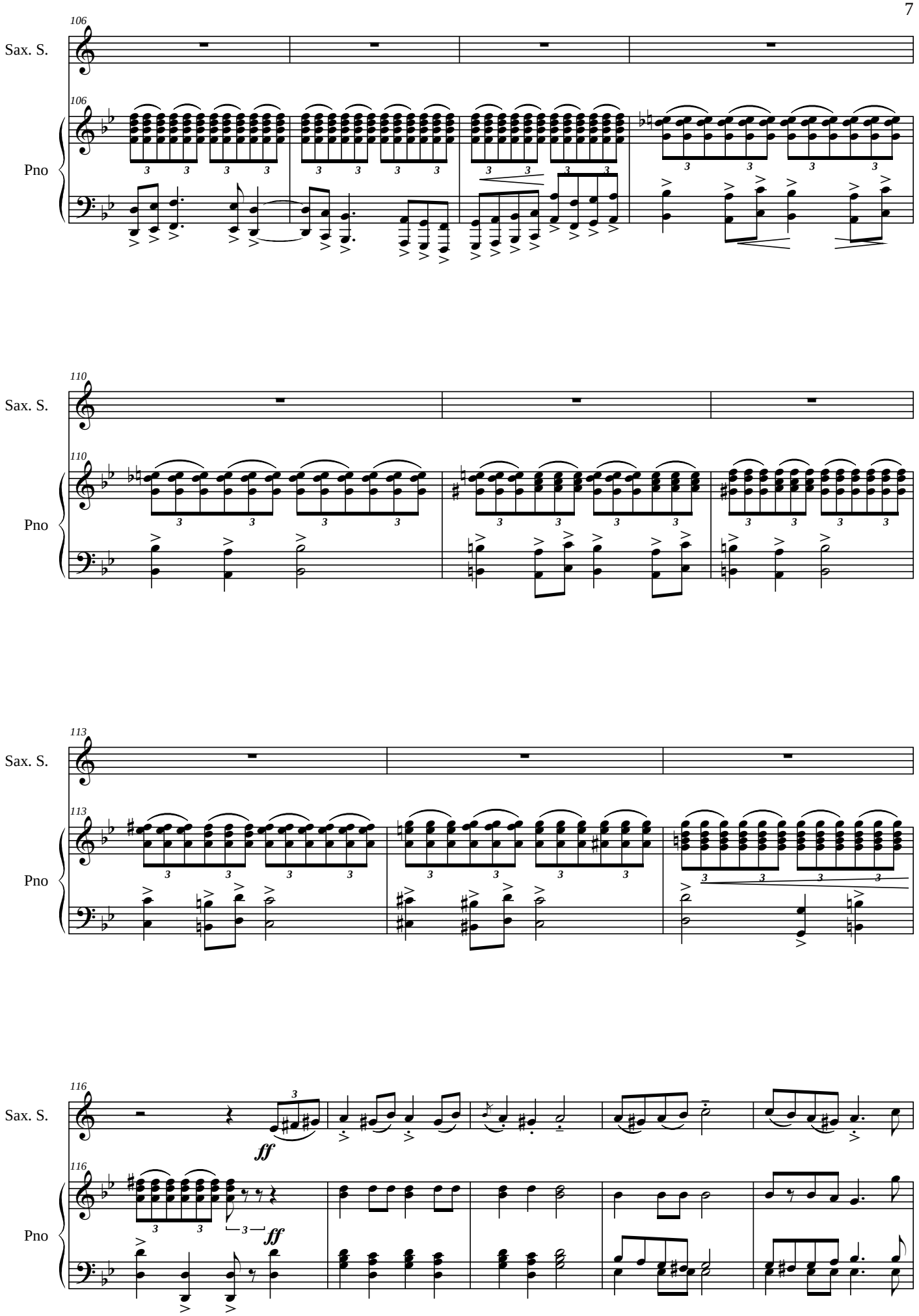

free-scores.com

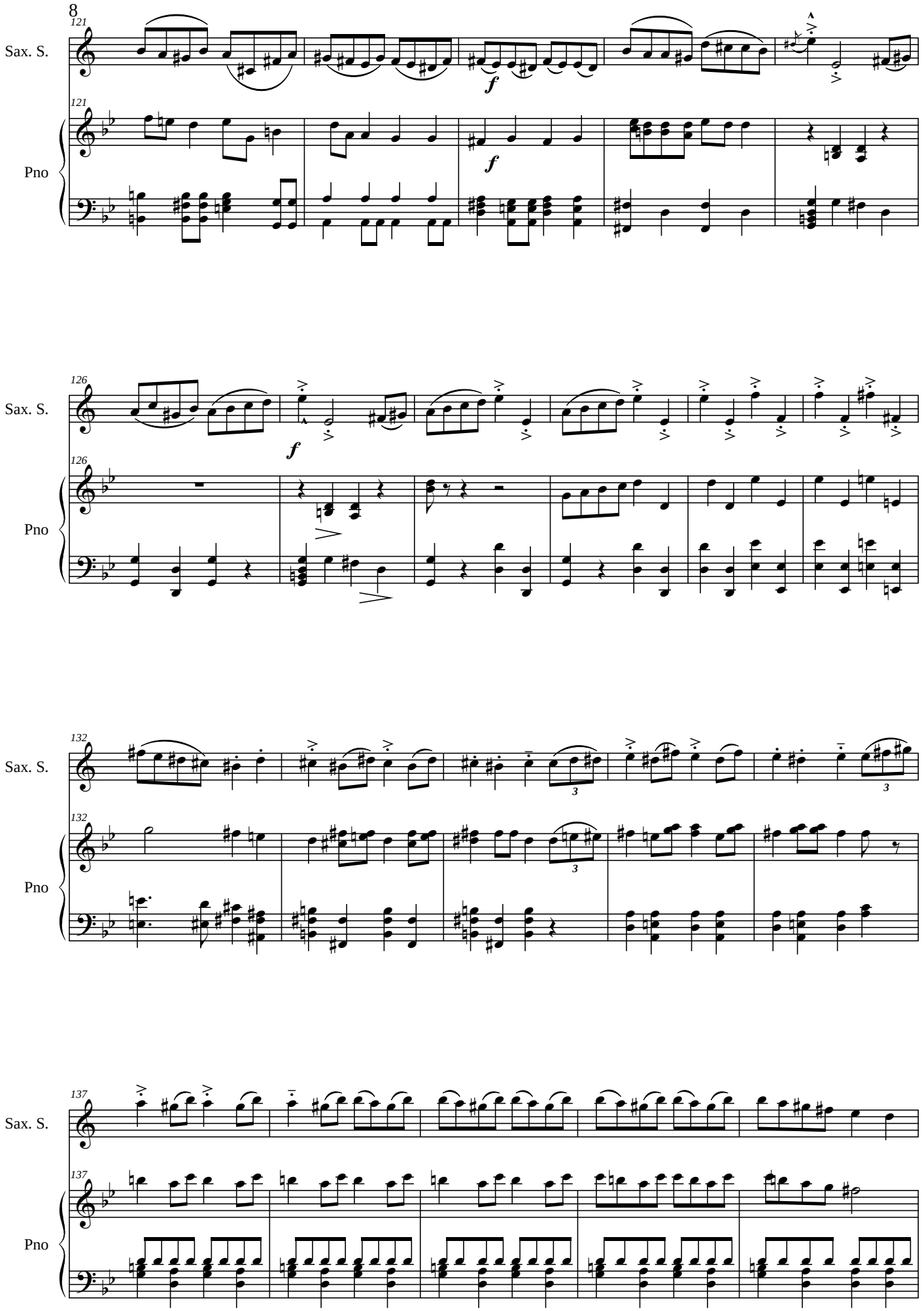

free-scores.com

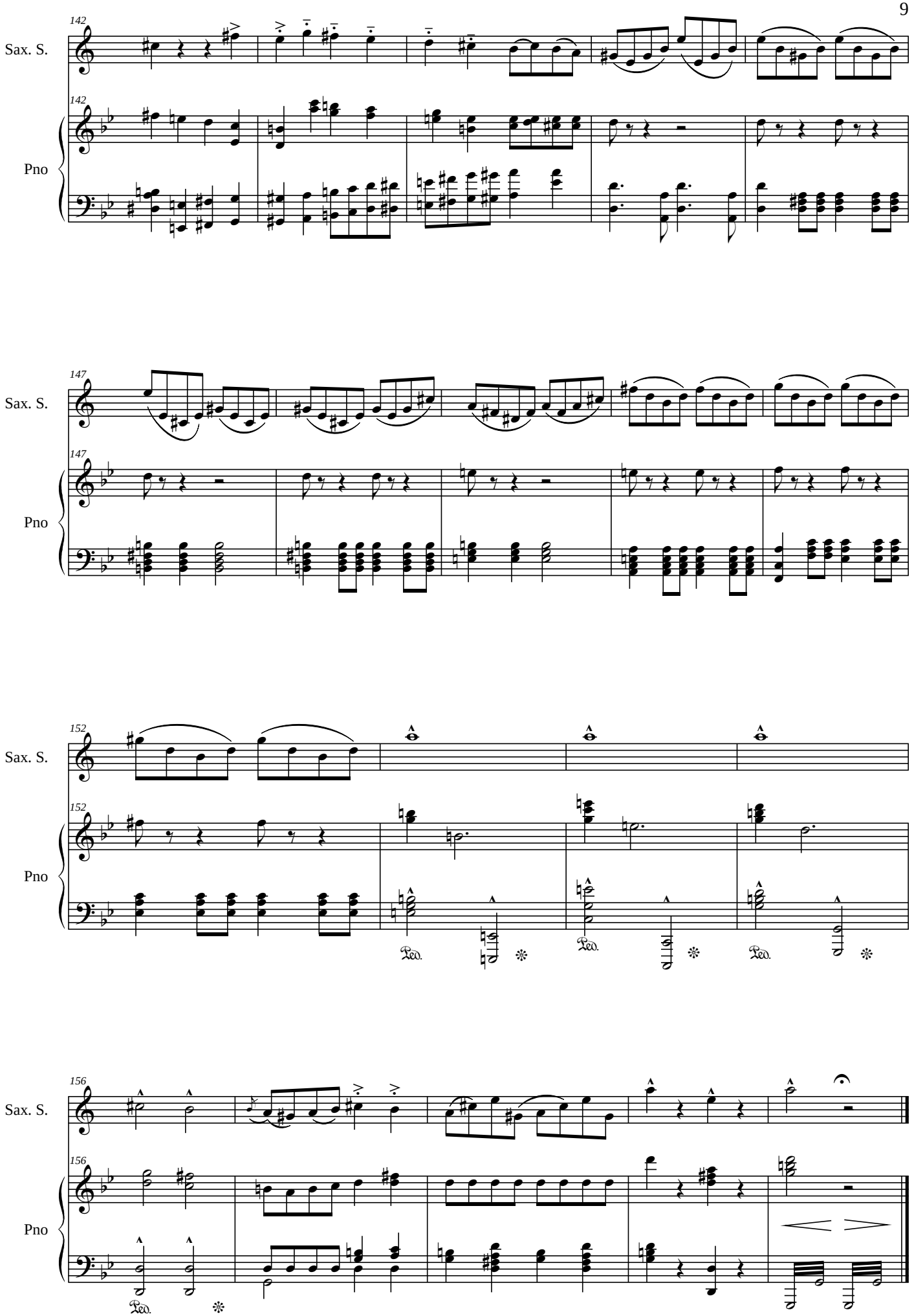

free-scores.com