Farid ZEHAR

France, DAX

FUGUE BWV 847 ("Clavier bien tempéré")

Bach, Johann Sebastian

A propos de l'artiste

Professeur de Cbasse/Musique de Chambre, et Direction des Orchestres Cordes, au CRD des Landes (40)
Vous trouverez ici des arrangements de pièces du répertoire ainsi que des oeuvres originales.

N'HESITEZ PAS À ME CONTACTER POUR OBTENIR LES PARTIES SÉPARÉES EN PDF!

Certaines pièces éditées par "Gerard Billaudot", "Profs-Edition" (France), "Lantro Music" (Belgique)

Qualification :	Diplôme d'Etat Professeur de Contrebasse Diplôme d'Etudes Musicales de Chant
Sociétaire :	SACEM - Code IPI artiste : 360 058
Page artiste :	https://www.free-scores.com/partitions_gratuites_tavola-rustica.htm

A propos de la pièce

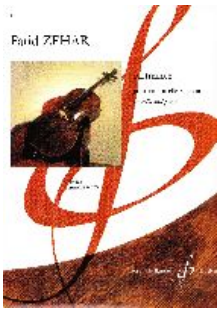

Titre :	FUGUE BWV 847 ["Clavier bien tempéré"]
Compositeur :	Bach, Johann Sebastian
Arrangeur :	ZEHAR, Farid
Droit d'auteur :	Copyright @ FARID ZEHAR
Editeur :	ZEHAR, Farid
Instrumentation :	Basson Trio
Style :	Baroque
Commentaire :	Pour Cycle II & III

Farid ZEHAR sur free-scores.com

LICENCE
Cette partition nécessite une autorisation :
• pour les représentations publiques
• pour l'utilisation par les professeurs
S'acquiter de cette licence sur :
https://www.free-scores.com//licence-partition.php?partition=32735

• écouter l'audio
• partager votre interprétation
• commenter la partition
• s'acquitter de la licence
• contacter l'artiste

FUGUE BWV 847

(J.S. BACH)

POUR TRIO DE BASSONS

Farid Zehar

COPYRIGHT © FARID ZEHAR 06/2011

TOUS DROITS RESERVES

FUGUE BWV 847

Conducteur

(Clavier bien tempéré)

J.S. BACH
Farid Zehar

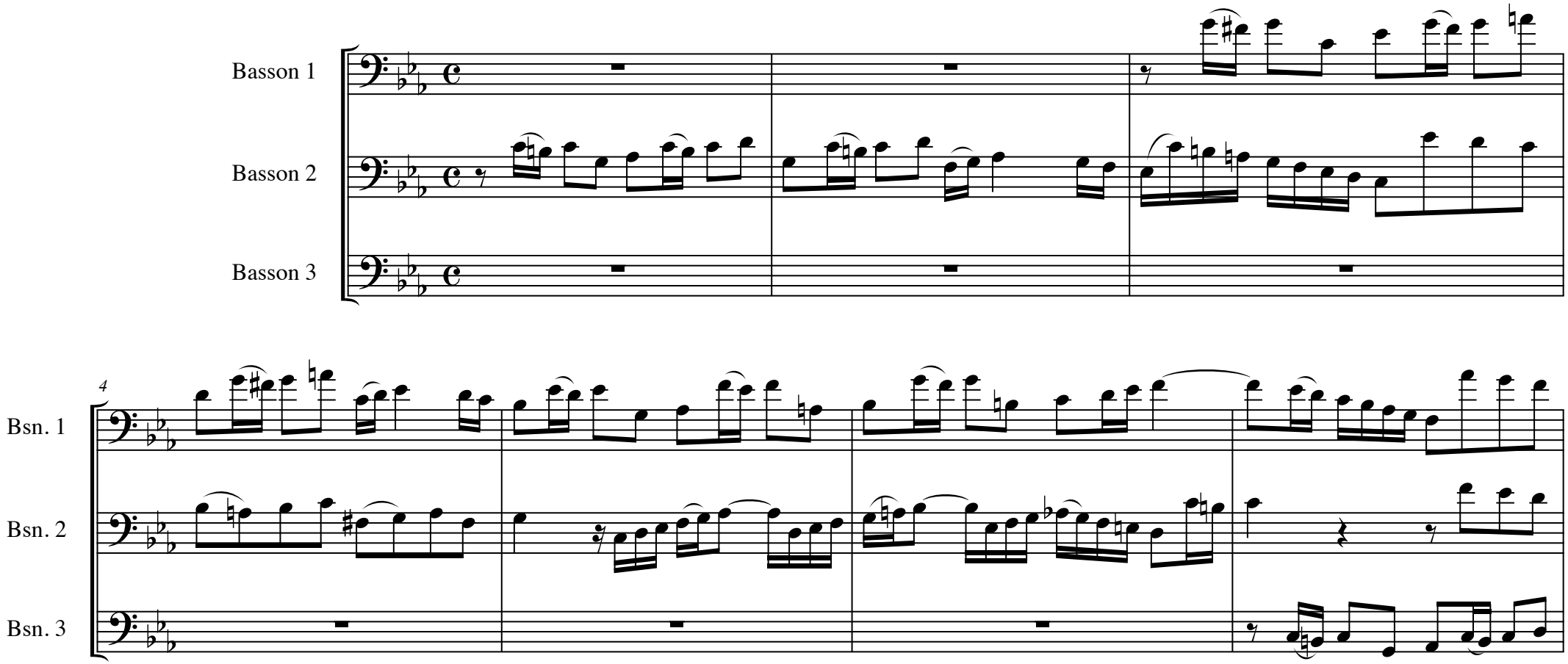

Copyright @ Farid Zehar 06/2011

FUGUE BWV 847

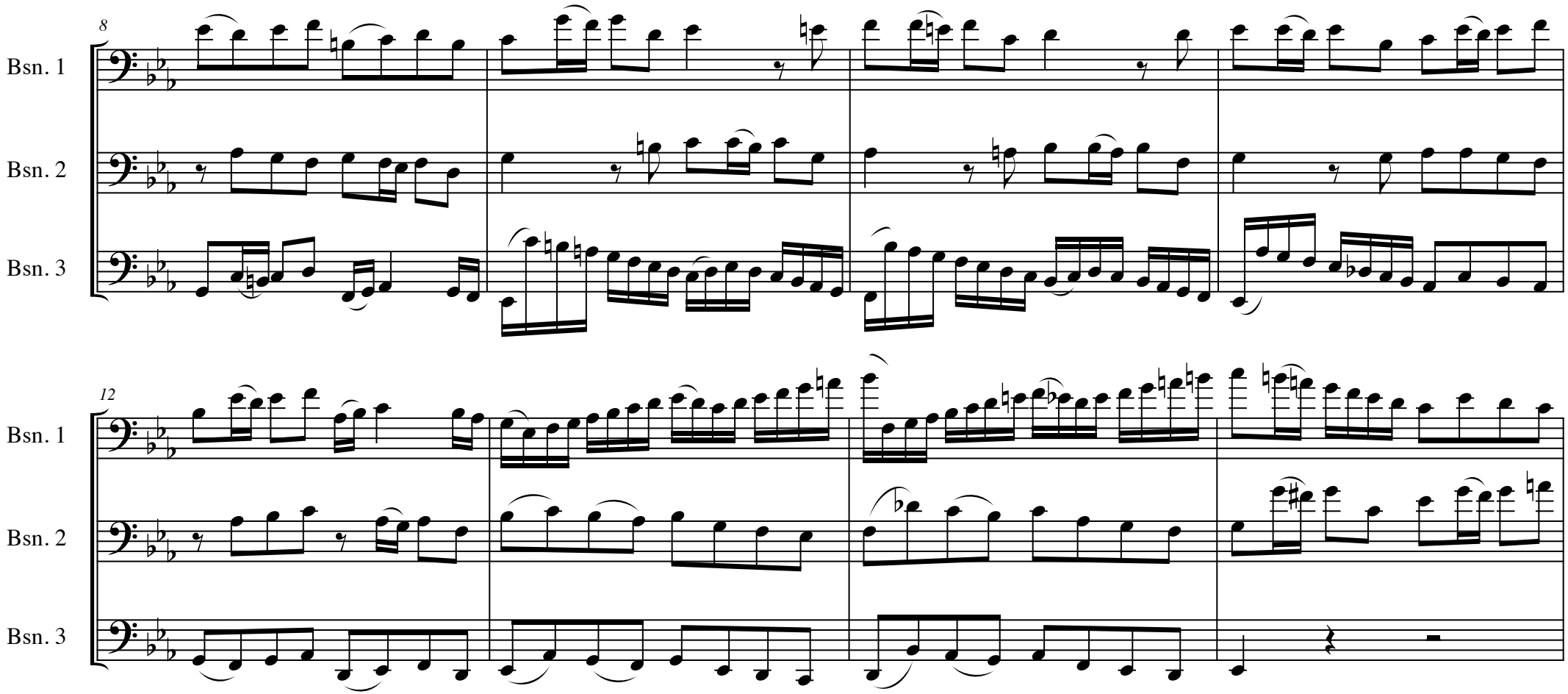

Copyright @ Farid Zehar 06/2011

FUGUE BWV 847

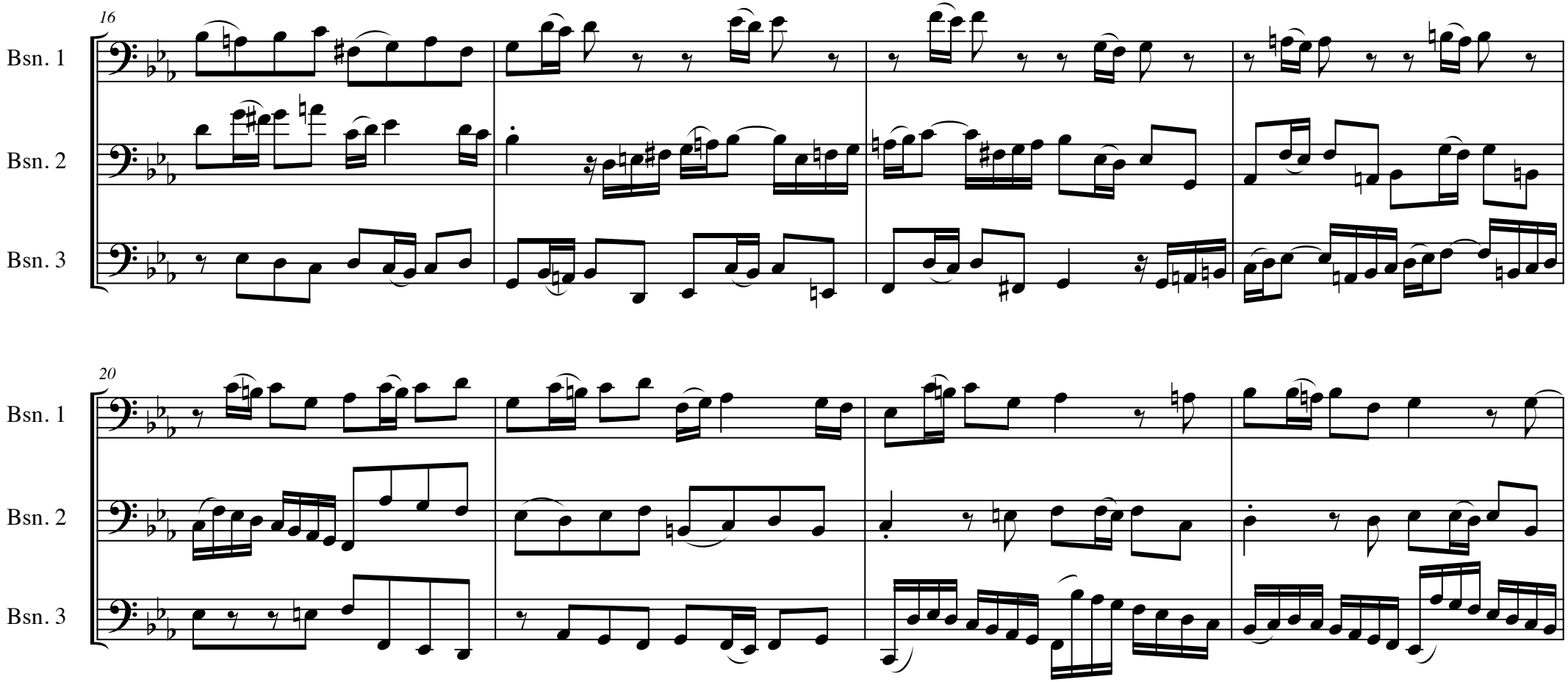

Copyright @ Farid Zehar 06/2011

FUGUE BWV 847

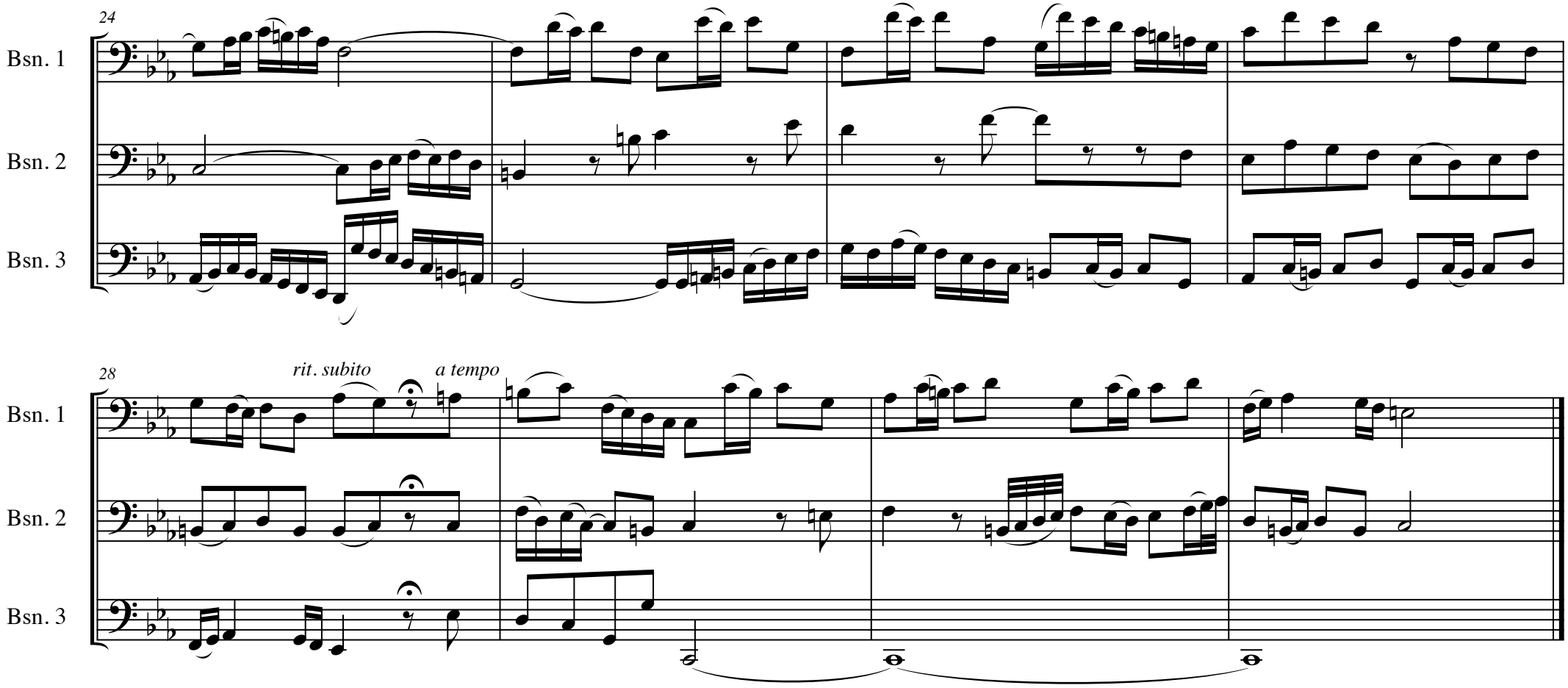

Copyright @ Farid Zehar 06/2011