Mike Magatagan

États-Unis, SierraVista

A Canonic Variation on "Vom Himmel hoch da komm' ich her" for Flute & Oboe (BWV 769 No. 2)

Bach, Johann Sebastian

A propos de l'artiste

Je suis ingénieur programmateur. À l'origine, je suis un geek, qui aime résoudre les problèmes. J'ai développé des logiciels les 25 derniers années, mais mon amour pour la musique a récemment été ravivé.

Page artiste : https://www.free-scores.com/partitions_gratuites_magataganm.htm

A propos de la pièce

Titre :	A Canonic Variation on "Vom Himmel hoch da komm' ich her" for Flute & Oboe [BWV 769 No. 2]
Compositeur :	Bach, Johann Sebastian
Arrangeur :	Magatagan, Mike
Droit d'auteur :	Public Domain
Editeur :	Magatagan, Mike
Instrumentation :	Flute et Hautbois
Style :	Baroque

Mike Magatagan sur free-scores.com

- écouter l'audio
- partager votre interprétation
- commenter la partition
- contacter l'artiste

A Canonic Variation on

"Vom Himmel hoch da komm' ich her"

J. S. Bach (BWV 769 No. 2)

Interpretation for Flute & Oboe by Mike Magatagan 2016

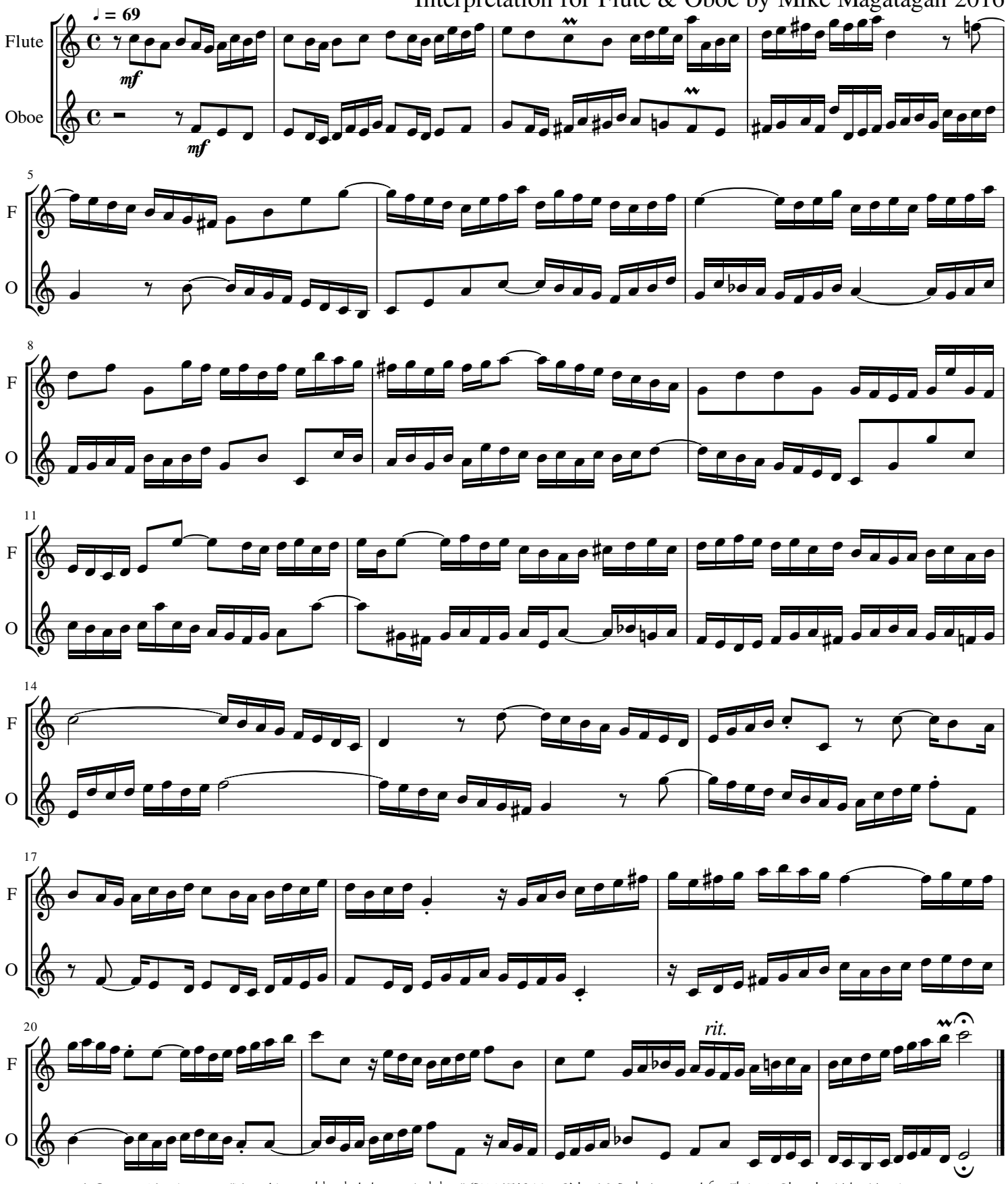

Mike Magatagan (magataganm@cox.net or Mike Magatagan on http://www.MuseScore.com)