# Bernard Dewagtere

France, SIN LE NOBLE

# Allemande (Suite française n° 3 en si mineur, BWV 814)

## Bach, Johann Sebastian

### A propos de l'artiste

Docteur en musicologie, chef d'orchestre et compositeur.
Compositions et arrangements de toutes époques, dans tous les styles ou genres musicaux et pour n'importe quelles formations instrumentales ou vocales.

| | |
|---|---|
| **Qualification :** | Docteur en Musicologie |
| **Sociétaire :** | SACEM - Code IPI artiste : 342990 |
| **Page artiste :** | https://www.free-scores.com/partitions_gratuites_bernard-dewagtere.htm |

### A propos de la pièce

| | |
|---|---|
| **Titre :** | Allemande<br>[Suite française n° 3 en si mineur, BWV 814] |
| **Compositeur :** | Bach, Johann Sebastian |
| **Arrangeur :** | Dewagtere, Bernard |
| **Droit d'auteur :** | Copyright © Bernard Dewagtere |
| **Editeur :** | Dewagtere, Bernard |
| **Instrumentation :** | Piano seul |
| **Style :** | Baroque |

### Bernard Dewagtere sur free-scores.com

LICENCE
Cette partition nécessite une autorisation :
- pour les représentations publiques
- pour l'utilisation par les professeurs
**S'acquiter de cette licence sur :**
https://www.free-scores.com//licence?p=a0nAnbVRz6

- écouter l'audio
- partager votre interprétation
- commenter la partition
- s'acquitter de la licence
- contacter l'artiste

Interdiction de diffusion sur d'autres sites Web.

# Suite française n° 3 en si mineur, BWV 814

1. Allemande

**Johann Sebastian Bach (1685 -1750)**
Transc. : Bernard Dewagtere

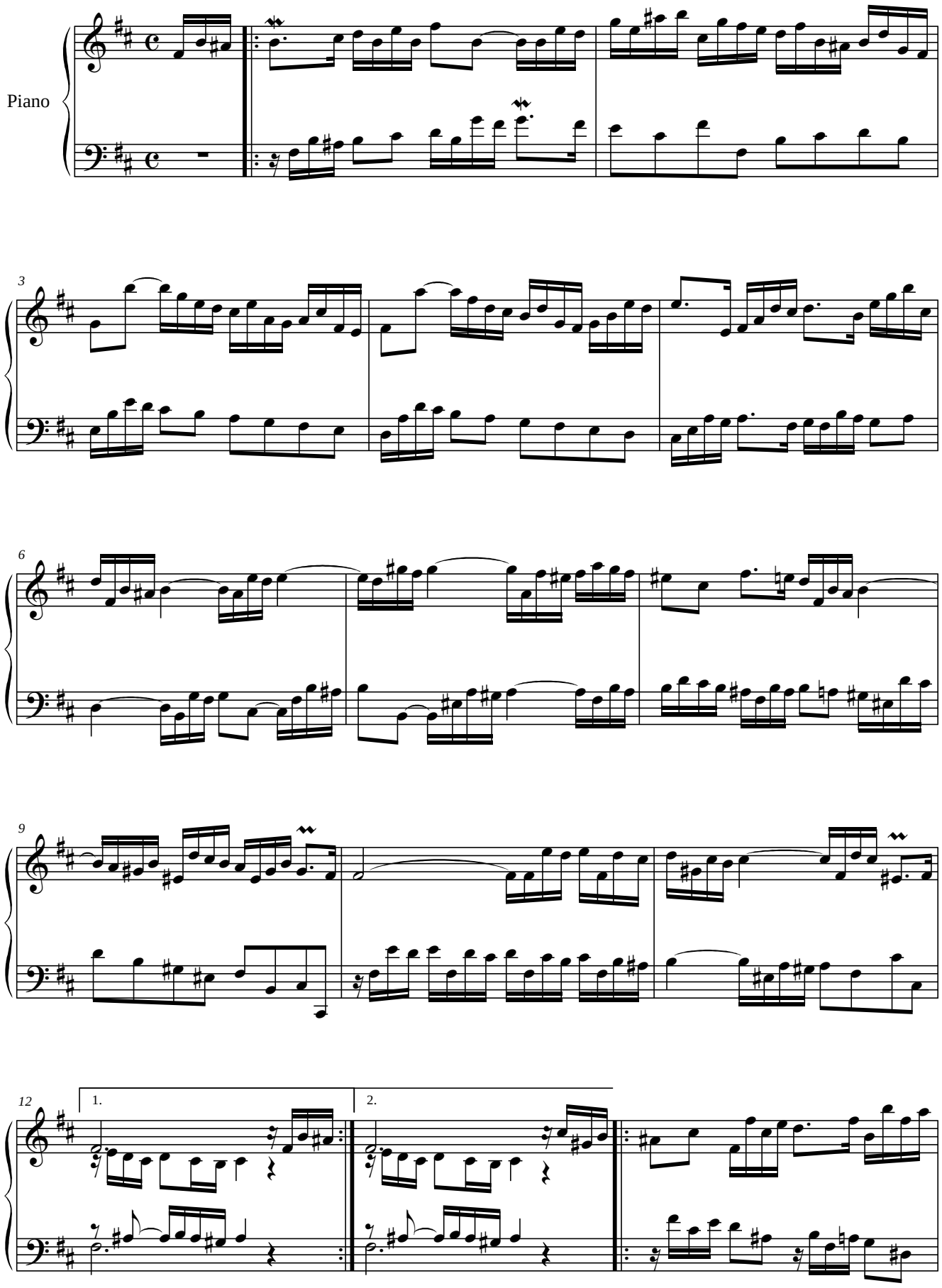


©2017Dewagtere

free-scores.com

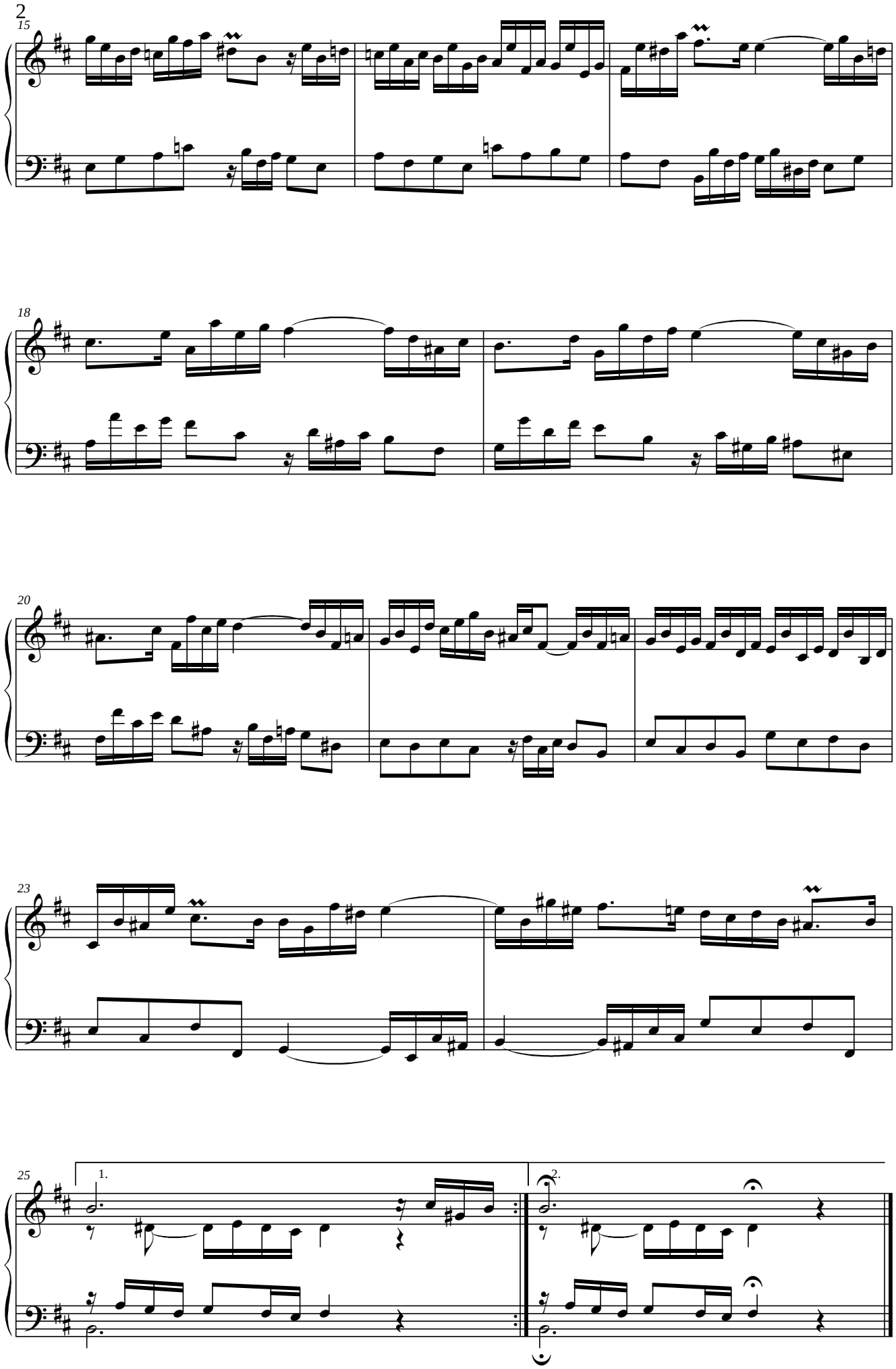


free-scores.com