# Daniel Avit

France, Aurec sur Loire

# Ballade pour Jennifer ((Pour Jennifer))

## A propos de l'artiste

Professeur de guitare depuis 40 ans, j ai écrit plusieurs œuvres pour mes élèves et pour diverses prestations. L'ensemble de ces pièces est destiné à l'approche de la musique d'ensemble. J ai surtout écrit pour des élèves de 1 cycle car je ne trouvais jamais de partitions assez faciles pour les débutants, j'ai aussi écrit pour le second cycle. Je mets ces partitions sur free scores pour en faire profiter les professeurs et les élèves qui recherchent des partitions faciles et gratuites. Les parties de guitare accompagnement peuvent être jouées par le professeur ou un élève maîtrisant bien les accords et les arpèges. N'hésitez pas à laisser vos commentaires, et un petit cœur si vous avez aimé...Merci!
PS : Si possible, dès que vous êtes au point, faites une vidéo de la composition que vous avez ch... (la suite en ligne)

| | |
|---|---|
| **Qualification :** | Médaille de Vermeil.<br>Diplôme d'état. |
| **Sociétaire :** | SACEM - Code IPI artiste : 1462911 |
| **Page artiste :** | https://www.free-scores.com/partitions_gratuites_tivad.htm |

## A propos de la pièce

| | |
|---|---|
| **Titre :** | Ballade pour Jennifer<br>[(Pour Jennifer)] |
| **Compositeur :** | Avit, Daniel |
| **Droit d'auteur :** | Copyright © Daniel Avit |
| **Instrumentation :** | 4 guitares (quatuor) |
| **Style :** | Classique moderne |

## Daniel Avit sur free-scores.com

- écouter l'audio
- partager votre interprétation
- commenter la partition
- contacter l'artiste

# Ballade pour Jennifer

(à ma filleul)

Avit Daniel

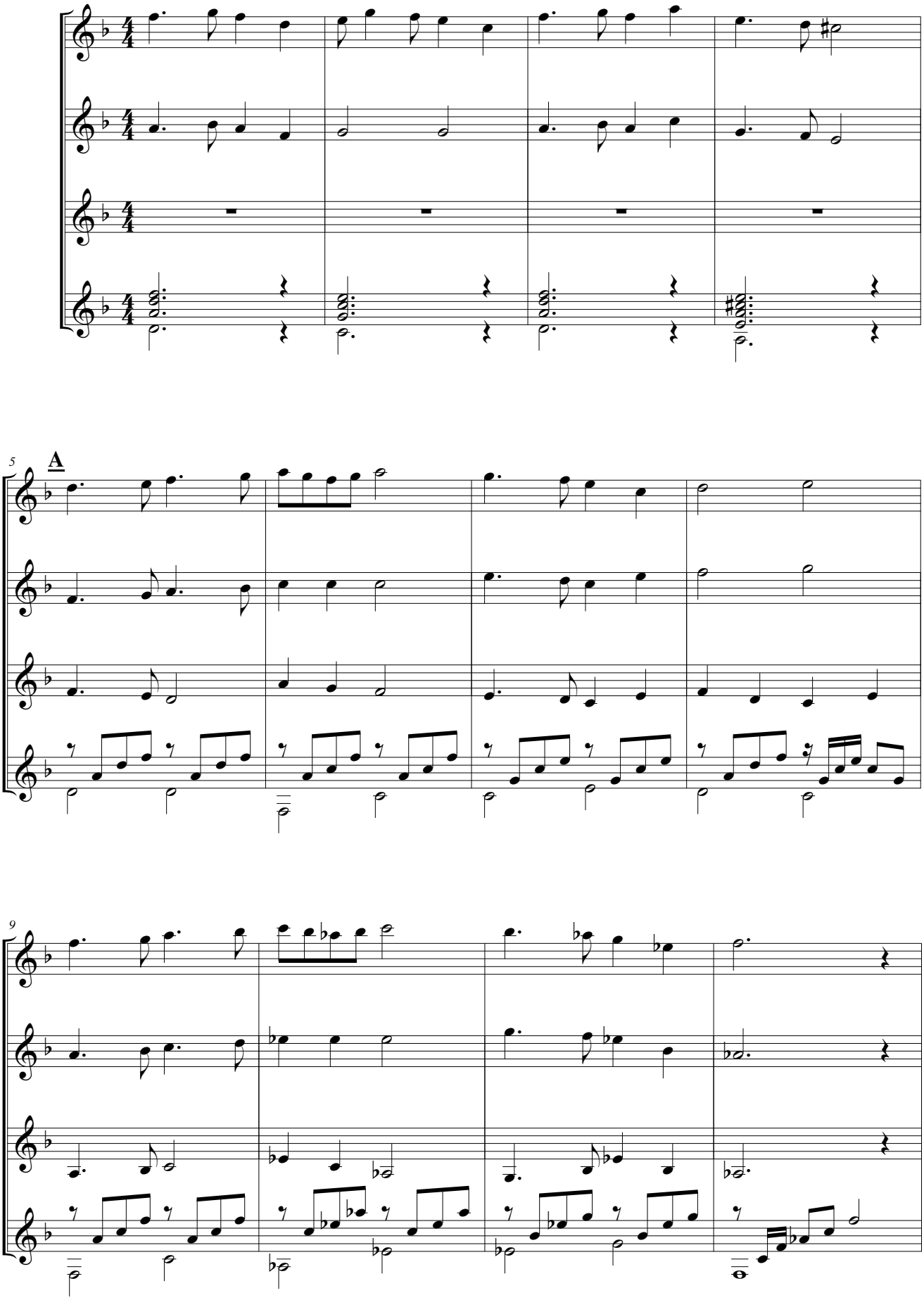


©
free-scores.com

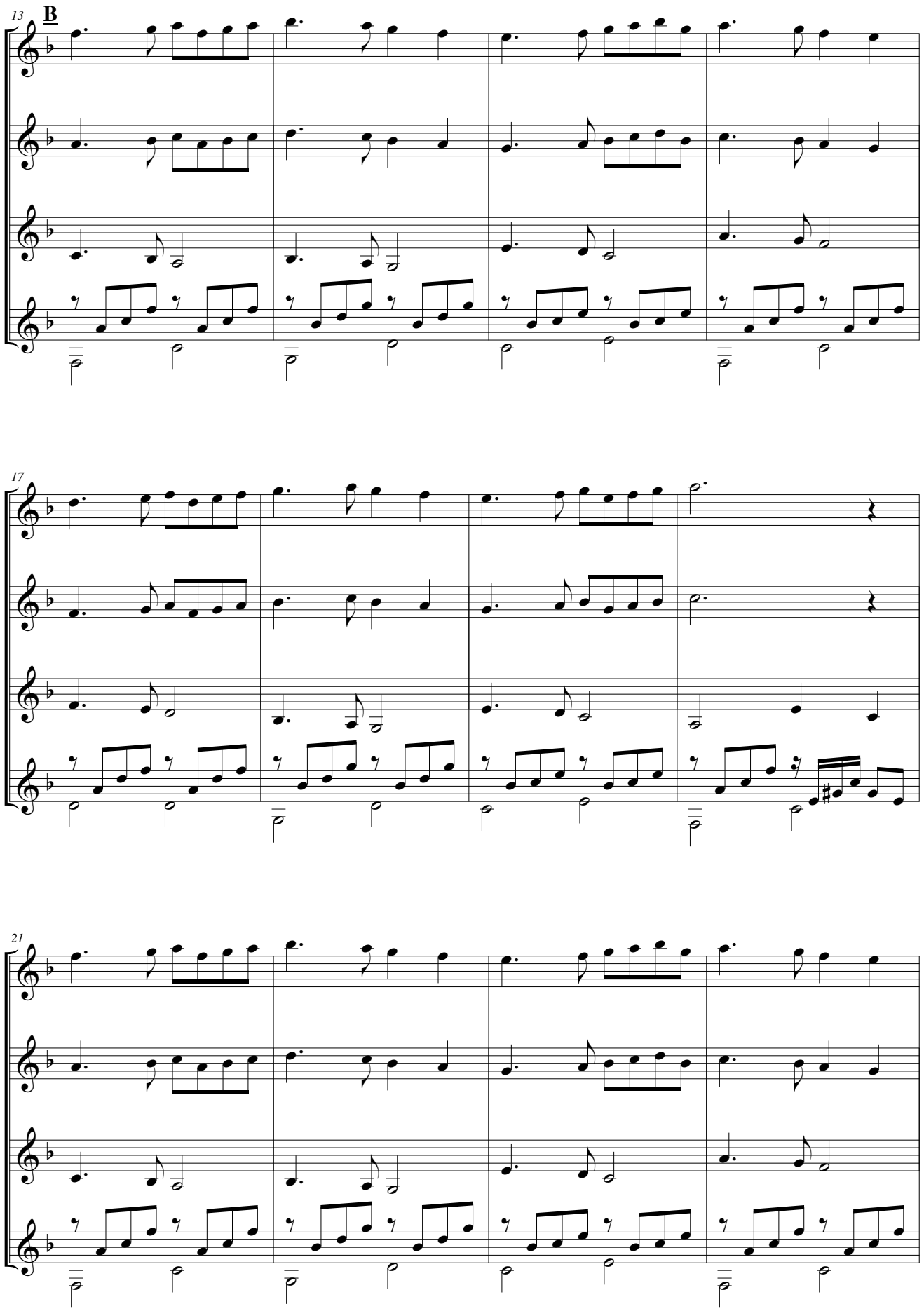


free-scores.com

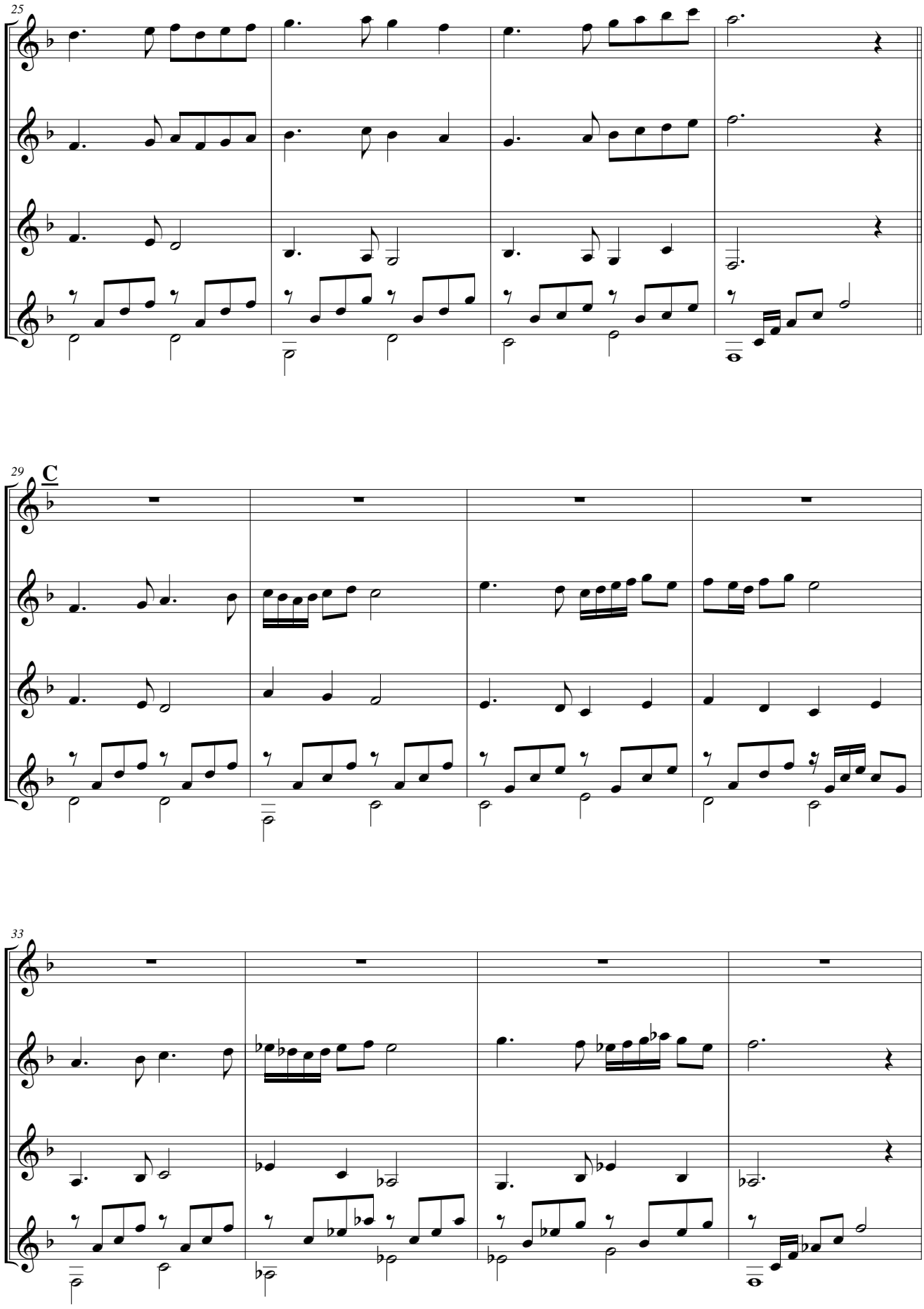


free-scores.com

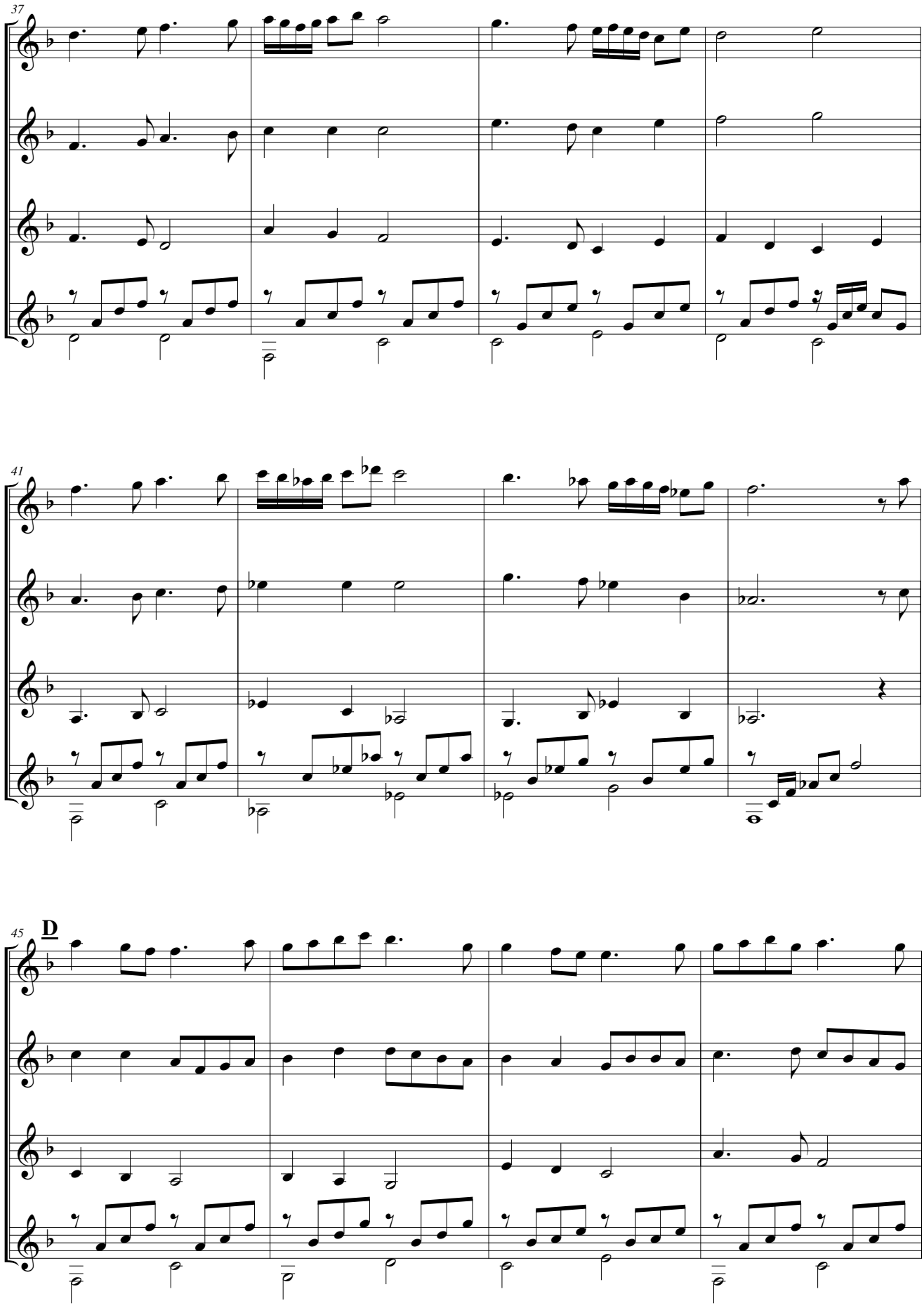


free-scores.com

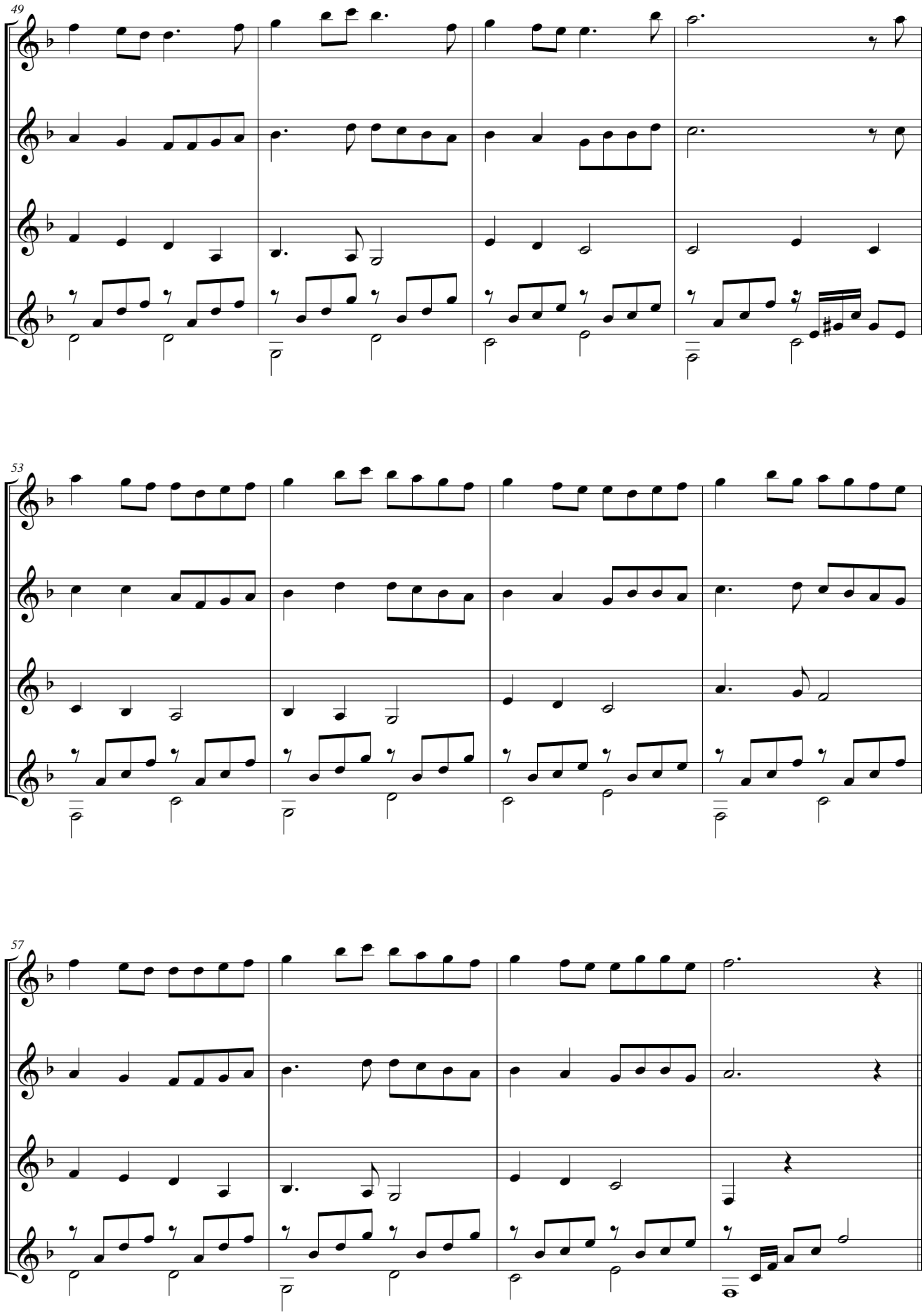


free-scores.com

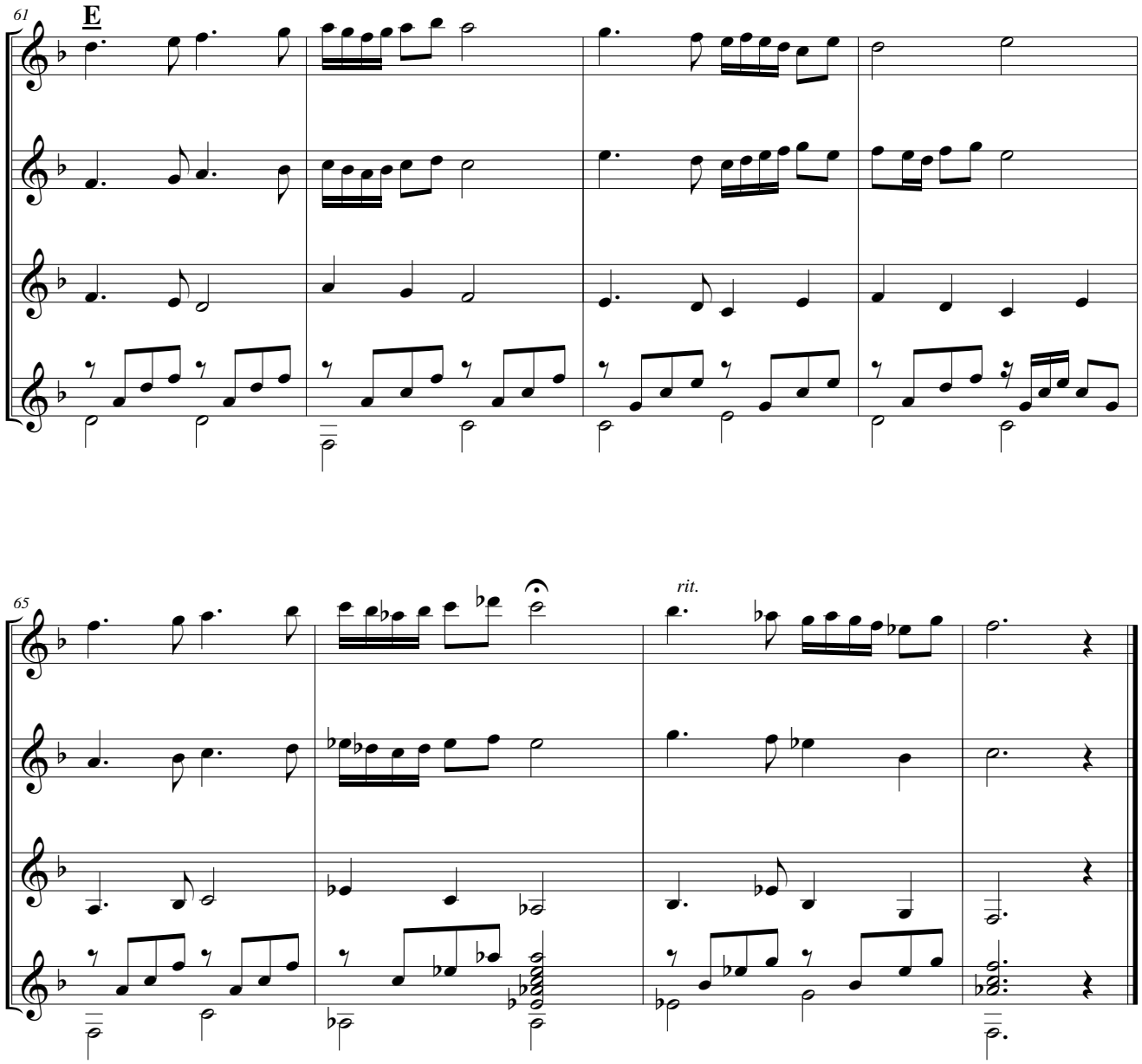


free-scores.com