Bernard Dewagtere

France, SIN LE NOBLE

Mon beau sapin

Anschütz, Ernst

A propos de l'artiste

Docteur en musicologie, chef d'orchestre et compositeur.
Compositions et arrangements de toutes époques, dans tous les styles ou genres musicaux et pour n'importe quelles formations instrumentales ou vocales.

Qualification :	Docteur en Musicologie
Sociétaire :	SACEM - Code IPI artiste : 342990
Page artiste :	https://www.free-scores.com/partitions_gratuites_bernard-dewagtere.htm

A propos de la pièce

Titre :	Mon beau sapin
Compositeur :	Anschütz, Ernst
Arrangeur :	Dewagtere, Bernard
Droit d'auteur :	Copyright © Dewagtere, Bernard
Instrumentation :	mandoline (tablature)
Style :	Noel
Commentaire :	Mon beau sapin est un chant de Noël d'origine allemande. Son titre original est : O Tannenbaum. La version la plus célèbre est basée sur une musique traditionnelle et un texte de 1824 composé en allemand par Ernst Anschütz, organiste et professeur à Leipzig. La première version connue des paroles date de 1550, une autre version a été composée en 1615 par Melchior Franck. Cette chanson a été traduite dans de nombreuses langues. La mus... (la suite en ligne)

Bernard Dewagtere sur free-scores.com

LICENCE
Cette partition nécessite une autorisation :
- pour les représentations publiques
- pour l'utilisation par les professeurs
S'acquiter de cette licence sur :
https://www.free-scores.com//licence-partition.php?partition=32858

- écouter l'audio
- partager votre interprétation
- commenter la partition
- s'acquitter de la licence
- contacter l'artiste

Interdiction de diffusion sur d'autres sites Web.

Mon beau sapin - O Christmas tree

Ernst Anschütz (19th century)
Transc. : Bernard Dewagtere

Tempo = 90

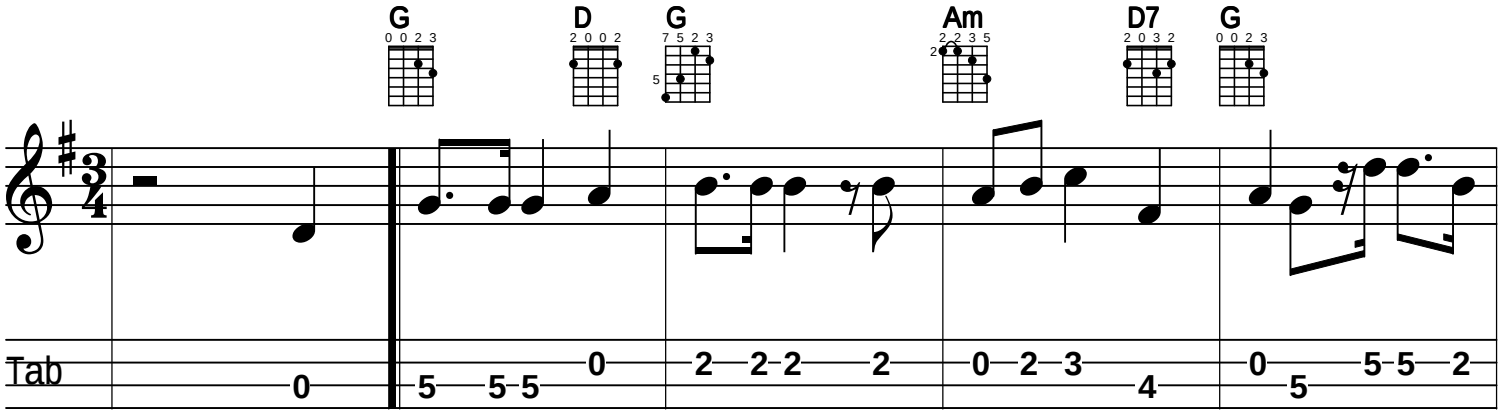

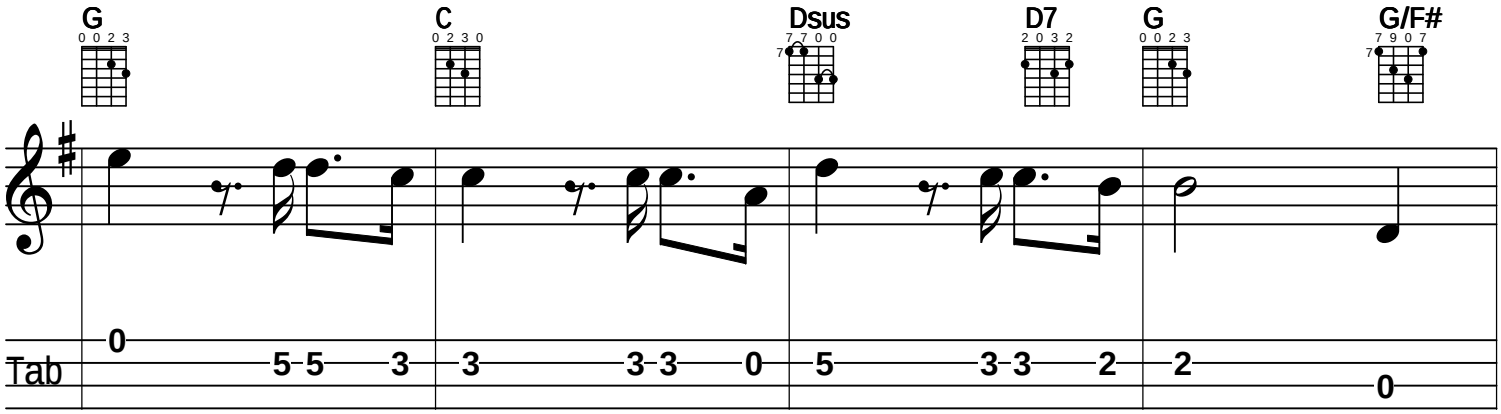

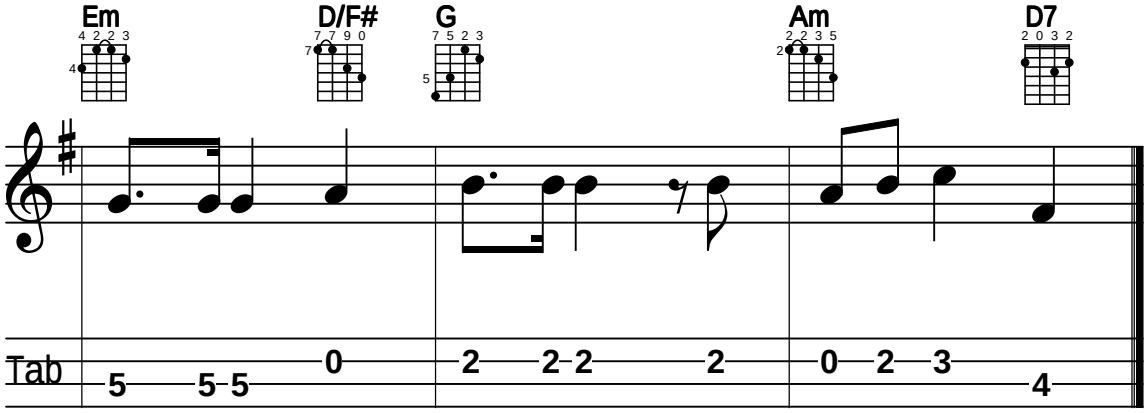

©2011Dewagtere

free-scores.com