Bernard Dewagtere

France, SIN LE NOBLE

O du fröhliche
Traditional

A propos de l'artiste

Docteur en musicologie, chef d'orchestre et compositeur.
Compositions et arrangements de toutes époques, dans tous les styles ou genres musicaux et pour n'importe quelles formations instrumentales ou vocales.

Qualification :	Docteur en Musicologie
Sociétaire :	SACEM - Code IPI artiste : 342990
Page artiste :	https://www.free-scores.com/partitions_gratuites_bernard-dewagtere.htm

A propos de la pièce

Titre :	O du fröhliche
Compositeur :	Traditional
Arrangeur :	Dewagtere, Bernard
Droit d'auteur :	Copyright © Bernard Dewagtere
Editeur :	Dewagtere, Bernard
Instrumentation :	Flûte de Pan, piano ou orgue
Style :	Noel
Commentaire :	"O du fröhliche" est un chant de Noël allemand. L'auteur d l'original est Johannes Daniel Falk (1768-1826). Heinrich Holzschuher (de) (1798-1847) de Wunsiedel écrivit plus t versets, qui sont chantés aujourd'hui.

Bernard Dewagtere sur free-scores.com

LICENCE
Cette partition nécessite une autorisation :
- pour les représentations publiques
- pour l'utilisation par les professeurs
S'acquiter de cette licence sur :
https://www.free-scores.com//licence-partition.php?partition=97838

- écouter l'audio
- partager votre interprétation
- commenter la partition
- s'acquitter de la licence
- contacter l'artiste

Interdiction de diffusion sur d'autres sites Web.

O du fröhliche

Weihnachtslied

Anonymus - Roman Catholic hymn
"O Sanctissima"
Arr. : Bernard Dewagtere

Ruhig 𝅗𝅥 = 48

Flûte de Pan

Clavier

mp

Fl. Pan

Clav.

pp

cresc.

f

1, 2.

free-scores.com

©2016Dewagtere

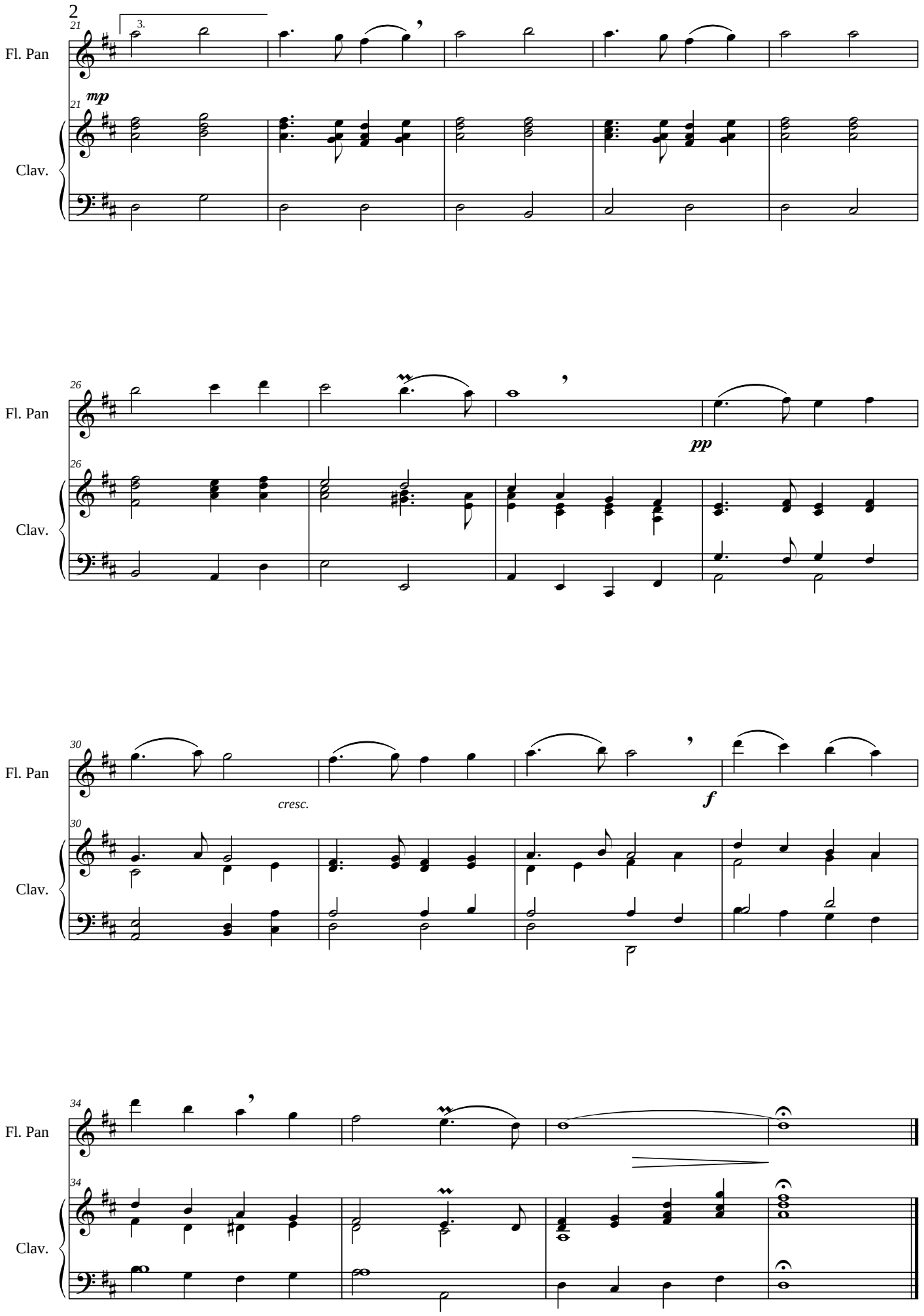

free-scores.com