Alexandre Pappas

Grèce, athenes

ETUDE DE BALLET VIVE(OPUS 201)

A propos de l'artiste

Alexandros Pappas est un citoyen grec. Il a étudié la composition et l'harmonie près de professeur Nestor Taylor et avec divers amis, il a composé plusieurs morceaux pour des productions et des créations audiovisuelles qui accompagnent des collection poétiques. Il a également distribué des CD s privé avec ses œuvres sur Amazon, en 2007, il a reçu le 2e prix de Xon-UNESCO composition défi (Grèce) et en 2008, 2009, 2010, 2011, il a recu plusieurs prix au concours international de composition a Bolos-Grèce-(concours fundulis) Il est titulaire d'un baccalauréat dès arts en musique composition- Ses compos de musique,on été joué (première mondiale) par l'Ensemble de Sphère, au Brésil. Et du quatuor Nigun en Calabre, en Italie.
. il travaille pour des pochettes de CD dans des livres, de poèmes ou de contes de fées. Dans un style romantique,ballet,classique.

Qualification : AUTODIDACTE
BACHELOR OF ARTS IN MUSIC-COMPOSITION/IAA/

Page artiste : https://www.free-scores.com/partitions_gratuites_alexandre-pappas.htm

A propos de la pièce

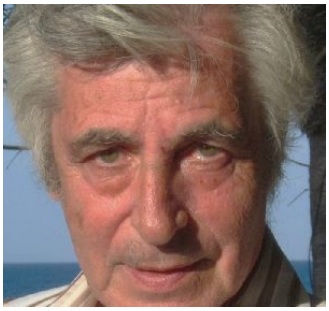

Titre : ETUDE DE BALLET VIVE(OPUS 201)

Compositeur : Pappas, Alexandre

Droit d'auteur : pappas alexandre © All rights reserved

Instrumentation : Piano seul

Style : Etudes

Commentaire : ETUDE DE BALLET VIVE POUR ENFANT OU ADULTE.UNE MELODIE QUI PEUX SERVIR AUSI AU MAITRE POUR PIROUETTES

Alexandre Pappas sur free-scores.com

- écouter l'audio
- partager votre interprétation
- commenter la partition
- contacter l'artiste

HAPPY-BALLET-ETUDE/ANIMATO

ALEX.PAPPAS/2012

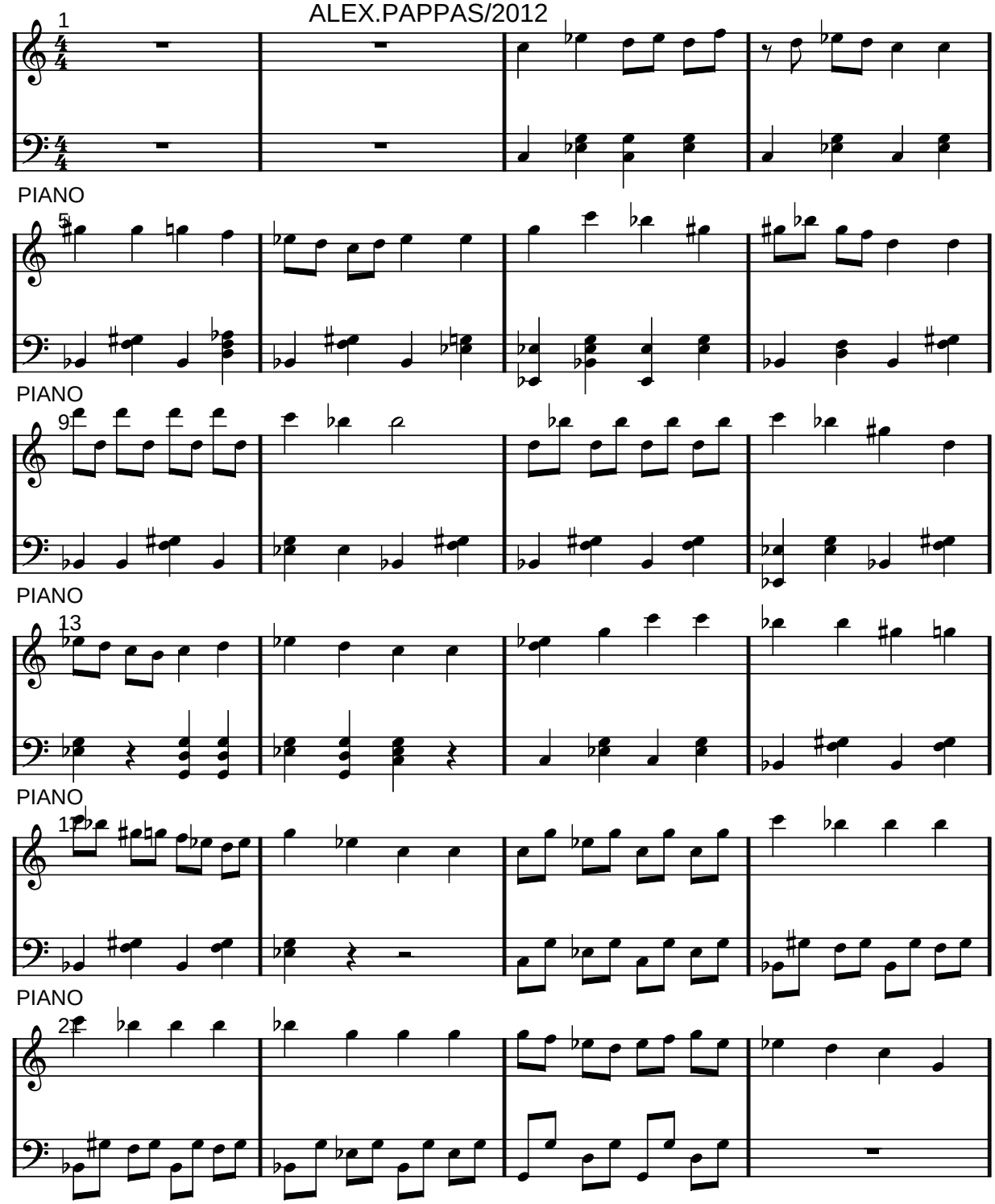

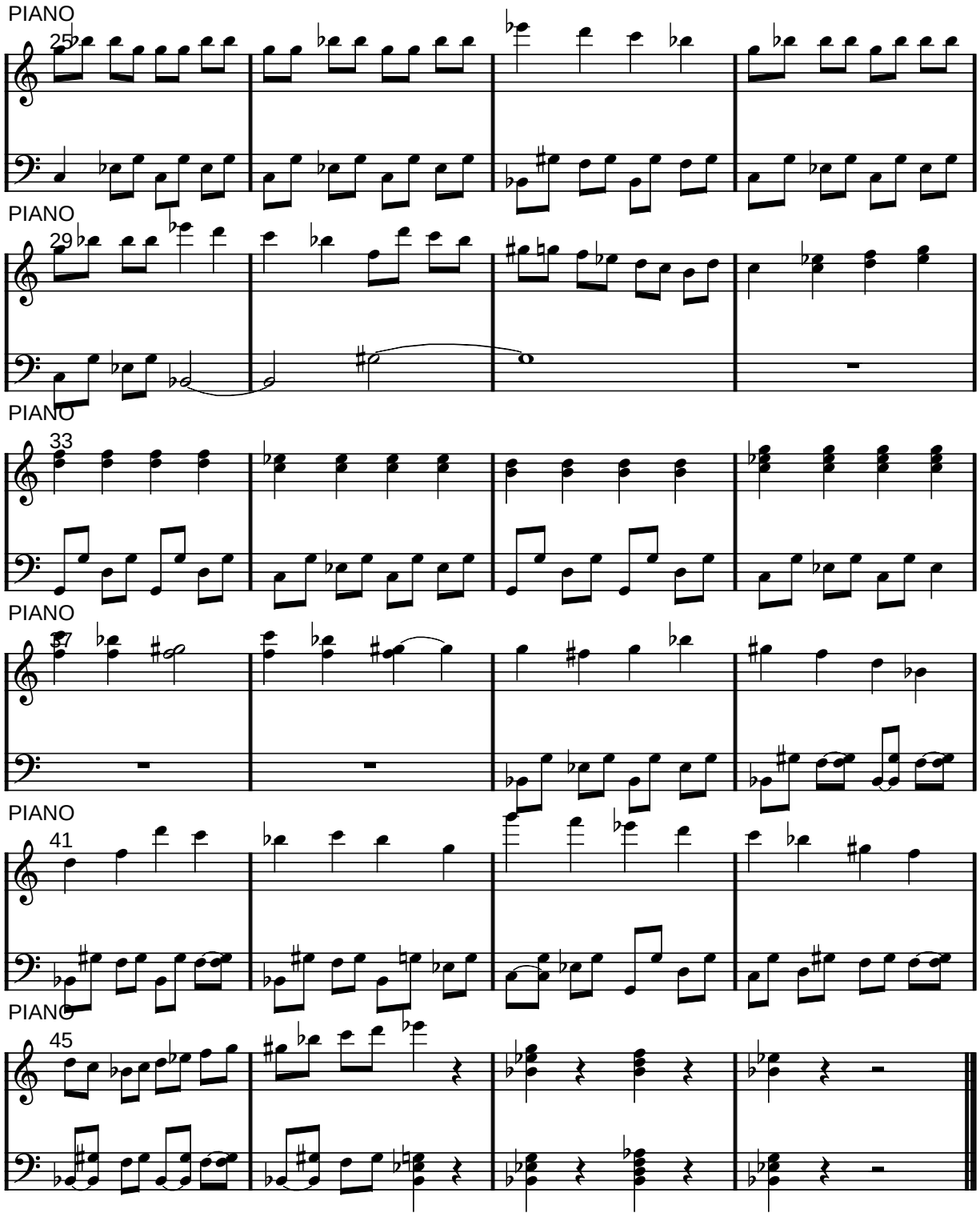
PIANO
25
PIANO
29
PIANO
33
PIANO
37
PIANO
41
PIANO
45