Kling Glöckchen klingelingeling,
Ring Little Bell

Traditional

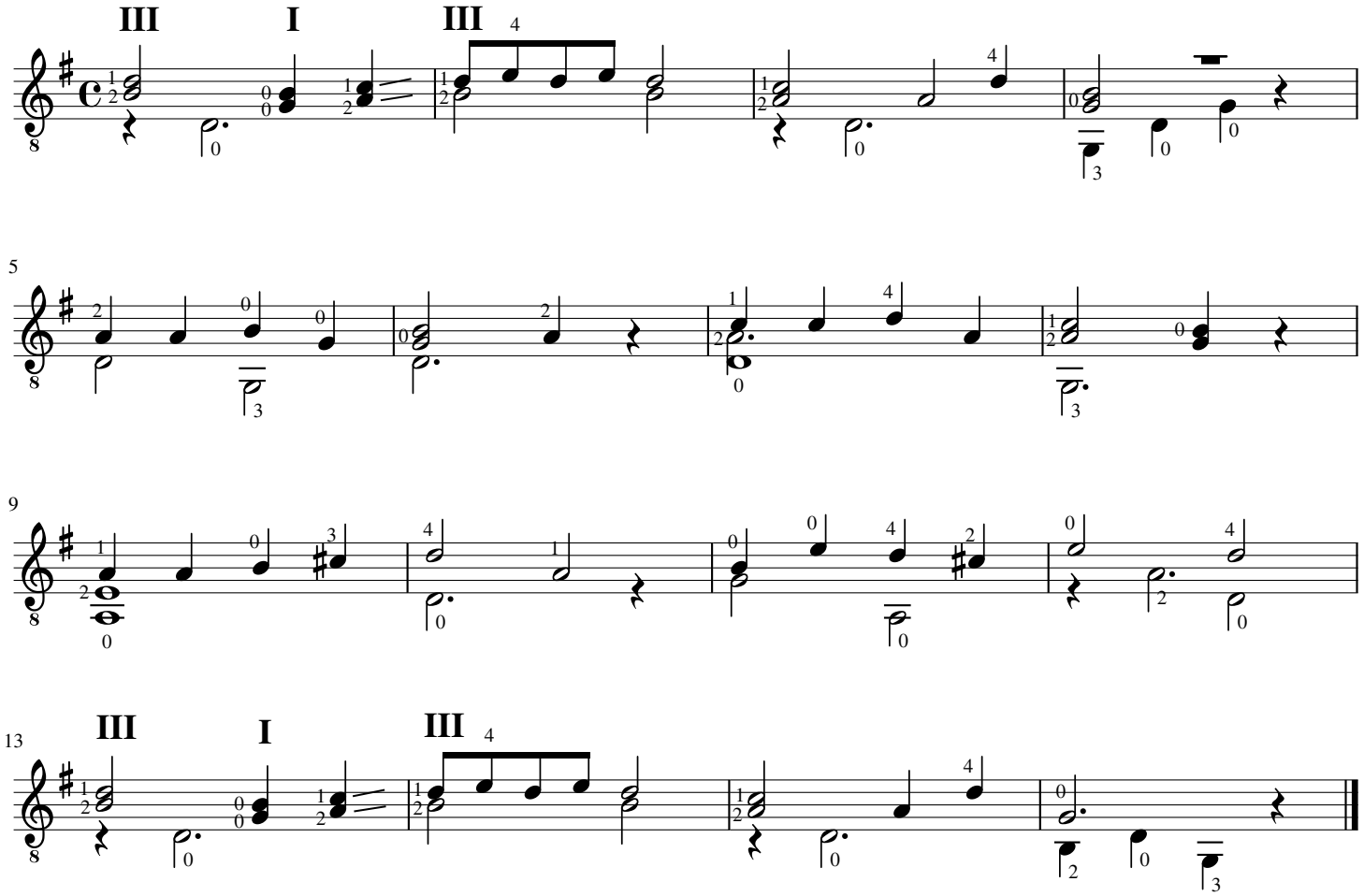

Kling, Glöckchen, klingelingeling,
kling, Glöckchen, kling!
Laßt mich ein, ihr Kinder,
ist so kalt der Winter,
öffnet mir die Türen,
lasst mich nicht erfrieren!
Kling, Glöckchen, klingelingeling,
kling, Glöckchen, kling!

Kling, Glöckchen...
Mädchen, hört, und Bübchen,
macht mir auf das Stübchen,
bring euch viele Gaben,
sollt euch dran erlaben.

Kling Glöckchen...
Hell erglühn die Kerzen,
öffnet mir die Herzen!
Will drin wohnen fröhlich,
frommes Kind, wie selig.

Ring, little bell, ringalingaling,
Ring, little bell, ring!
Let me in, you kids,
So cold is the winter,
Open the doors for me,
Don't let me freeze!
Ring, little bell, ringalingaling,
Ring, little bell, ring!

Ring, little bell...
Girls, listen, and boys,
Open up the room for me,
I bring you many gifts,
You should enjoy them!

Ring, little bell...
Brightly glow the candles,
Open your hearts to me!
I want to live there happily,
Devout child, how blessed!

free-scores.com