

Dragon Sompong Panthong

Thailand

About the piece

Title:	PhayaNoiChomTalad
Composer:	Sompong Panthong, Dragon
Arranger:	Sompong Panthong, Dragon
Licence:	Copyright © Sompong Panthong 2013
Publisher:	Sompong Panthong, Dragon
Instrumentation:	Marching Band
Style:	Classical

Dragon Sompong Panthong on [free-scores.com](http://www.free-scores.com)

<http://www.free-scores.com/Download-PDF-Sheet-Music-sompong2.htm>

- Contact the artist
- Write feedback comments
- Share your MP3 recording
- Web page and online audio access with QR Code :

This work is not Public Domain. You must contact the artist for any use outside the private area.

มาร์ชพระยาน้อยขมตลาด

key Eb

ผู้แต่ง ไม่ปรากฏ
แกะเพลงและเรียบเรียงเสียงประสานโดย
นายสมพงษ์ ปันทอง

♩ = 100

A §

Piccolo

Flute

Clarinet in Bb 1

Clarinet in Bb 2

Alto Saxophone

Alto Saxophone

Tenor Saxophone

Baritone Saxophone

Horn in F

Horn in F

Trumpet in Bb

Trumpet in Bb

Trombone

Trombone

Euphonium

Tuba

Marching Bass Drum

Cymbals

Snare Drum

- Picc. (Piccolo)
- Fl. (Flute)
- Cl. (Clarinet)
- Cl. (Clarinet)
- Alto Sax. (Alto Saxophone)
- Alto Sax. (Alto Saxophone)
- Ten. Sax. (Tenor Saxophone)
- Bari. Sax. (Baritone Saxophone)
- Hn. (Horn)
- Hn. (Horn)
- Tpt. (Trumpet)
- Tpt. (Trumpet)
- Tbn. (Tuba)
- Tbn. (Tuba)
- Euph. (Euphonium)
- Tba. (Tuba)
- B. D. (Bass Drum)
- Cym. (Cymbal)
- S. D. (Snare Drum)

B

12

Picc. *mf* *tr*

Fl. *mf* *tr*

Cl. *mf* *tr*

Cl. *mf* *tr*

Alto Sax. *mf*

Alto Sax. *mf*

Ten. Sax. *p*

Bari. Sax. *f*

Hn. *p*

Hn. *p*

Tpt. *mf*

Tpt. *mf*

Tbn. *p*

Tbn. *p*

Euph. *f*

Tba. *f*

B. D. *f*

Cym. *f*

S. D. *f*

17

Picc. *ff* *f* *f*

Fl. *f* *f* *f*

Cl. *f* *f* *f*

Cl. *f* *f* *f*

Alto Sax. *f* *f* *f*

Alto Sax. *f* *f* *f*

Ten. Sax. *f* *f* *f*

Bari. Sax. *f* *f* *f*

Hn. *f* *f* *f*

Hn. *f* *f* *f*

Tpt. *f* *f* *f*

Tpt. *f* *f* *f*

Tbn. *f* *f* *f*

Tbn. *f* *f* *f*

Euph. *f* *f* *f*

Tba. *f* *f* *f*

B. D. *f*

Cym. *f*

S. D. *f*

C

22

Picc.

Fl.

Cl.

Cl.

Alto Sax.

Alto Sax.

Ten. Sax.

Bari. Sax.

Hn.

Hn.

Tpt.

Tpt.

Tbn.

Tbn.

Euph.

Tba.

B. D.

Cym.

S. D.

f

f

f

f

f

27 Fine

1. 2.

Picc. *f*

Fl. *f*

Cl. *f*

Cl. *f*

Alto Sax. *f*

Alto Sax. *f*

Ten. Sax. *f*

Bari. Sax. *f*

Hn. *f*

Hn. *f*

Tpt. *f f*

Tpt. *f*

Tbn. *f*

Tbn. *f*

Euph. *f*

Tba. *f*

B. D. *f*

Cym. *f*

S. D. *f*

D

33

Picc. *p* *mf*

Fl. *p* *mf*

Cl. *p* *mf*

Cl. *p* *mf*

Alto Sax. *p* *p*

Alto Sax. *p* *p*

Ten. Sax. *p*

Bari. Sax. *p*

Hn. *p* *mf*

Hn. *p* *mf*

Tpt. *p* *p*

Tpt. *p* *p*

Tbn. *p*

Tbn. *p*

Euph. *p*

Tba. *p*

B. D. *mf* *p* *ff*

Cym.

S. D. *mf* *p* *ff* *p*

38 D.S. al Fine

Picc. *f*

Fl. *f*

Cl. *f*

Cl. *f*

Alto Sax. *f*

Alto Sax. *f*

Ten. Sax. *f*

Bari. Sax. *f*

Hn. *f*

Hn. *f*

Tpt. *f*

Tpt. *f*

Tbn. *f*

Tbn. *f*

Euph. *f*

Tba. *f*

B. D. *f*

Cym. *f*

S. D. *f*

มาร์ชพระยาน้อยชมตลาด

Piccolo

key Eb

ผู้แต่ง ไม่ปรากฏ
แกะเพลงและเรียบเรียงเสียงประสานโดย
นายสมพงษ์ บัณฑิตทอง

♩ = 100

A

2

f

5

mf

tr

8

(tr)

< ff

11

f

13

B

mf

tr

16

(tr)

< ff

19

f

21

C

f

f

25

1.

29

2.

2

Piccolo

32 **Fine**

36 **D**

39 **D.S. al Fine**

มาร์ชพระยาน้อยชมตลาด

Flute

key Eb

ผู้แต่ง ไม่ปรากฏ
แกะเพลงและเรียบเรียงเสียงประสานโดย
นายสมพงษ์ บันทอง

♩ = 100

A

B

C

Fine

2

Flute

D

34

38

40

D.S. al Fine

มาร์ชพระยาน้อยชมตลาด

Clarinet in B \flat 1

key Eb

ผู้แต่ง ไม่ปรากฏ
แกะเพลงและเรียบเรียงเสียงประสานโดย
นายสมพงษ์ บัณฑิตทอง

$\text{♩} = 100$ **A**

mf **f** **mf** **f** **f** **f** **f** **f** **f**

B **C**

Fine

2

Clarinet in B \flat 1

D

34

38

40

D.S. al Fine

มาร์ชพระยาน้อยชมตลาด

Clarinet in B \flat 2

key Eb

ผู้แต่ง ไม่ปรากฏ
แกะเพลงและเรียบเรียงเสียงประสานโดย
นายสมพงษ์ บันทอง

$\text{♩} = 100$ **A**

5 *mf* *tr*

9 *f*

13 **B** *mf* *tr*

17 *f*

21 **C** *f*

25 1.

29 2.

32 *f* **Fine**

2

Clarinet in B \flat 2

34

36 **B**
mf

39 **D.S. al Fine**
f

มาร์ชพระยาน้อยชมตลาด

Alto Saxophone

key Eb

ผู้แต่ง ไม่ปรากฏ
แกะเพลงและเรียบเรียงเสียงประสานโดย
นายสมพงษ์ บันทอง

♩ = 100

A

2

f

5

mf

8

f

B

11

mf

15

18

f

C

21

f

25

1.

29

2.

32

f

Fine

2

Alto Saxophone

34

p *p*

D

38

p *f* *f*

D.S. al Fine

มาร์ชพระยาน้อยชมตลาด

Alto Saxophone

key Eb

ผู้แต่ง ไม่ปรากฏ
แกะเพลงและเรียบเรียงเสียงประสานโดย
นายสมพงษ์ บันทอง

♩ = 100

2

A

f

5

mf

8

f

11

B

mf

15

18

f

21

C

f

25

1.

29

2.

32

f

Fine

2

Alto Saxophone

34

D

38

D.S. al Fine

มาร์ชพระยาน้อยชมตลาด

Tenor Saxophone

key Eb

ผู้แต่ง ไม่ปรากฏ

แกะเพลงและเรียบเรียงเสียงประสานโดย
นายสมพงษ์ ปั่นทอง

♩ = 100

A

B

C

D

Fine

D.S. al Fine

2

7

11

15

19

23

27

30

33

39

มาร์ชพระยาน้อยชมตลาด

Baritone Saxophone

key Eb

ผู้แต่ง ไม่ปรากฏ
แกะเพลงและเรียบเรียงเสียงประสานโดย
นายสมพงษ์ ปั่นทอง

♩ = 100

A

B

C

D

Fine

D.S. al Fine

2

7

11

15

19

23

27

30

33

38

มาร์ชพระยาน้อยชมตลาด

Horn in F

key Eb

ผู้แต่ง ไม่ปรากฏ
แกะเพลงและเรียบเรียงเสียงประสานโดย
นายสมพงษ์ ปั่นทอง

$\text{♩} = 100$ **A** §

7

11 **B**

15

19 **C**

23

27 1.

30 2.

32 **Fine**

2

Horn in F

34

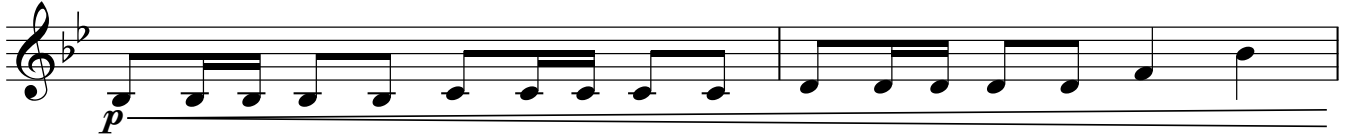

36

39

มาร์ชพระยาน้อยชมตลาด

Horn in F

key Eb

ผู้แต่ง ไม่ปรากฏ
แกะเพลงและเรียบเรียงเสียงประสานโดย
นายสมพงษ์ ปั่นทอง

♩ = 100

A

7

11

B

15

19

C

23

27

1.

30

2.

32

Fine

2

Horn in F

34

p

D

mf

f

D.S. al Fine

มาร์ชพระยาน้อยชมตลาด

Trumpet in B \flat key E \flat

ผู้แต่ง ไม่ปรากฏ

แกะเพลงและเรียบเรียงเสียงประสานโดย

นายสมพงษ์ บันทอง

$\text{♩} = 100$ **A**

f

5 *mf*

8 *f*

11 **B** *mf*

15

18 *f*

21 **C** *f*

25 1.

29 2.

32 *f* *f* **Fine**

2

Trumpet in B \flat

D

34

38

D.S. al Fine

มาร์ชพระยาน้อยชมตลาด

Trumpet in B \flat key E \flat

ผู้แต่ง ไม่ปรากฏ

แกะเพลงและเรียบเรียงเสียงประสานโดย

นายสมพงษ์ บันทอง

$\text{♩} = 100$ **A**

f

5 *mf*

8 *f*

11 **B** *mf*

15

18 *f*

21 **C** *f* *f*

25 1.

29 2.

32 *f* **Fine**

2

Trumpet in B \flat

34

D

38

D.S. al Fine

มาร์ชพระยาน้อยชมตลาด

Trombone

key Eb

ผู้แต่ง ไม่ปรากฏ
แกะเพลงและเรียบเรียงเสียงประสานโดย
นายสมพงษ์ บันทอง

♩ = 100

A

2

f

5

p

9

f

11

B

p

15

f

19

C

f

23

27

1.

30

2.

f

Fine

33

2

2

Trombone

36

D

39

D.S. al Fine

มาร์ชพระยาน้อยชมตลาด

Trombone

key Eb

ผู้แต่ง ไม่ปรากฏ
แกะเพลงและเรียบเรียงเสียงประสานโดย
นายสมพงษ์ บัณฑิตทอง

♩ = 100

2 A

5

9

11 B

15

19 C

23

27

30

33

Fine

2

2

Trombone

36

D

39

D.S. al Fine

มาร์ชพระยาน้อยชมตลาด

Euphonium

key Eb

ผู้แต่ง ไม่ปรากฏ
แกะเพลงและเรียบเรียงเสียงประสานโดย
นายสมพงษ์ บันทอง

♩ = 100

A

2

5

f

9

f

B

13

f

17

f

C

21

f

25

1.

29

2.

Fine

32

f

2

p

D

38

f

D.S. al Fine

มาร์ชพระยาน้อยชมตลาด

Tuba

key Eb

ผู้แต่ง ไม่ปรากฏ

แกะเพลงและเรียบเรียงเสียงประสานโดย

นายสมพงษ์ บันทอง

♩ = 100

2

A

f

5

9

13

B

17

21

C

25

29

32

Fine

2

D

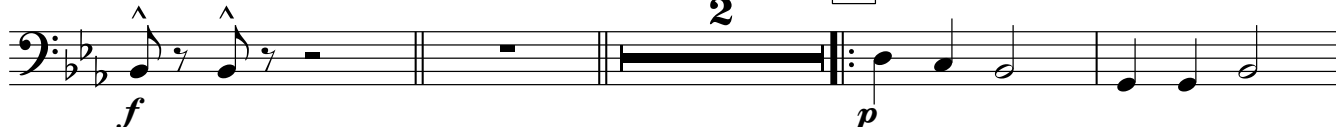

38

D.S. al Fine

Marching Bass Drum

มาร์ชพระยาน้อยชมตลาด

key Eb

ผู้แต่ง ไม่ปรากฏ
แกะเพลงและเรียบเรียงเสียงประสานโดย
นายสมพงษ์ บัณฑิตทอง

♩ = 100

A

5

11

B

16

19

C

24

28

32

1. 2.

Fine

36

D

D.S. al Fine

4

Cymbals

มาร์ชพระยาน้อยชมตลาด

key Eb

ผู้แต่ง ไม่ปรากฏ

แกะเพลงและเรียบเรียงเสียงประสานโดย

นายสมพงษ์ ปั่นทอง

♩ = 100

A

f

2

7

11

B

f

13

16

19

C

f

21

26

1. 2 2. 2

Fine

D

2 4

32

40

f

D.S. al Fine

Snare Drum

มาร์ชพระยาน้อยชมตลาด

key Eb

ผู้แต่ง ไม่ปรากฏ
แกะเพลงและเรียบเรียงเสียงประสานโดย
นายสมพงษ์ ปั่นทอง

♩ = 100

A

B

C

D

Fine

D.S. al Fine