Joseph Franck Mpola

Arranger, Composer, Interpreter, Publisher

Cameroon, Douala

About the artist

Je suis un jeune camerounais ayant débuté la musique très jeune. Après avoir joué aux balafons dans la ville de Bafia (region du centre-Camerounais), c'est finalement au collège Vogt dès 2003 que le chant devient pour moi une véritable passion. C'est en effet M. Raymond Pendé qui m'a donné envie de m'intéresser à ce domaine. J'ai ainsi cotoyé de nombreuses chorales dans la ville de Yaoundé. Arrivé à Douala pour continuer mes études, j'ai tour à tour chanté au choeur des chérubins et au Choeur de l'Alliance de Makèpè et Actuellement je suis maître de chant à la Chorale Sainte Thérèse de bonamoussadi. Je joue à la guitare (acoustique), à la flûte et un peu au piano. J'ai déjà écris plusieurs chants à majorité liturgiques que je mettrai au fur et à mesure sur le site. Je suis ouvert à toutes critiques.

About the piece

Title:	Lamb of God
Composer:	Anonymous
Arranger:	Mpola, Joseph Franck
Licence:	Copyright © Joseph Franck Mpola
Publisher:	Mpola, Joseph Franck
Instrumentation:	Choral 4 voices
Style:	Religious - Sacred

Joseph Franck Mpola on free-scores.com

http://www.free-scores.com/Download-PDF-Sheet-Music-francky86.htm

- Contact the artist
- Write feedback comments
- Share your MP3 recording
- Web page access with QR Code :

This work is not Public Domain. You must contact the artist for any use outside the private area.

LAMB OF GOD (AGNUS DEI)

Music : Unknown

Transcription: JOSEPH FRANCK MPOLA

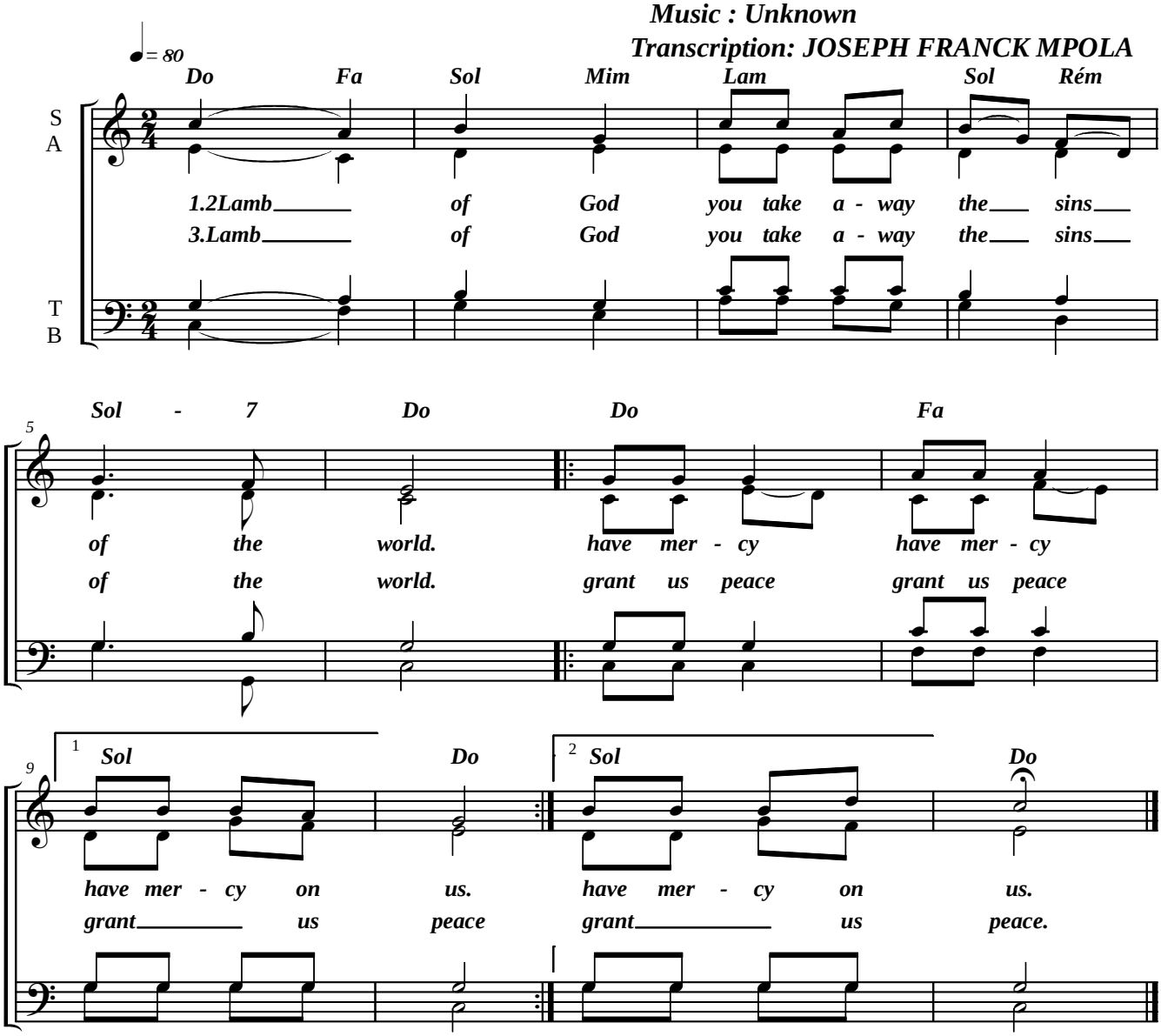

Written in March 2012

free-scores.com