

# François-Xavier JEAN

Composer, Teacher

France

**Associate:** SACEM - IPI code of the artist : 00483 46 92 21  
**Artist page :** <https://www.free-scores.com/Download-PDF-Sheet-Music-francoisxavierjean.htm>

## About the piece

**Title:** Shinda seminokara [opus 82, No.69]  
**Composer:** JEAN, François-Xavier  
**Copyright:** Copyright © François-Xavier JEAN  
**Instrumentation:** Piano solo  
**Style:** Early 20th century

François-Xavier JEAN on [free-scores.com](https://www.free-scores.com)

This work is not Public Domain. You must contact the artist for any use outside the private area.

- listen to the audio
- share your interpretation
- comment
- contact the artist

François-Xavier Jean

# 死んだの殻

Shinda  
seminokara

opus 82, No.68

死んだ蝉  
の殻

S h i n d a  
seminokara

Kare no uta ga mi ni  
tsukete iru yō ni,  
karete karappo, shinda  
seminokara.

Comme usée par son  
chant, desséchée et  
vide, la coque d'une  
cigale morte.

Matsuo Bashō

**contrainte**  
**la série phonétique**

(1) imaginons un haïku. Prenons par exemple 'la cigale' écrite au XVIIe par **Matsuo Bashō**

"Comme usée par son chant,  
 desséchée et vide,  
 la coque d'une cigale morte".

(2) imaginons que les voyelles sont des 3ces et bien sûr les consonnes des 2des.

(3) Nous pourrions aisément traduire les mots en petits accords.

(4) 'la coque d'une cigale morte' -> 23 23233 2323  
 23223

(5) Intéressant, non ?

(6) nous avons ainsi trouvé quatre séries qui soit à MD, soit à MG, soit aux deux écriront les plus beaux contrepoints.

(7) Le choix des pentes ascendantes ou descendantes reste libre pour que chaque mélodie ait un(e) arsis, une récitation et un(e) thesis.

### série texte

- (1) le mot **la** se compose d'une consonne et d'une voyelle.
- (2) selon la contrainte de notre **série** la consonne vaut une **2de**, la voyelle une **3ce**.
- (3) **la** -> CV ->  $2/3\ \rightarrow\ B\flat\ C/A\ \backslash$
- (4) suivent deux sauts de 4te sans incidence pour le contrepoint: AD/ & DG/. Une 4te est un alias (cf *Béla Bartók* ), celui de la note quittée.
- (5) vient ensuite le texte à contrepointer **coque**
- (6) COQUE -> CVCVV ->  $F\ E\flat\ \backslash\ C\ \backslash\ B\flat\ \backslash\ G\ \backslash\ E\flat = 2\ \backslash\ 3\ \backslash\ 2\ \backslash\ 3\ \backslash\ 3\ \backslash$  . Le dernier  $E\flat$  est identique au premier qui en quelque sorte compte deux fois.

commentaire: A quoi sert de transformer un texte en musique ou plutôt en intervalle, ce qui n'est pas la même chose. On avait déjà parlé dans des opus précédents de l'alternance 2de & 3ce. Tous les accords en sont truffés

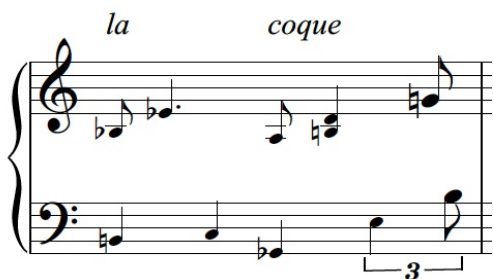

### série texte version 2

(0) Nous avons imaginé pour ce début d'oeuvre une autre version

(1) le mot **la** se compose d'une consonne et d'une voyelle.

(2) selon la contrainte de notre **série** la consonne vaut une **2de**, la voyelle une **3ce**.

(3) **la** -> B $\flat$  (B $\sharp$ ) CV(VV) -> 2/(2)3/(3/3/)

(4) Nous observons certains intervalles doublés comme si l'écho doublait/bégayait certaines lettres, certaines syllabes. Ici c'est les cas pour le **l**->B $\flat$ B $\sharp$  et pour **a**->G $\flat$ A $\sharp$ .

(5) après A $\sharp$  B $\sharp$  D = **co**, il reste la fin du mot à travestir **que**. CVC=DEGB -> 2/3/3/. Pas de doublure cette fois-ci.

(6) autre manière de présenter la série texte ci-dessus que nous analyserons à la page suivante.

série texte

### **doublures**

(1) Nous voyons tout d'abord non pas **la coque** mais **lla cccooque**. les lettres et donc les intervalles semblent se répéter. Bien sûr si les intervalles sont les mêmes, leur répétition produit des notes  $\neq$ .

(2) Ainsi **la** est un série formée d'une C et d'une V. Dans la réalité, nous avons eu envie de doublet le **l** car une note seule ne peut produire d'intervalles.

(3) suivent les notes G F E D sur la même consonne **c**. Pour écrire **co**, partant de A il ne fallait qu'une **2de** AG et qu'une **3ce** GE\ ou GB/. Or nous avons préféré faire se succéder la consonne **C** avant la voyelle **o** -> CCCC

(4) pour **coque**, CVV, nous avons choisi F Ab/ Fb\.

Comme usée par son chant,  
desséchée et vide

3

série texte  
**doublures**

(1) La série phonétique est une série intéressante. Elle nous permet outre de disposer des 2des et 3ces coffertes par un court texte, ici un haïku de Matsuo Bashō et aussi de bégayer les consonnes et voyelles offertes comme dans un contrepoint de JS Bach.

(2) Dans la mes.3, sur le mot l'unique consonne **c** du mot **comme** nous restons toute une mesure.

(3) Le **o** toujours extrait du mot **comme** est lui aussi répété quatre fois et plus précisément ses **3ces** se succèdent 4 fois Eb Cb Bb G# -> 3\3\3\

(4) A la fin de la mes 4, le **m** est répété une seule fois. Il y a comme une accélération. Au lieu d'entendre une série de 2des **2222** puis une série de 3ces **3333**, nous avons **22 33**.

*Comme usée par son chant, desséchée et vide*

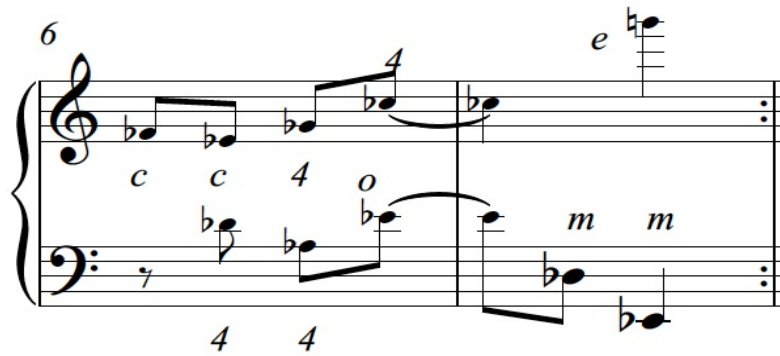

série texte  
**les 4tes**

- (1) La série phonétique encore appelée série texte est truffée ici de **4tes**
- (2) la 4te n'ajoute rien ni ne retire rien à l'harmonie et au contrepoint de la pièce. Elle laisse les notes qu'elles habille comme en suspend. C'est ce qu'avait observé Bela Bartók.
- (3) Après les  $4/4/4/ \rightarrow E\flat/A\flat/D\flat/G\flat/$  sorte de pont intervallique entre  $F\flat E\flat = c$  et  $E\flat D\flat E\flat G\flat = m$  apparaît la voyelle **o**.

## La cigale

opus 82, No.69

♩=60

François-Xavier Jean

*rubato*

(8).....]

Sacem © François-Xavier Jean - 12 mars 2021

N° 00483 46 92 21

thèse freelance de doctorat

9

9

*u*

--

13

D.C. al Fine

13

D.C. al Fine

*8vb*
