free-scores.com

Claude Torrent

France, Fontenay sous bois

La chanson de Craonne

Anonymous

About the artist

Je suis né en 1944 à Alger . Dés l âge de 5 ans je suis rentré à l école de musique puis au conservatoire dAlger en classe de violon , de solfège puis d harmonie et d écriture musicale . Avec mon retour en France , au début des années soixante j ai du interrompre mes études musicales mais la musique est toujours restée au cur de mon activité.Devenu instituteur puis directeur d école jai suivi dans les années 90 une formation à la direction de chorales.J ai dirigé dans mon établissement des chorales d enfants. Dans le cadre d un projet pédagogique , nous avions monté un opéra d enfants sur le thème du Pinnochio de Collodi , pour lequel j avais écrit la musique.En dehors de quelques stages , d un cursus à l université en musicologie, ma formation reste presque essentiellement autodidacte.Pendant neuf ... (more online)

Associate: SACEM

Artist page : https://www.free-scores.com/Download-PDF-Sheet-Music-claude-torrent.htm

About the piece

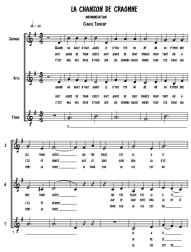

Title: La chanson de Craonne

Composer: Anonymous

Arranger: Torrent, Claude

Copyright: Copyright © Claude Torrent

Instrumentation: 3 Voices

Style: Song

Claude Torrent on free-scores.com

LICENSE
This sheet music requires an authorization
• for public performances
• for use by teachers
Buy this license at :
https://www.free-scores.com//license?p=ac25SZQJSS

• listen to the audio
• share your interpretation
• comment
• pay the licence
• contact the artist

Prohibited distribution on other website.

free-scores.com

La chanson de Craonne

harmonisation Claude Torrent

free-scores.com

LA CHANSON DE CRAONNE

HARMONISATION

CLAUDE TORRENT

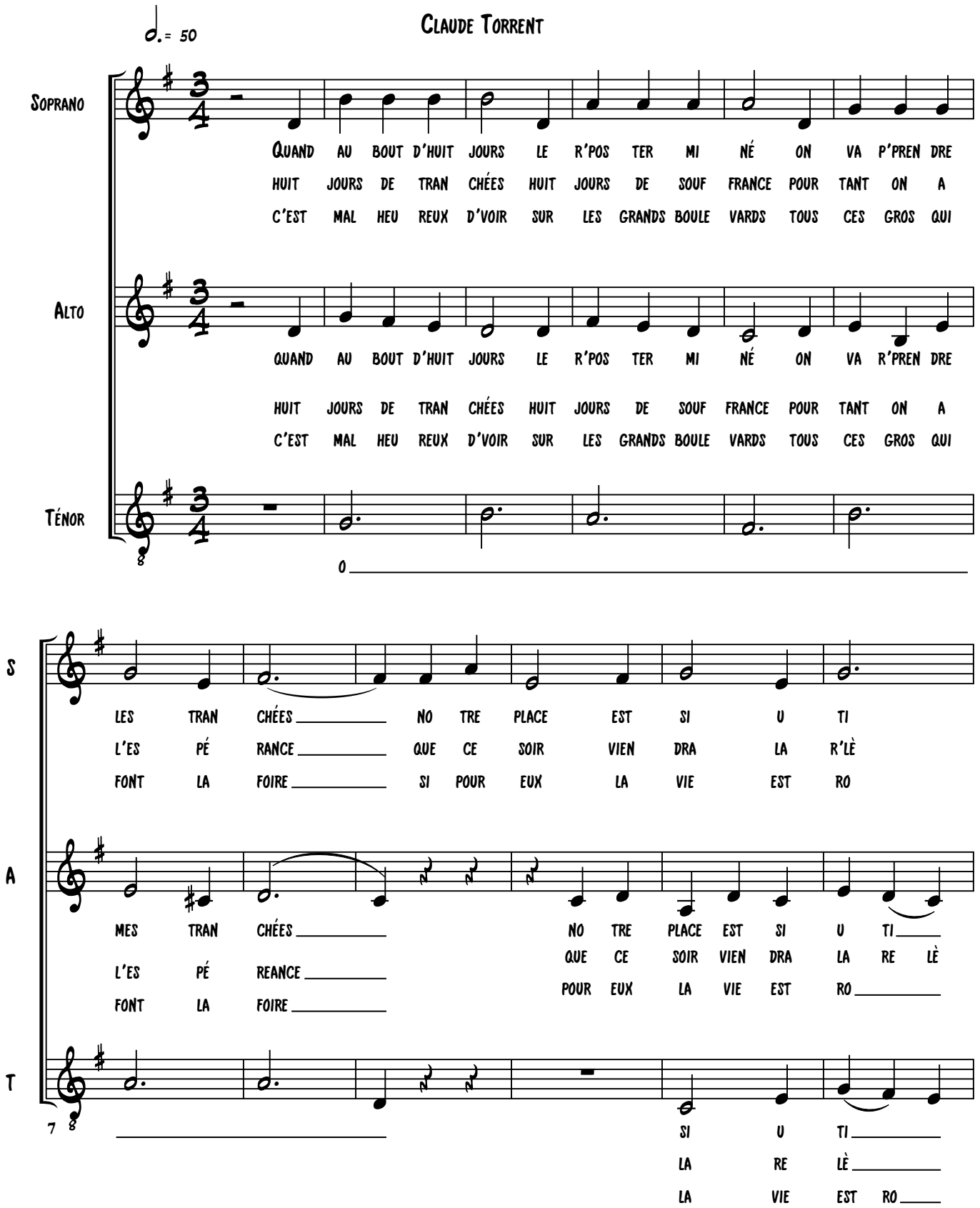

©

free-scores.com

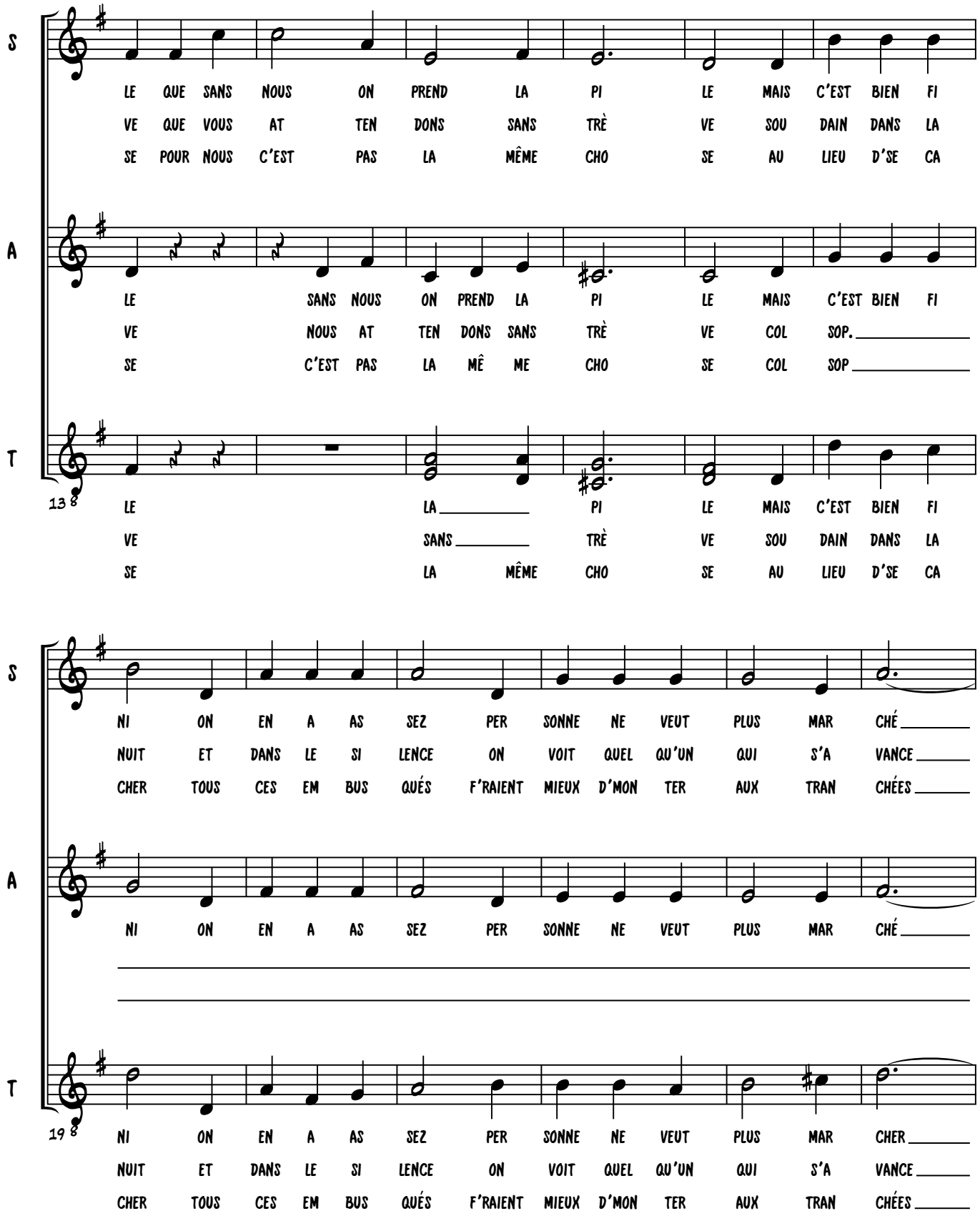

free-scores.com

S

ET LE COEUR BIEN GROS COMME DANS UN SAN GLOT ON DIT A DIEU

C'EST UN OF FI CIER DE CHAS SEUR A PIED QUI VIENT POUR NOUS

POUR DÉ FENDR' LEURS BIENS CAR NOUS N'A VONS RIEN NOUS LES PAU VRES

A

ET LE COEUR BIEN GROD COMME DANS UN SAN GLOT ON DIT A DIEU

C'EST UN OF FI CIER DE CHA SSEUR A PIED QUI VIENT POUR NOUS

POUR DÉ FENDRE LEURS BIENS CAR NOUS N'A VONS RIEN NOUS LES PAU VRES

T

25

LE COEUR GROS DANS UN SAN GLOT ON DIT A

UN OF FI CIER DE CHAS SEUR QUI VIENT NOUS

CAR NOUS N'A VONS RIEN NOUS AU TRES PAU VRES

S

AUX CIV' LOTS BF

REM PLA CER

PU RO TINS

A

AU CIV' LOTS BF

REM PLA CER

PU RO TINS

T

31

DIEU AUX CIV' LOTS ME ME SANS TAM BOUR ME ME SANS TROM

REM PLA CER DOU CE MENT DANS L'OMBRE SOUS LA PLUIE QUI

PU RO TINS TOUS LES CA MA RADES SONT EN TER RÉS

free-scores.com

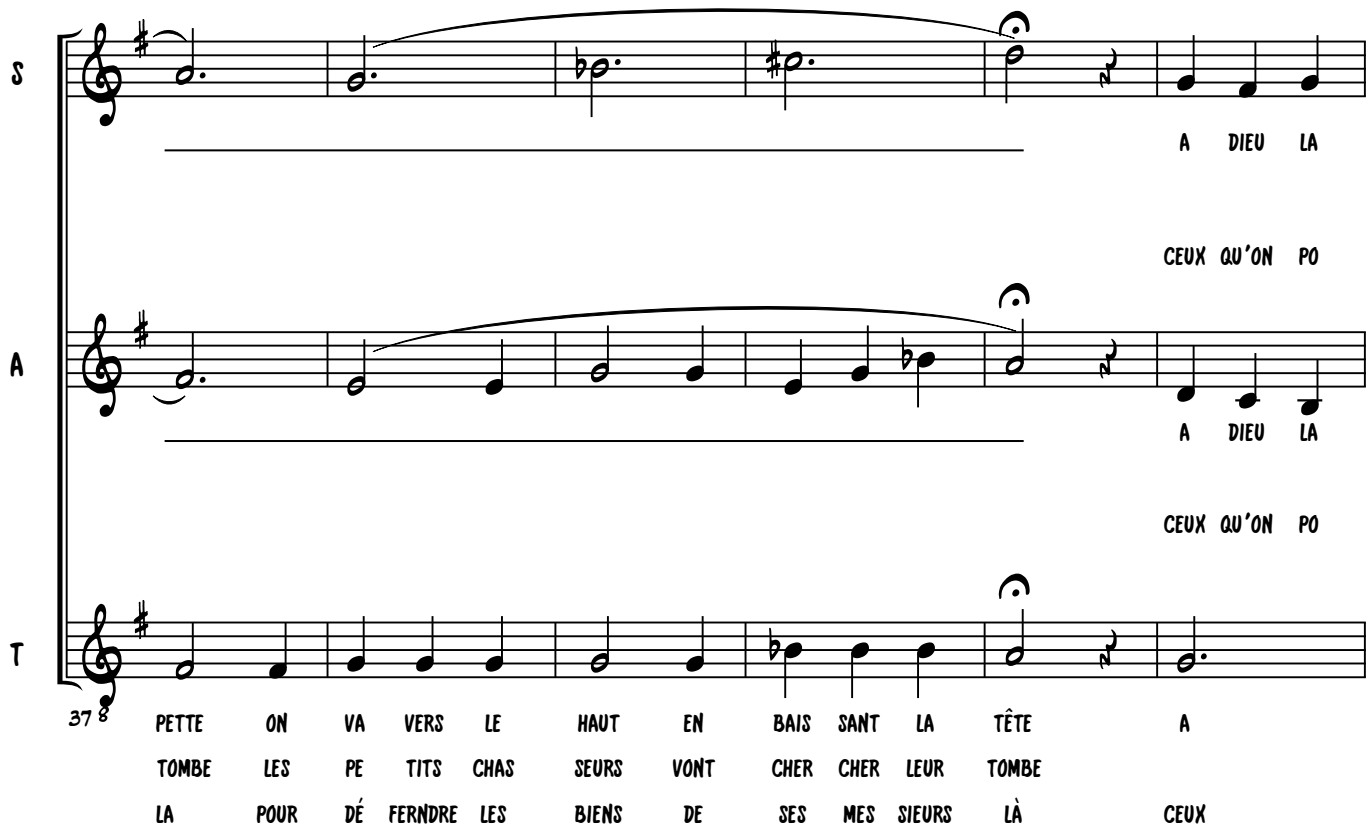

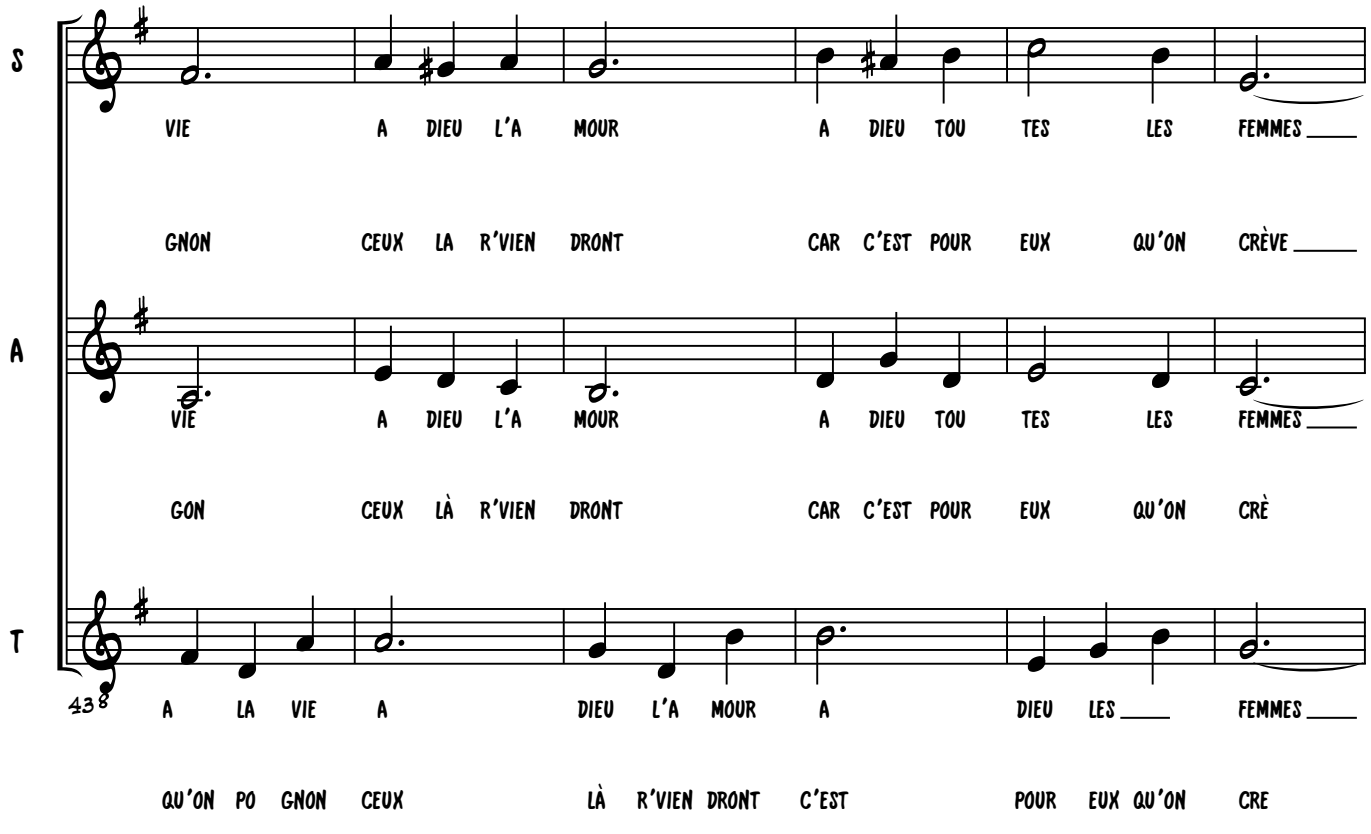

free-scores.com

S: ___ C'EST BIEN FI NI C'EST POUR TOU JOURS DE CET TE

___ C'EST BIEN FI NI CAR LES TROU FIONS VONT TOUS SD

A: ___ COL SOP ___

VE COL SP ___

T: 49 8 ___ C'EST BIEN FI NI C'EST POUR TOU JOURS DE

VE C'EST BIEN FI NI CAR LES TROU FIONS VONT

S: GUERRE IN FÂ ME C'EST A CRA ONNE SUR LE PLA

METTTRE EN GRÈ VE CE S'RA VOTR' TOUR MES SEURS LES

A: ___ COL SOP ___

___ COL SOP ___

T: 55 8 CET ___ TE GUERRE IN FÂ ME C'EST A CRA ONNE SUR

TOUS SE MET TRE EN GRÈ VE CEUX S'RA VOTRE TOUT MES

free-scores.com

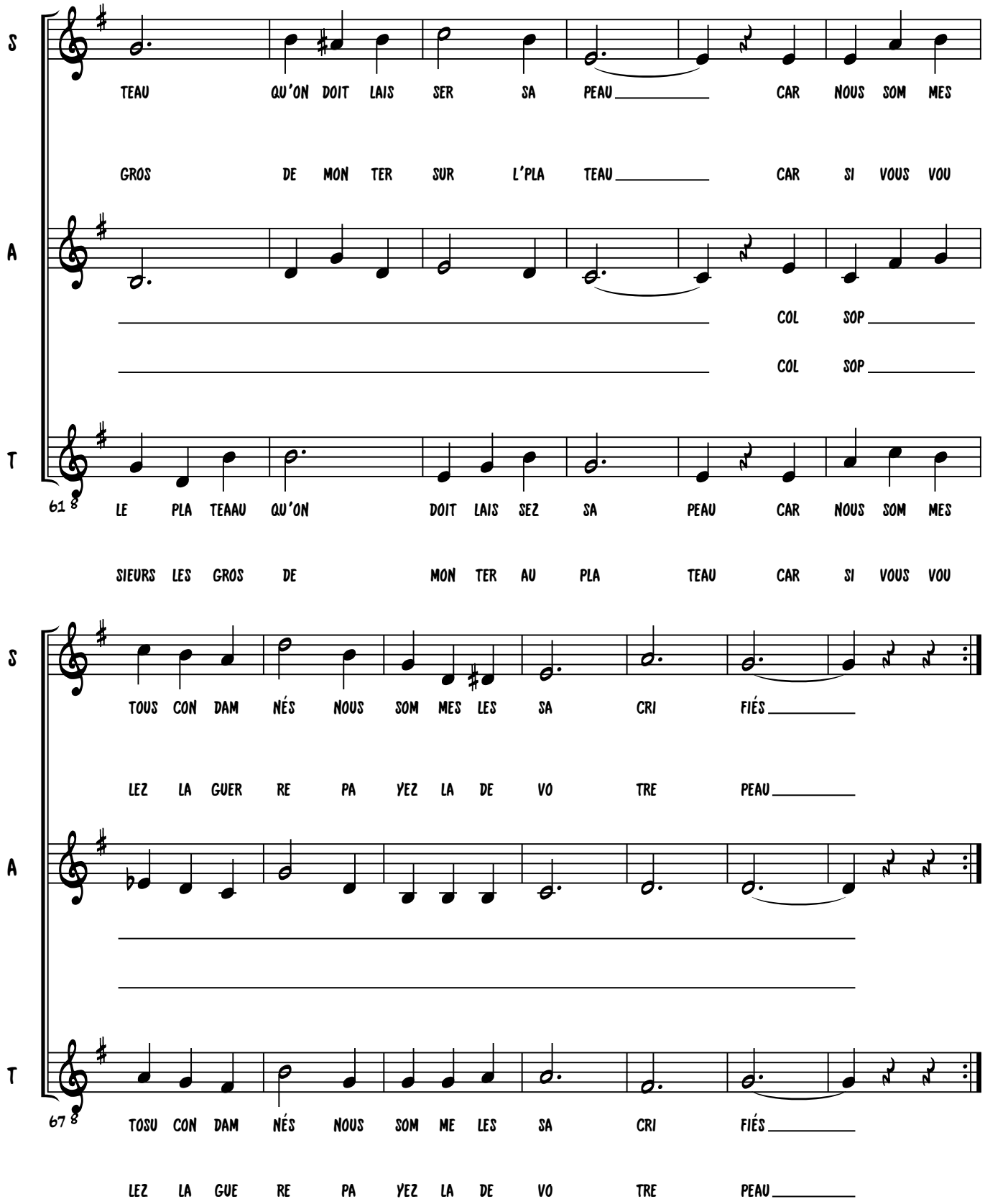

free-scores.com

2. Huit jours de tranchées, huit jours de souffrance
Pourtant on a l'espérance
Que ce soir viendra la relève
Que nous attendons sans trêve
Soudain dans la nuit et dans le silence
On voit quelqu'un qui s'avance :
C'est un officier de chasseurs à pied
Qui vient pour nous remplacer
Doucement, dans l'ombre, sous la pluie qui tombe,
Les petits chasseurs vont chercher leurs tombes.

Refrain
3. C'est malheureux d'voir, sur les grands boulevards,
Tous ces gros qui font la foire
Si pour eux la vie est rose
Pour nous, c'est pas la même chose
Au lieu d'se cacher, tous ces embusqués
Feraient mieux de monter aux tranchées
Pour défendre leurs biens, car nous n'avons rien
Nous autres, les pauvres purotins.
Tous les camarades sont enterrés là
Pour défendre les biens de ces messieurs-là

Refrain 2
Ceux qui ont l'pognon, ceux-là reviendront
Car c'est pour eux qu'on crève
Mais c'est fini, car les troufions
Vont tous se mettre en grève
Ce sera votre tour, messieurs les gros
De monter sur le plateau
Car si vous voulez la guerre
Payez-la de votre peau !