Jean Caron

France, Amiens

Musique 2 "Songe d'Automne" nouvelle version (poème sur des paroles de Lamartine)

About the artist

My arrangements aim to allow small amateur instrumental ensembles to access musical works usually played by professional musicians.
My intention is to create a musical environment where complexity must be remove!
And then amateurs could realize their dreams: "Play and share music with others."

Artist page : https://www.free-scores.com/Download-PDF-Sheet-Music-jean-caron.htm

About the piece

Title: Musique 2 "Songe d'Automne" nouvelle version [poème sur des paroles de Lamartine]

Composer: Caron, Jean

Copyright: Copyright © Jean Caron

Publisher: Caron, Jean

Style: Ballad

Jean Caron on free-scores.com

- listen to the audio
- share your interpretation
- comment
- contact the artist

Songe d'automne

sur des paroles de Lamartine

Jean Caron

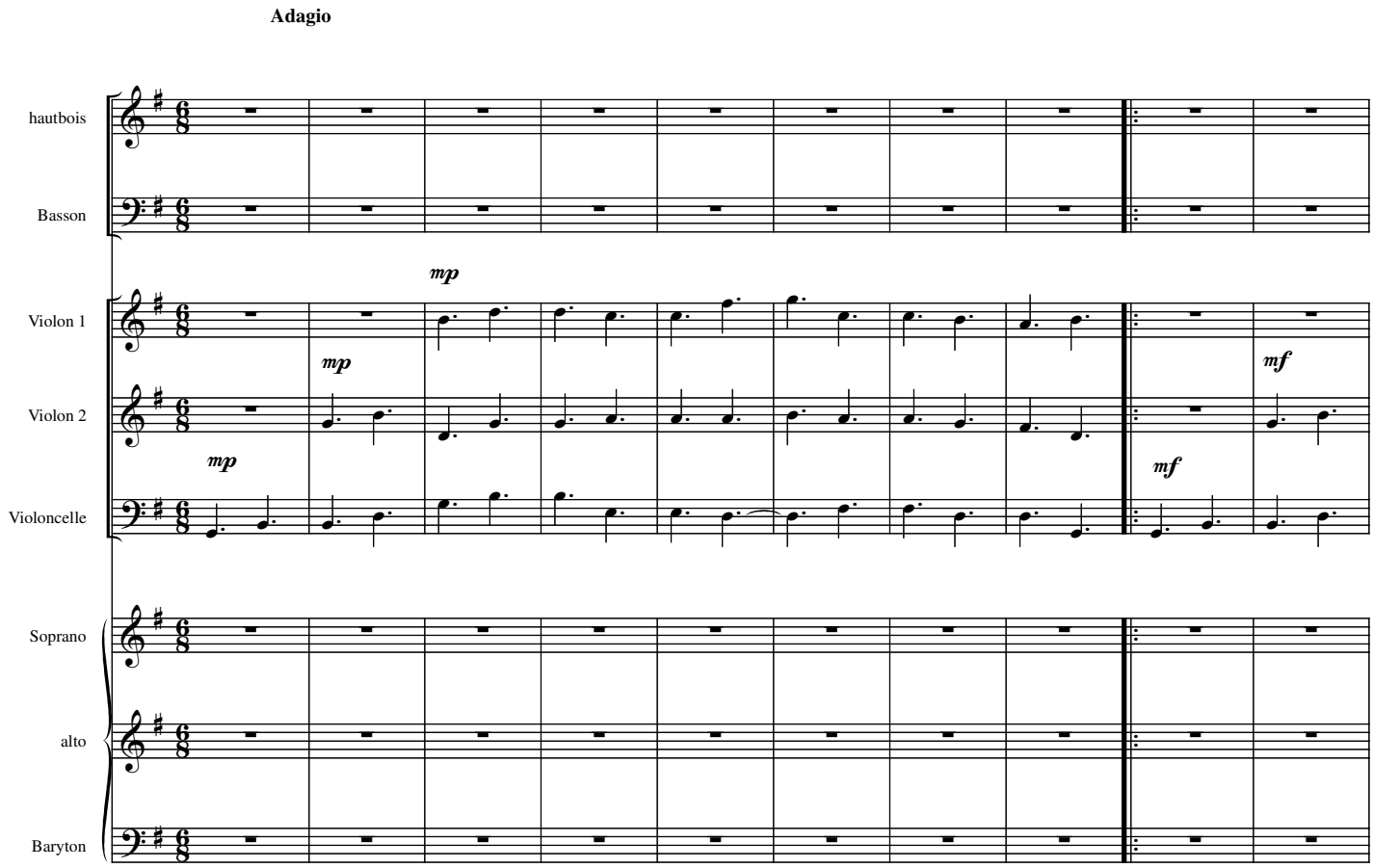

Amiens 2007

free-scores.com

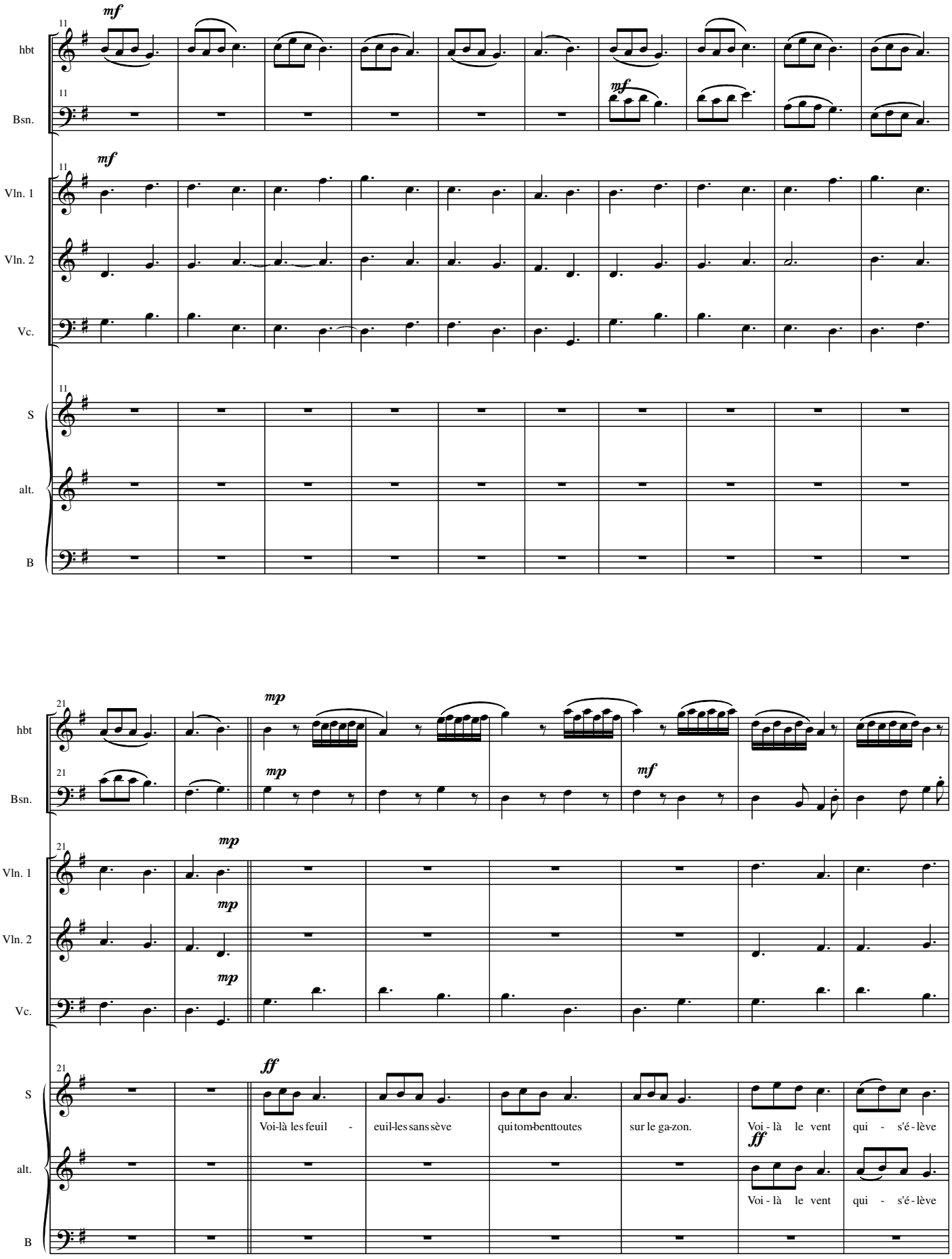

free-scores.com

29

hbt

Bsn.

Vln. 1

Vln. 2

Vc.

S

et qui gé - mit dans le val - lon. C'est la sai - son où tout tom - be. C'est la sai-son Voi-là lesfeuilles

alt.

et qui gé - mit dans le val - lon. C'est la sai - son où tout tom - be. C'est la sai-son Voi-là lesfeuilles

B

C'est la ssai - son, où tout tom - be La sai-son où lesfeuilles

37

hbt

Bsn.

Vln. 1

mf

Vln. 2

mf

Vc.

mf

S

quitom-benttoutes sur le ga-zon. Que le vent qui gé - mit, le ro - seau qui sou-pire le par-fum

alt.

quitom-benttoutes sur le ga-zon. Que le vent qui gé - mit, le ro-seau qui - sou-pire le par-fum

B

tom - bent sur le ga-zon Que le vent qui - gé - mit - - le - ro-seau qui - sou-pire le - par-fum

free-scores.com

45

hbt

Bsn.

Vln. 1 — *p*

Vln. 2 — *p*

Vc.

S — *mp*

de ton air em - bau-mé; que tout te dise, ils l'ont ai-mé que tout te dise, ils l'ont ai-mé. Que - le vent qui gé-mit; le ro-seau qui - sou-pire

alt. — *mp*

de - ton air em - bau-mé que tout te dise ils l'ont ai-mé que tout te dise ils l'ont ai-mé que - le vent qui - gé-mit le - ro-seau qui sou-pire

B — *mp*

de ton air em - baumé que tout te dise ils l'ont ai-mé que tout te dise ont ai-mé que - l vent qui - gé-mit le ro-seau qui - sou-pire

55

hbt

Bsn.

Vln. 1 — *mf*

Vln. 2 — *mf*

Vc. — *f*

S — *f*

Que tout te dise tout te dise ils l'ont ai-mé ils l'ont ai-mé C'est la sai - son où tout tom - be.

alt. — *f*

que tout te dise tout - te dise ils l'ont ai-mé ils l'ont ai-mé Que tout te dise ils l'ont ai-mé que tout te dise ils l'ont ai-mé.

B — *f*

que tout te dise ils l'ont ai-mé ils l'ont ai-mé ont ai-mé Que tout - te di - se ils l'ont ai-mé que tout - te di - se ils l'ont ai-mé

free-scores.com

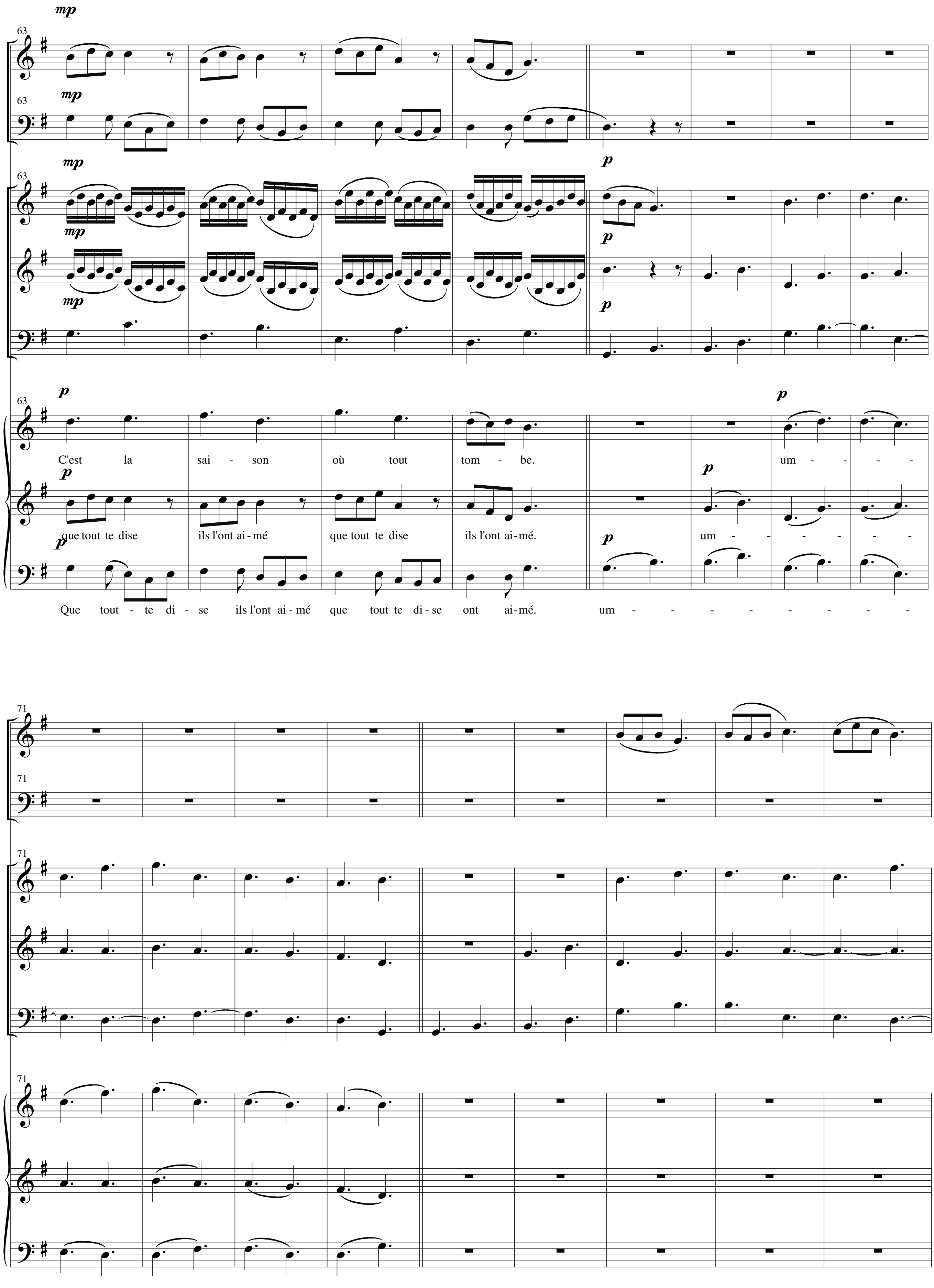

free-scores.com

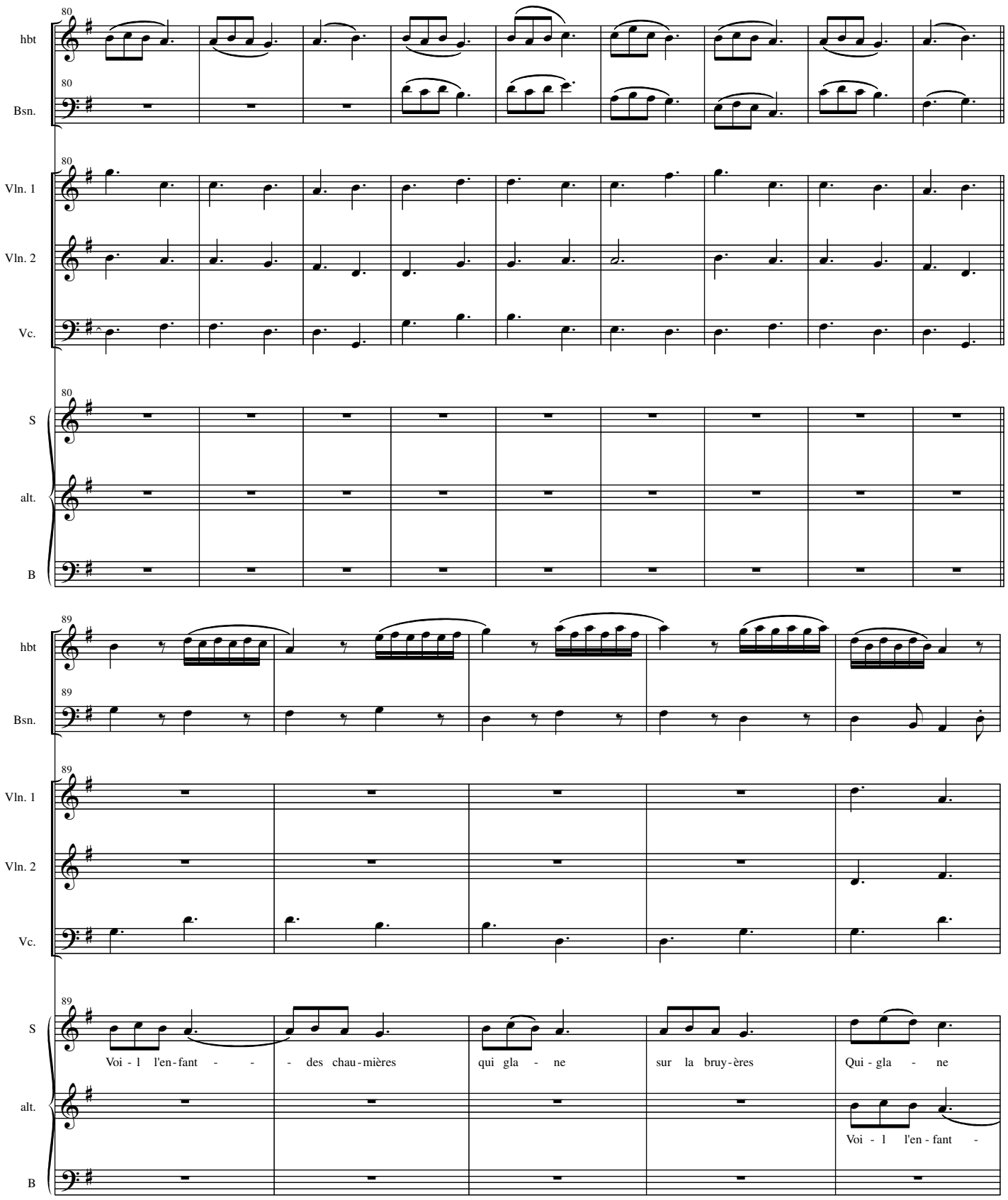

free-scores.com

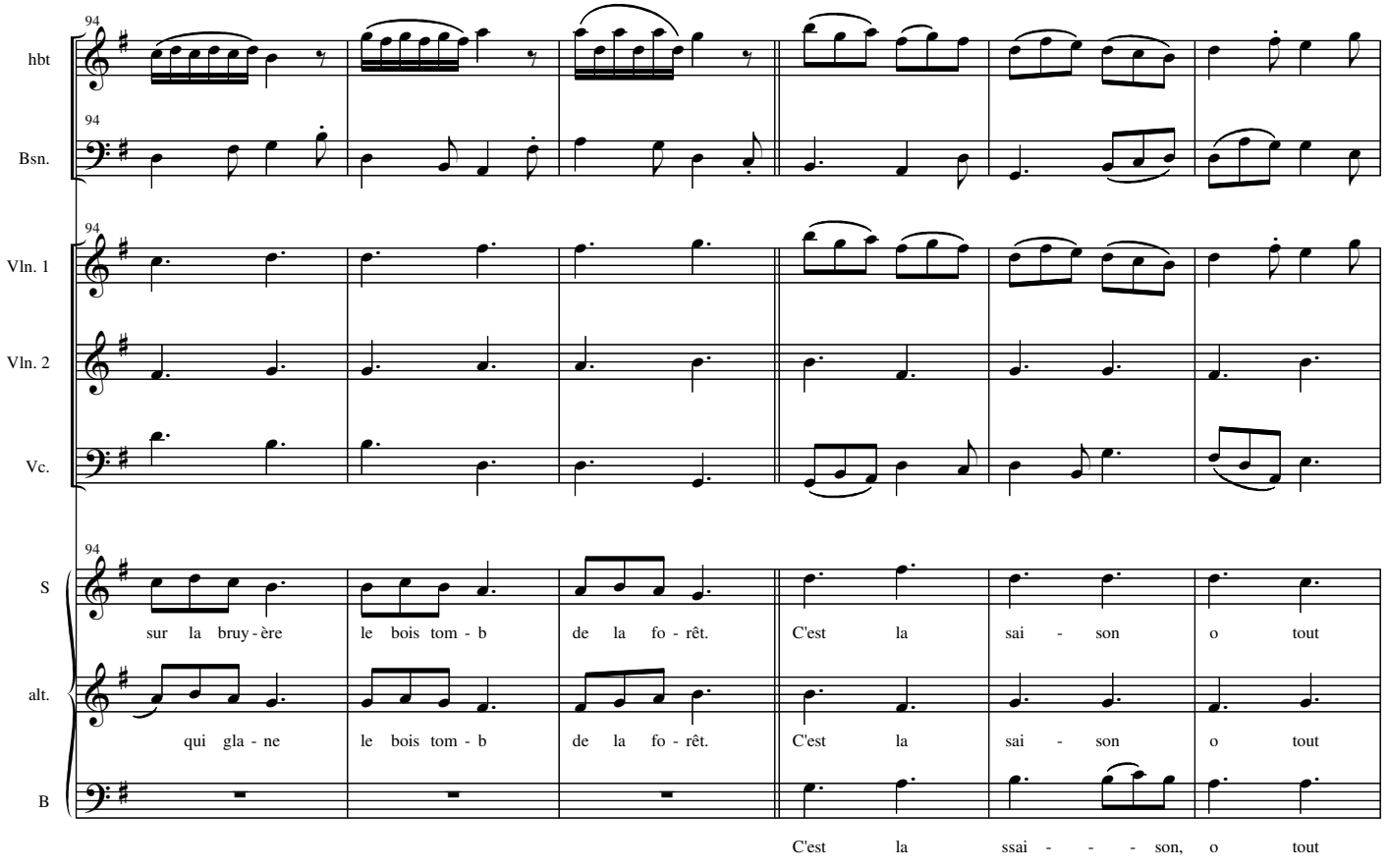

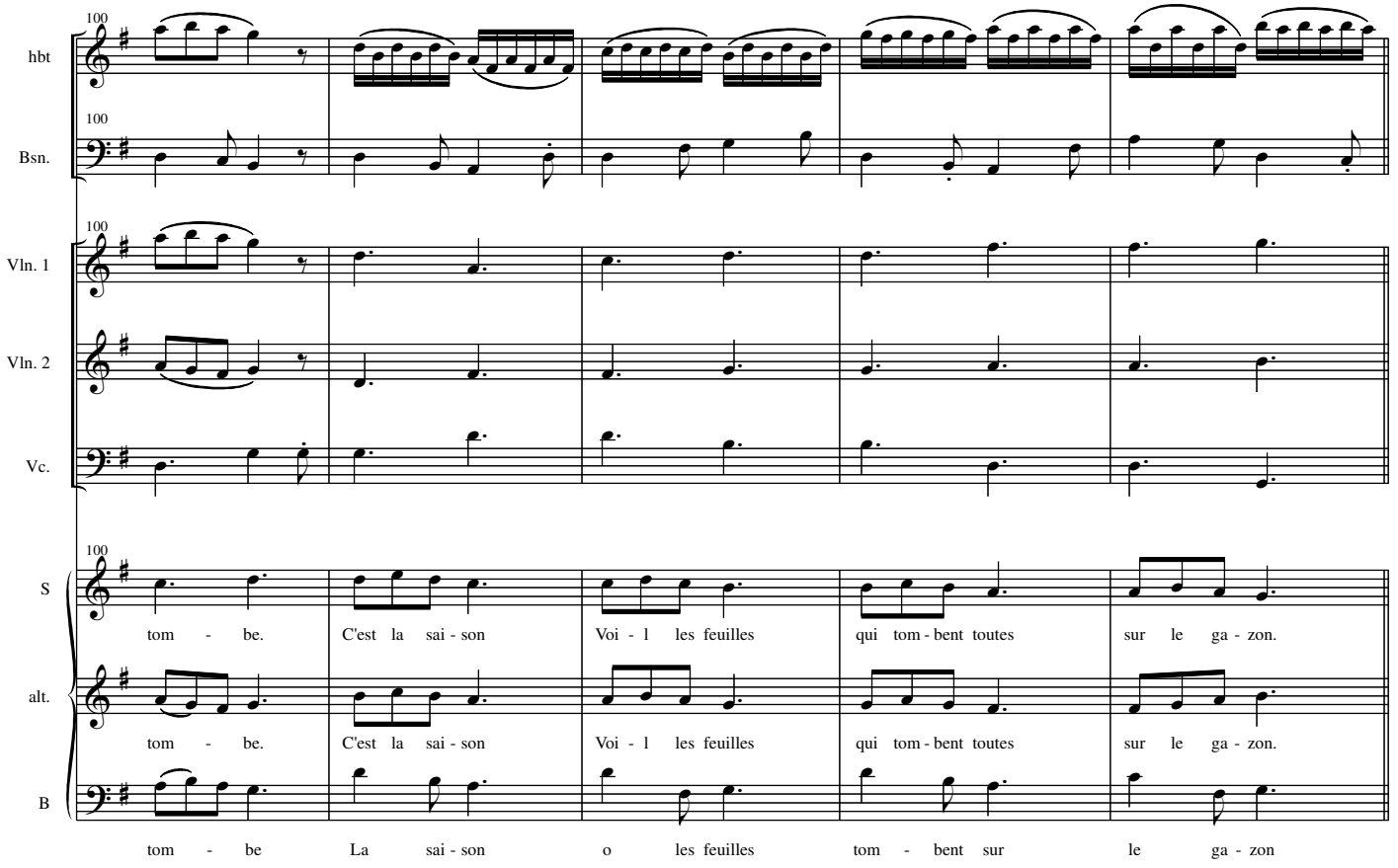

free-scores.com

105

hbt

Bsn.

Vln. 1

Vln. 2

Vc.

S

Que le vent qui gé - mit, le ro - seau qui sou-pire le par-fum

alt.

Que le vent qui gé - mit, le ro-seau qui - sou-pire le par-fum

B

Que le vent qui - gé - mit - - - le - ro-seau qui - sou-pire le - par-fum

111

hbt

Bsn.

Vln. 1

Vln. 2

Vc.

S

de ton air em - bau-mé; que tout te dise, ils l'ont ai - m que tout te dise, ils l'ont ai - mé.

alt.

de - ton air em - bau - m que tout te dise ils l'ont ai - m que tout te dise ils l'ont ai - m

B

de ton air em - baum que tout te dise ils l'ont ai - m que tout te dise ont ai - m

free-scores.com

117

hbt

Bsn.

Vln. 1

Vln. 2

Vc.

S

Que - le vent qui gé-mit; le ro-seau qui - sou-pire Que tout te dise tout te dise

alt.

que - le vent qui - gé-mit le - ro-seau qui sou-pire que tout te dise tout - te dise

B

que - l vent qui - gé-mit le ro-seau qui - sou-pire que tout te dise ils l'ont ai - m

123

hbt

Bsn.

Vln. 1

Vln. 2

Vc.

S

ils l'ont ai - m ils l'ont ai - m C'est la sai - son o tout

alt.

ils l'ont ai - m ils l'ont ai - m Que tout te dise ils l'ont ai - m que tout te dise

B

ils l'ont ai - m ont ai - m Que tout - te di - se ils l'ont ai - m que tout - te di -

free-scores.com

128

hbt

Bsn.

Vln. 1

Vln. 2

Vc.

S

tom - be. C'est la sai - son o tout tom - be.

alt.

ils l'ont ai - mé. que tout te dise ils l'ont ai - m que tout te dise ils l'ont ai - mé.

B

se ils l'ont ai - m Que tout - te di - se ils l'ont ai - m que tout te di - se ont ai - mé.

133

hbt

Bsn.

Vln. 1

Vln. 2

Vc.

S

um - - - - - - - - - - - - - - - -

alt.

um - - - - - - - - - - - - - - - -

B

um -

free-scores.com

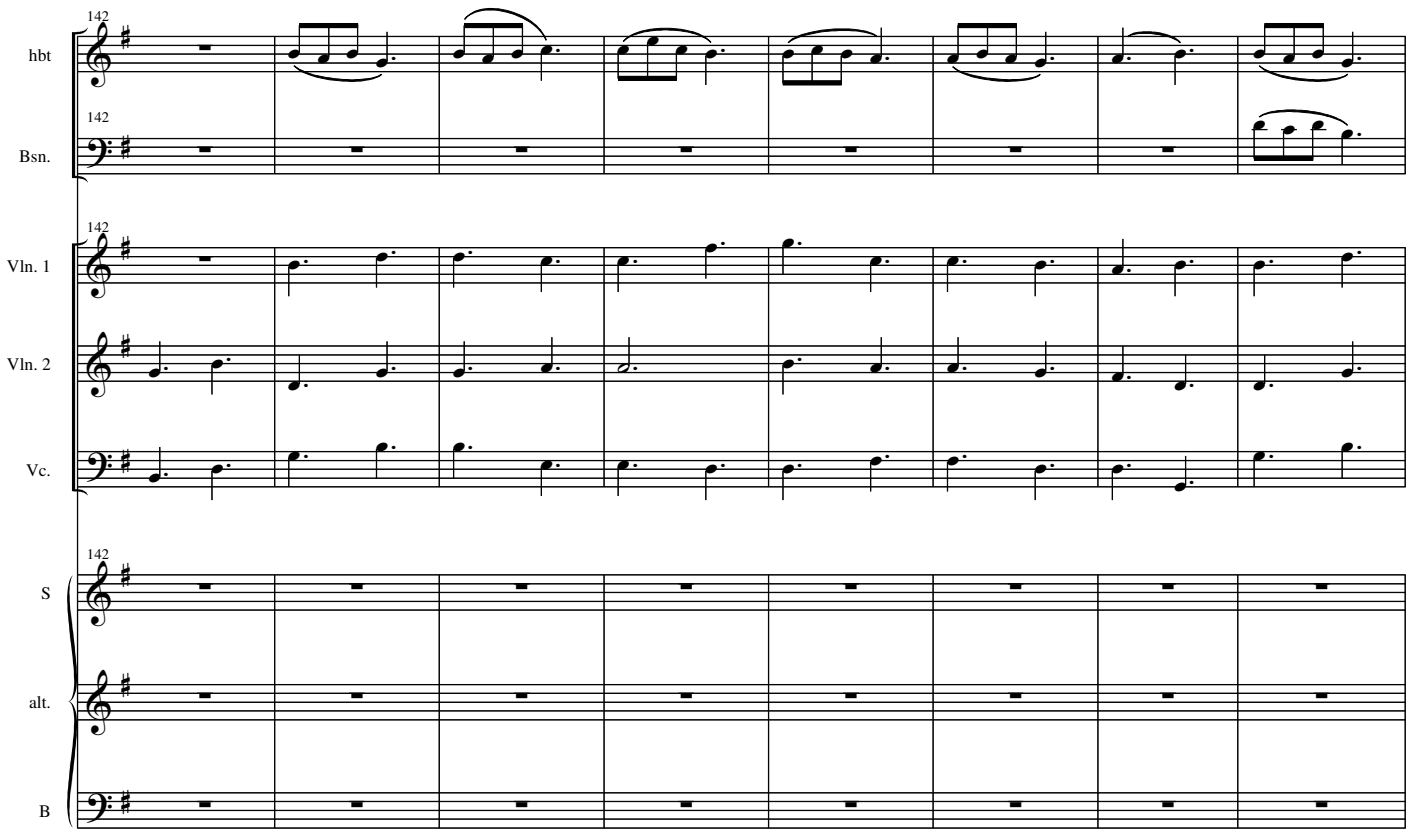

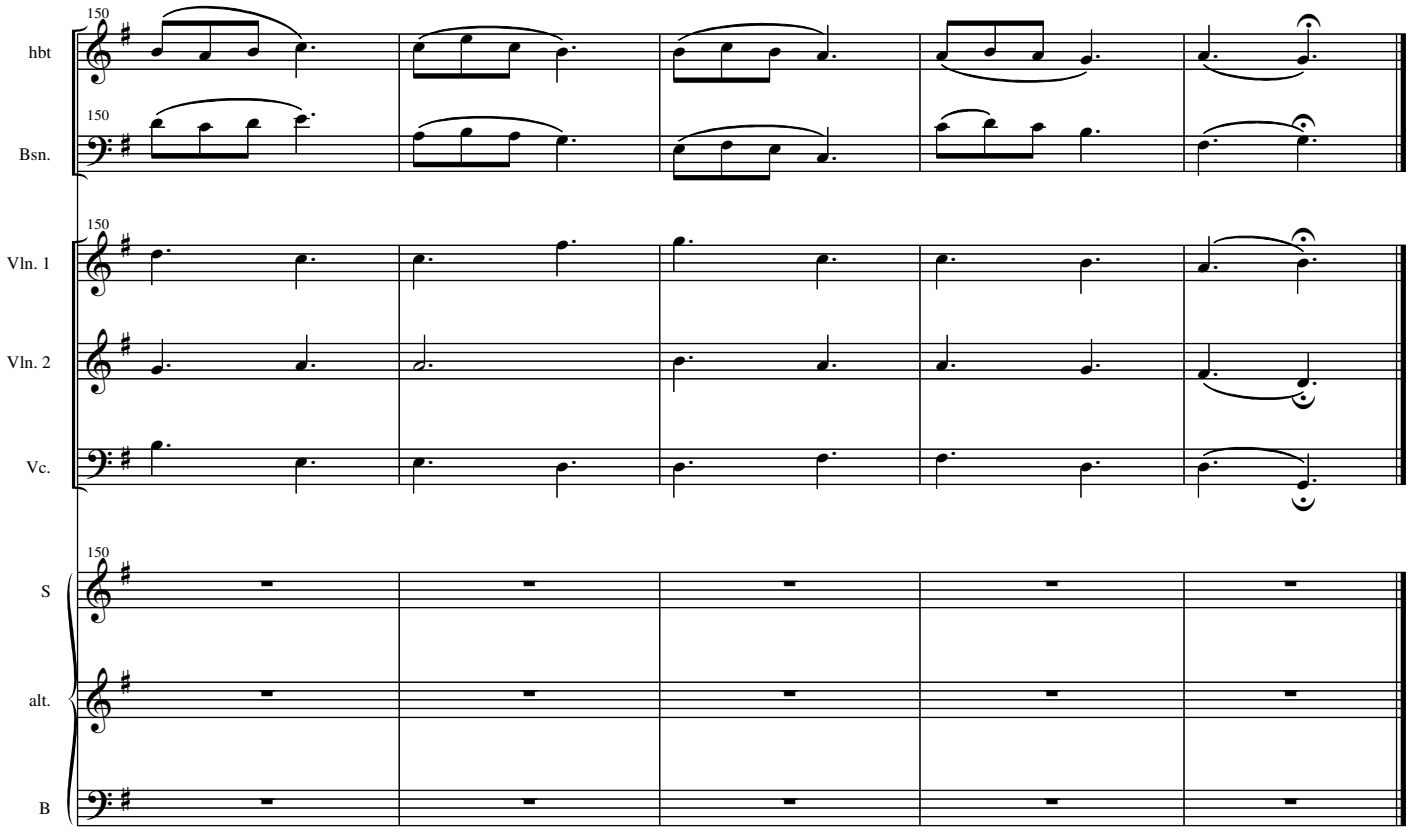

free-scores.com