MAURIZIO MACHELLA

Arranger, Interpreter, Publisher

Italia

About the artist

Famous musician and organist, known throughout the world.
Italian publisher, researcher and organist.
The I.net Greatest Organ Music Resource in the World.
The most complete private library of music scores for organ and harpsichord.
Published rare scores of organ and harpsichord music with Armelin Musica of Padova (www.armelin.it) and with the sheet music world center: "Free-scores.com".
More than 1,8 million downloads!
Remember ... all this work, if you can, make me an offer on Paypal.
Thanks!

Qualification: Organist

Personal web: http://www.facebook.com/home.php?ref=home#/profile.php?id=100000082741780&ref=name

About the piece

Title: BRITISH NATIONAL ANTHEM. Trascrizione da Concerto per Grande Organo.

Composer: Anonymous

Arranger: MACHELLA, MAURIZIO

Licence: Public domain

Instrumentation: Organ solo

Style: Classical

MAURIZIO MACHELLA on free-scores.com

http://www.free-scores.com/Download-PDF-Sheet-Music-giordaniello.htm

- Contact the artist
- Write feedback comments
- Share your MP3 recording
- Web page and online audio access with QR Code :

British National Anthem

Trascrizione da Concerto per Grande Organo

a cura di

Maurizio Machella

Maestoso

mf

Ped.

6

12

ff

ff

La Registrazione è lasciata all'intelligenza e sensibilità dell'Organista

free-scores.com

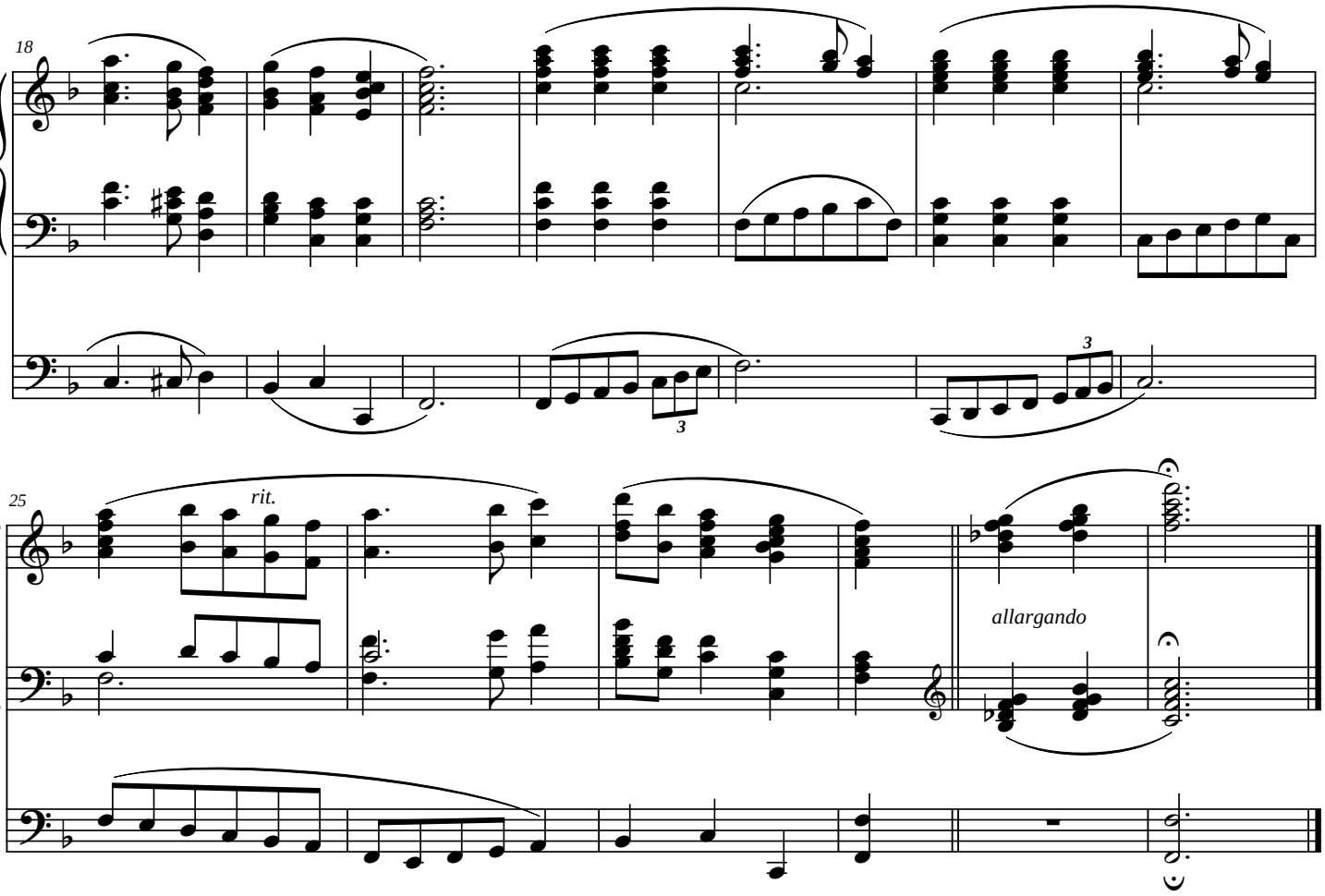

L'inno risale al 28 settembre 1745. Come altri aspetti dell'ordinamento britannico, il suo utilizzo come inno nazionale non è sancito da alcuna legge parlamentare o proclama reale, è invece frutto della consuetudine. È probabilmente l'inno più famoso al mondo in quanto in uso in tutti i territori dell'Impero Britannico; rimase inno nazionale in Canada fino all'adozione di quello attuale nel 1980 così in Australia fino al 1984. In Sud Africa fu dapprima unico inno nazionale poi sostituito dal 1961 da quello di Lourens De Villiers "Die Stem van Suid Afrika / The call of South Africa", ancora oggi in vigore sebbene unito all'inno di Sontonga.
In Nuova Zelanda l'inno ha valenza nazionale affiancato a "God defend New Zealand", prima del 1977 il "God save the Queen" era il solo inno nazionale utilizzato in Nuova Zelanda; per gli altri paesi del Reame del Commonwealth, il "God Save the Queen" è l'inno reale suonato in presenza del sovrano o qualche membro della famiglia reale o in commemorazioni particolari.

Essendo stato lungamente l'inno nazionale di molti paesi del mondo talvolta le persone più anziane tendono a riconoscerlo come proprio inno nazionale a discapito degli inni successivamente adottati, succede così in Canada, Australia e altri paesi dove comunque rimane come inno reale. La melodia del "God save the Queen" fu composta su comando di Giorgio II Hannover divenuto re di Gran Bretagna,ed essendo questi principe elettore di Hannover, l'inno divenne tale anche per la Confederazione Germanica, passando poi nel 1870 all'Impero Tedesco (1870 - 1919) di Guglielmo II che lo adottò come inno nazionale col nome di "Heil dir im Siegerkranz" ("Ave a te nella corona della vittoria"),e rimase poi in vigore senza testo nella nuova Repubblica tedesca fino al 1922.
All'epoca i compositori venivano considerati dai monarchi dei semplici servitori, e perciò il nome del compositore, come pure quello del poeta, sono rimasti ignoti. Sono state avanzate delle ipotesi storico- musicologiche con i nomi di Hernry Carey (1687-1743) e John Bull (1562-1628) ma come si può notare le date non coincidono con il 1745.
La posizione ufficiale del Governo britannico è "autori ignoti". (FONTE: http://it.wikipedia.org/wiki/God_Save_the_Queen)

free-scores.com