Arland Narcisse Ella Nzeh

Arranger, Composer, Interpreter

Gabon

About the artist

Né le 19 Novembre 1986 à Bitam (Gabon), j'ai commencé le chant chorale âgé de 10ans dans la chorale traditionnelle de mon village et ce n'est qu'à l'age de 15ans au groupe vocale Fleur de Lys que j'ai bénéficié des cours de solfège. Mon expérience fut ensuite enrichie en pratiquant tant en qualité de vocaliste au chœur d'homme Polyphonie des Anges, Maitre de Chœur dans plusieurs Chorales pour finir Directeur Vocal et Maitre de Chœur à la Manécanterie Saint Jean de Matha "Kinguélé Pueri Cantores" où je suis en ce moment. Je suis autodidacte en Harmonie, mais toutefois pour sortir de cet état je prends des cours d'harmonie afin d'éviter à l'avenir le maximum de gaucheries sur les partitions que je publie.

Je suis un passionné de musique Classique, Gospel et Negro ... (more online)

Artist page : www.free-scores.com/Download-PDF-Sheet-Music-enan.htm

About the piece

Title:	Agnus dei [Agnus Dei de Luc]
Composer:	Anonymous
Copyright:	Copyright © enan
Publisher:	Ella Nzeh, Arland Narcisse
Instrumentation:	Choral SATB a cappella
Style:	A cappella

Arland Narcisse Ella Nzeh on free-scores.com

This work is not Public Domain. You must contact the artist for any use outside the private area.
Prohibited distribution on other website.

- share your interpretation
- comment
- contact the artist

Agnus Dei

Chant pour la fraction du pain

Chorale la ''Voix des Anges'' de Notre Dame de l'Espérance
Franceville (Gabon), le 4 Janvier 2015 – © Tous droits réservés

Musique : **Luc Armel NKALA MFOULOU**
Edition : Arland Narcisse ELLA

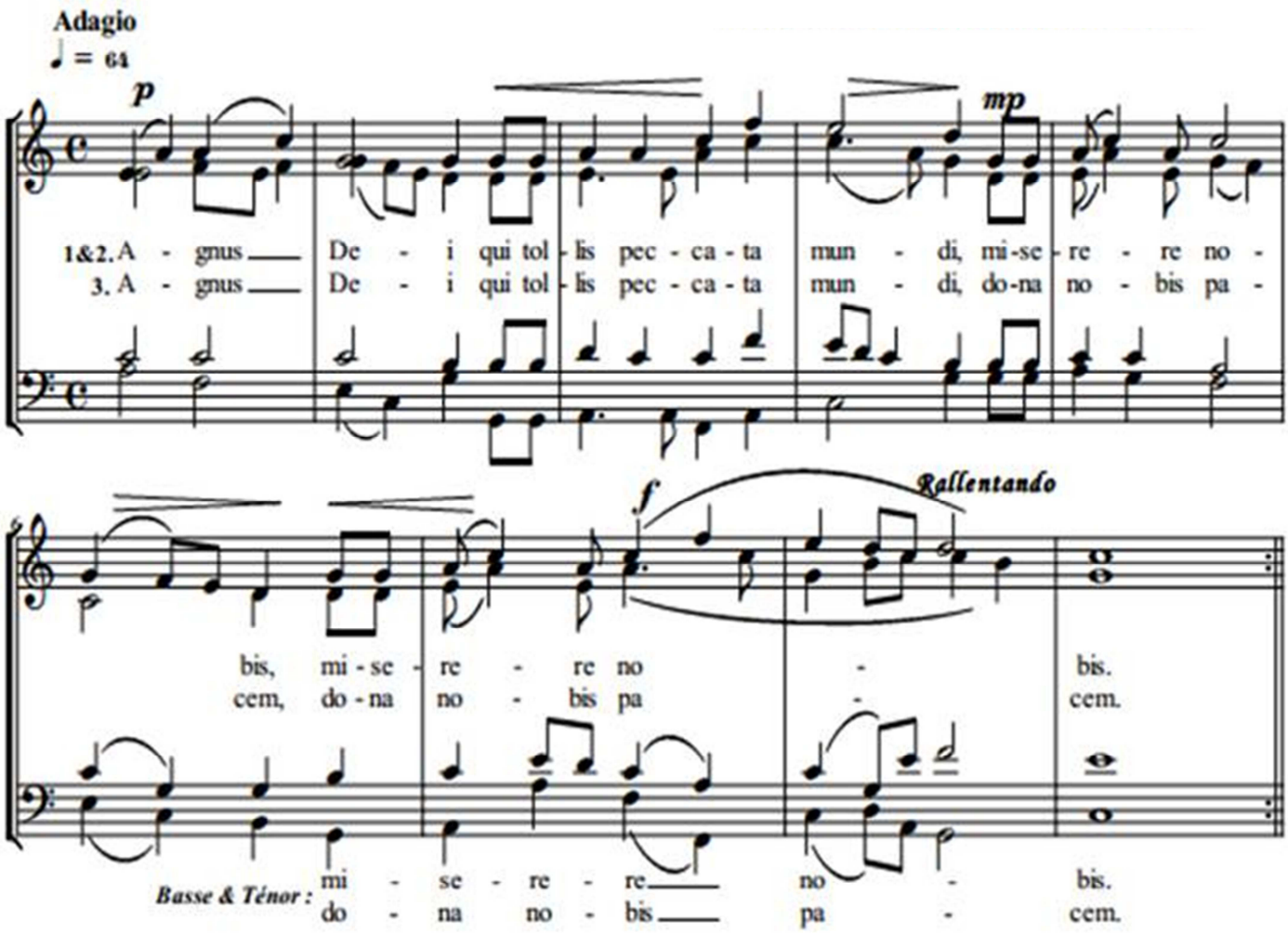

Copyright © lucfubu@yahoo.fr

free-scores.com