Clarinet in Eb

SEMPER FERENTUM

"Novant'anni, ma non li dimostra..."
Marcia dedicata ai colleghi musicisti della Banda Musicale "Ferentum" di Grotte S. Stefano (VT),
in occasione della celebrazione del 90° anno della fondazione

by ILIO VOLANTE

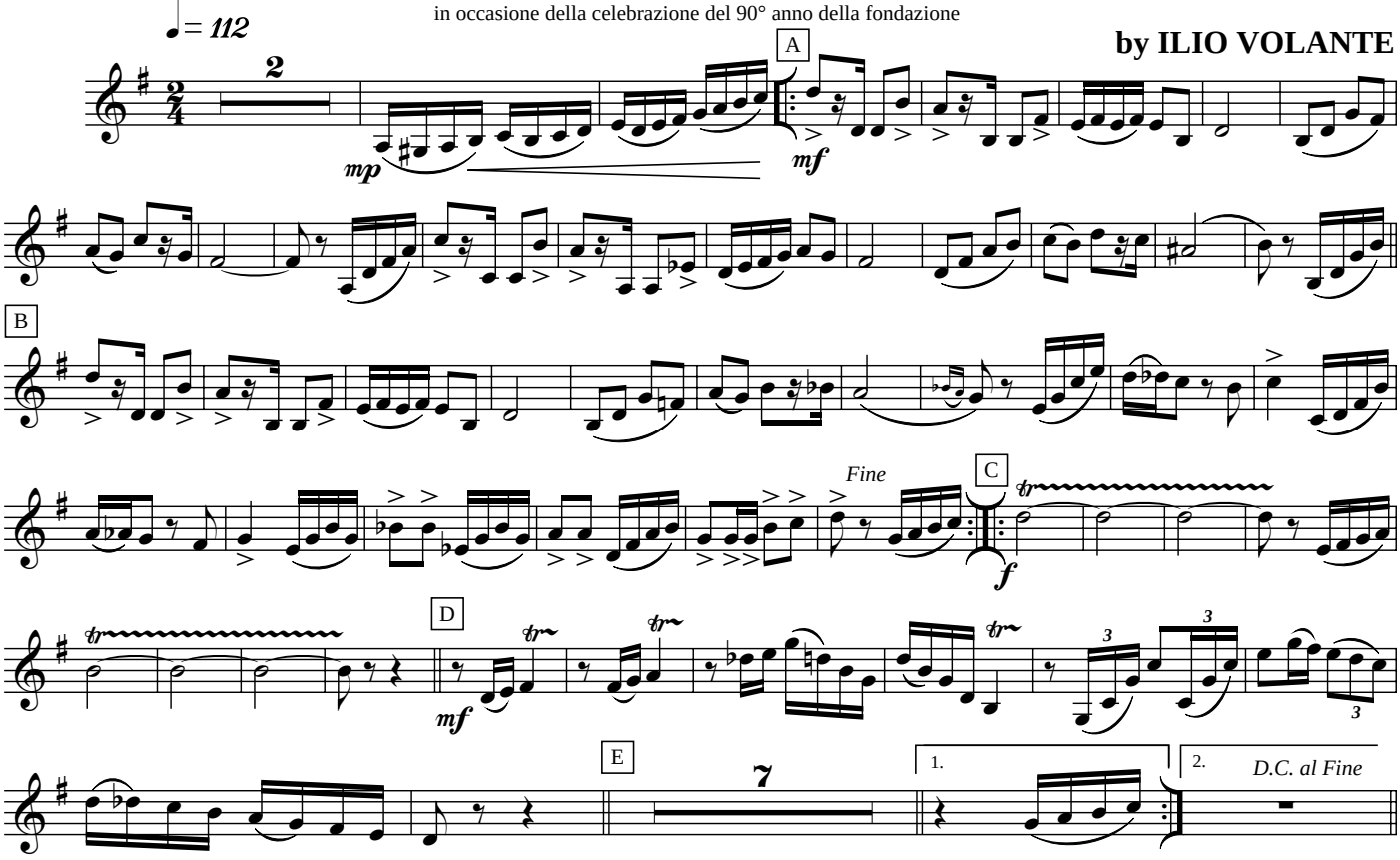

Copyright © 2010 by Ilio Volante - All Rights Reserved

free-scores.com