

VOICE

PORTE SOCCHIUSE

Words & Music by Ilio Volante

♩ = $\frac{3}{4}$
♩ = 150

GUAR DAN DO DAL LA FI NES TRA LA
FOR TI CON TRAD DI ZIO NI LA

PIOG GIA CHE SCI VO LA IE RI E RA VA MO FOR TI LA
PA LIS SIA NA MEN TE ES CO NOAL LO SCO PER TO DI

VI TA CI SEM BRA VAIM MEN SA CO MEU NA FO REST TA VUO TA IL
MOS TRA NO LA LO RO DE BOLEZ ZA CO MEU NA SIN FO NI A STRU

MON DO SCE MAE VA VI VEN DO NEL L'IL LU SIO NE CHE
MEN TI CHE SUO NA NO RI PAS SO LA MIA PAR TE MA

TUT TO AL LA FI NE FI NI RA' IM MA GI NI CHIA RE MI DI CO NO CHE VA
FOR SE NON SA RO' MAI AL L'AL TEZ ZA VA GO D'IS TIN TO CER CO IN DI ZI CO

RIA BI LE E'IL DES TI NO SEN ZA RES PI RO SEN TO L'AU RO RA DEN
ME NON MAI RAG GIUN GOI CON FI NI SUL L'OR LO DEL MA RE IL

1. 7 2.
TRO DI ME LE VUO TI DIS TOR TI SEN TIE RI NAS COS TI
CIE LO SI TUF FA

DU NE DI SAB BIA SPA RIS CO NOAL VEN TO POR TE SOC CHIU SE PA RE TI DI FIO RI

VO CI LON TA NE AR RI VA NO FI NOA QUA' MA LO SO NON

PORTE SOCCHIUSE - Ilio Volante - VOICE



E' TUT TO__ CO SI'____ RE A__ LE

VA DO D'IS TIN TO CER__CO IN DI__ ZI CO



__CO ME NON MAI

RAG GIUN GOI CON FI__ NI SUL L'OR LO DEL MA RE IL CIE LO SI TUF FA__



VUO TI DIS TOR

TI SEN TIE RI NAS COS TI

DU NE DI SAB BIA

SPA RIS CO NOAL VEN TO



POR TE SOC CHIU SE

PA RE TI DI FIO RI

VO CI LON TA__ NE

AR RI VA NO FI__ NOA

QUA'



MA LO SO__

NON E' TUT TO__ CO

SI'____ RE

A__ LE

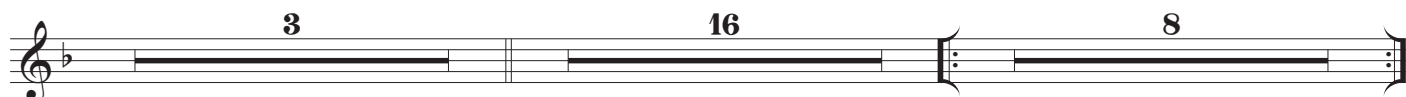

GUARDANDO DALLA FINESTRA
LA PIOGGIA CHE SCIVOLA
IERI ERAVAMO FORTI
LA VITA CI SEMBRAVA IMMENSA

COME UNA FORESTA VUOTA
IL MONDO SCEMA E VA
VIVENDO NELL'ILLUSIONE
CHE TUTTO ALLA FINE FINIRA'

IMMAGINI CHIARE MI DICONO CHE
VARIABILE E' IL DESTINO
SENZA RESPIRO SENTO L'AURORA
DENTRO DI ME

LE FORTI CONTRADDIZIONI
LAPALISSIANAMENTE
ESCONO ALLO SCOPERTO
DIMOSTTRANO LA LORO DEBOLEZZA

COME UNA SINFONIA
STRUMENTI CHE SUONANO
RIPASSO LA MIA PARTE
MA FORSE NON SARO' MAI ALL'ALTEZZA

VADO D'ISTINTO, CERCO INDIZI
COME NON MAI
RAGGIUNGO I CONFINI SULL'ORLO DEL MARE
IL CIELO SI TUFFA

VUOTI DISTORTI, SENTIERI NASCOSTI
DUNE DI SABBIA SPARISCONO AL VENTO
PORTE SOCCHIUSE, PARETI DI FIORI
VOCI LONTANE ARRIVANO FINO QUA', MA LO SO, NON E' TUTTO COSI' REALE

VADO D'ISTINTO, CERCO INDIZI
COME NON MAI
RAGGIUNGO I CONFINI SULL'ORLO DEL MARE
IL CIELO SI TUFFA

VUOTI DISTORTI, SENTIERI NASCOSTI
DUNE DI SABBIA SPARISCONO AL VENTO
PORTE SOCCHIUSE, PARETI DI FIORI
VOCI LONTANE ARRIVANO FINO QUA', MA LO SO, NON E' TUTTO COSI' REALE