free-scores.com

NINNA NANNA PER CECILIA

Musica e parole di
VITO DE SIATI

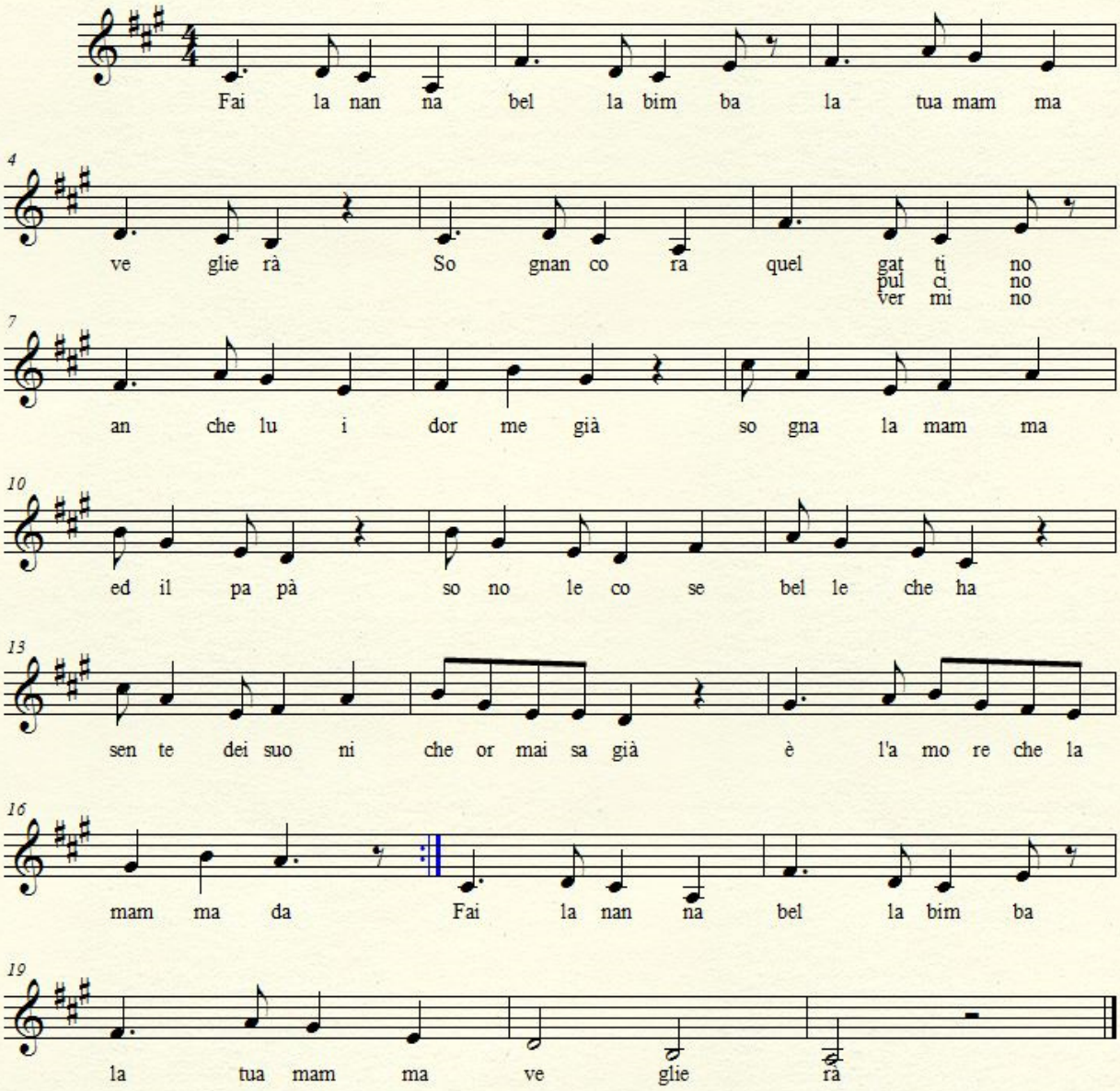

free-scores.com

NINNA NANNA PER CECILIA

Parole e musica di VITO DE SIATI (nonno)

Fai la nanna
bella bimba
la tua mamma
veglierà.
Sogna ancora
(1° volta) *Quel Gattino* (2° volta) *Quel Pulcino* (3° volta) *Quel Vermino*
Anche lui
Dorme già,
Sogna la
Mamma e il papà,
Sono le cose
Belle che ha.
Sente dei suoni
Che ormai sa già
L'amore che la mamma da. Ritorna a capo per 2 volte sostituendo Gattino con Pulcino e poi con Vermino.

finale

Fai la nanna
Bella bimba
La tua mamma
Veglierà.

(Morale: tutti i cuccioli di qualunque essere vivente sognano la mamma e il papà)