Clarinete B♭ II e III

# O Senhor Fez em Mim Maravilhas

Desenvolvido a partir do tema composto por Joseph Gelineau

Welligton Sousa
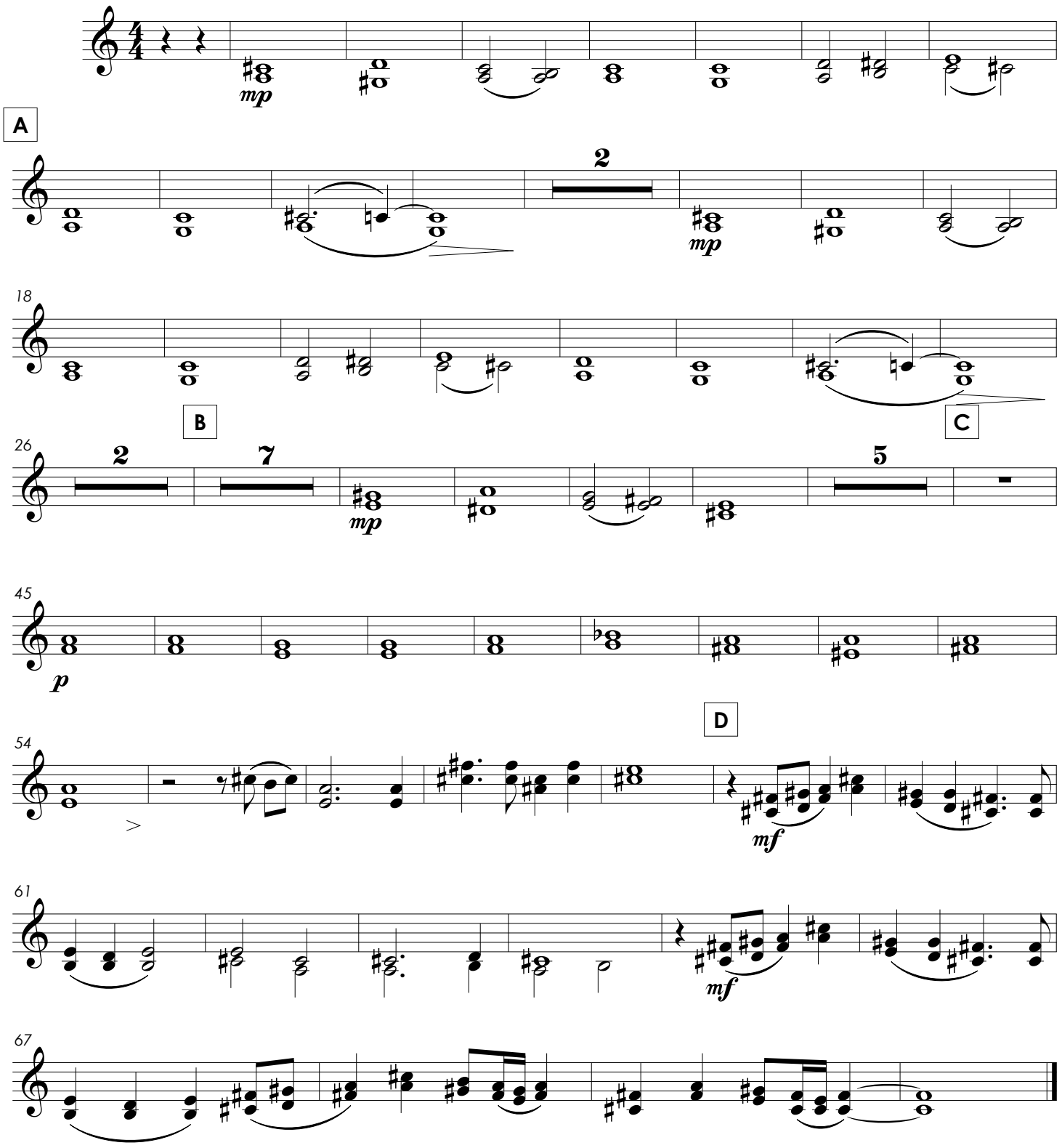
**Andante Moderato** ♩ = 80