2 CHORALS
pour quartet de cuivres

Robert SCHUMANN (1810 1856)
Trans et arr: Régis BENOIST

Tuba Ut

I

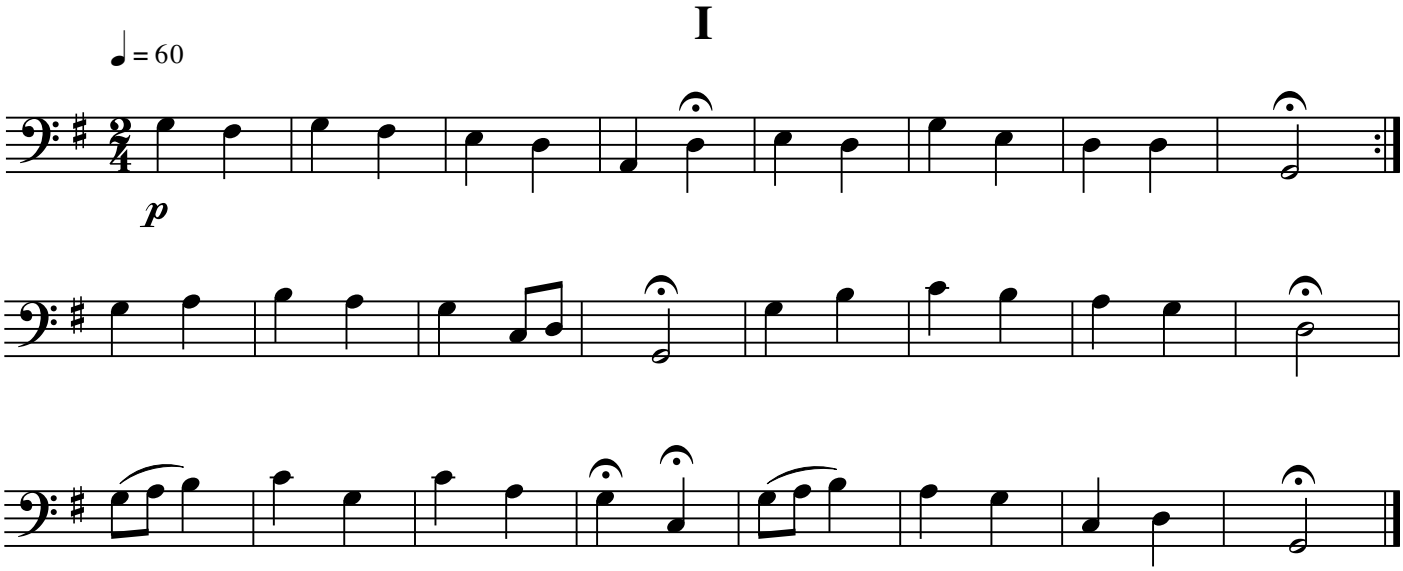

II

(Réjouis toi, ô mon âme)

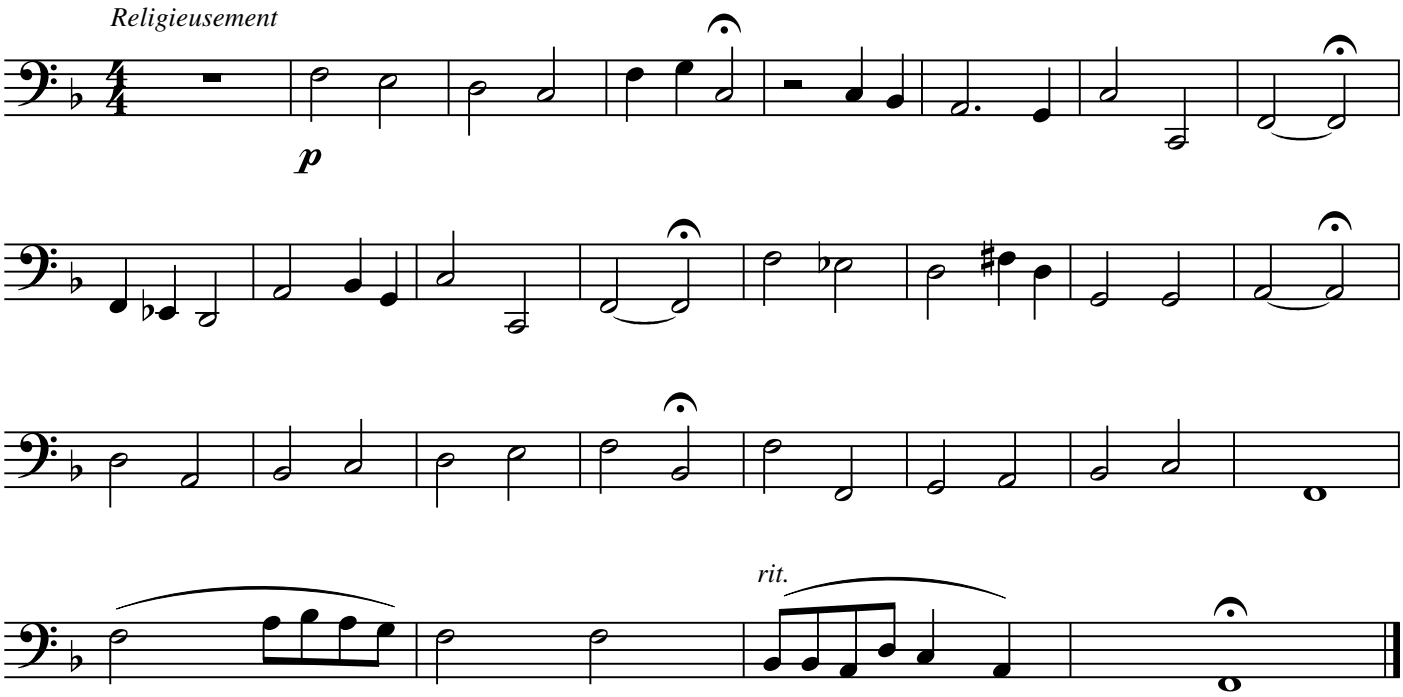

2 chorals pour quartet de cuivres. Transcription et arrangement © Régis BENOIST - Janvier 2012

free-scores.com