2 CHORALS
pour quartet de cuivres

Robert SCHUMANN (1810 1856)
Trans et arr: Régis BENOIST

Trompette Ut 1

I

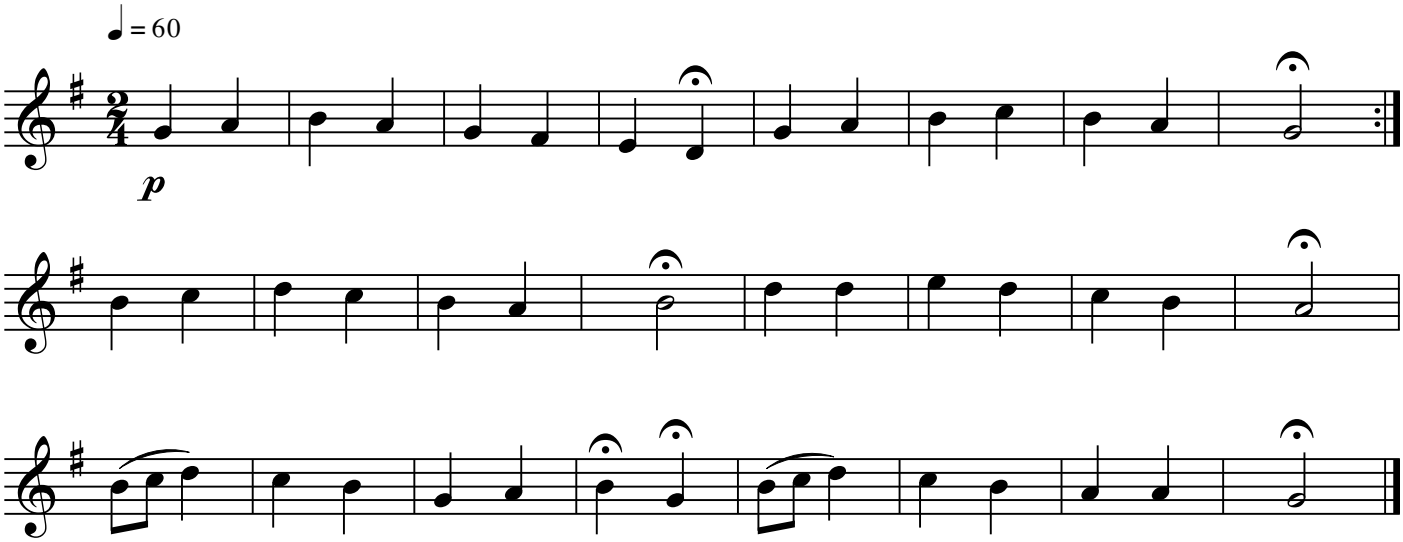

II
Réjouis toi, ô mon âme

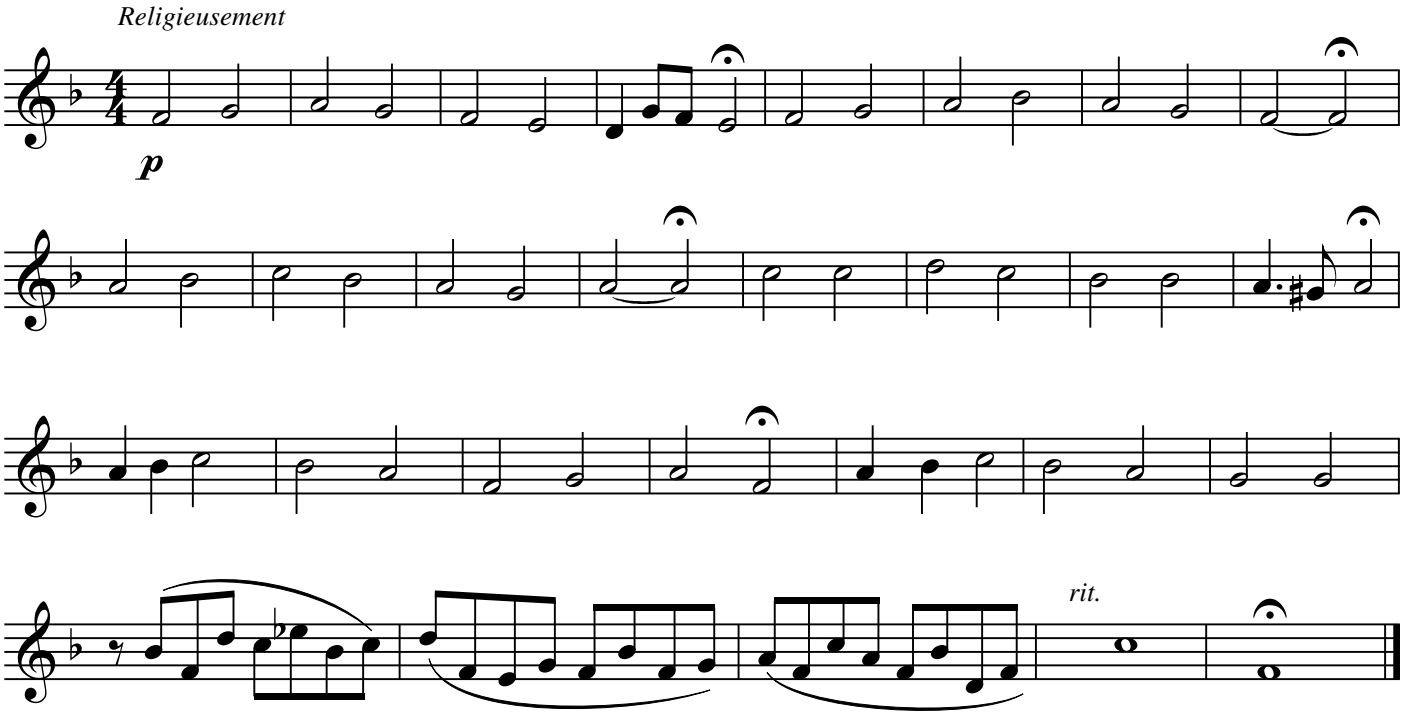

2 chorals pour quartet de cuivres. Transcription et arrangement © Régis BENOIST - Janvier 2012

free-scores.com