# Valse d'été n°4

## En Do majeur
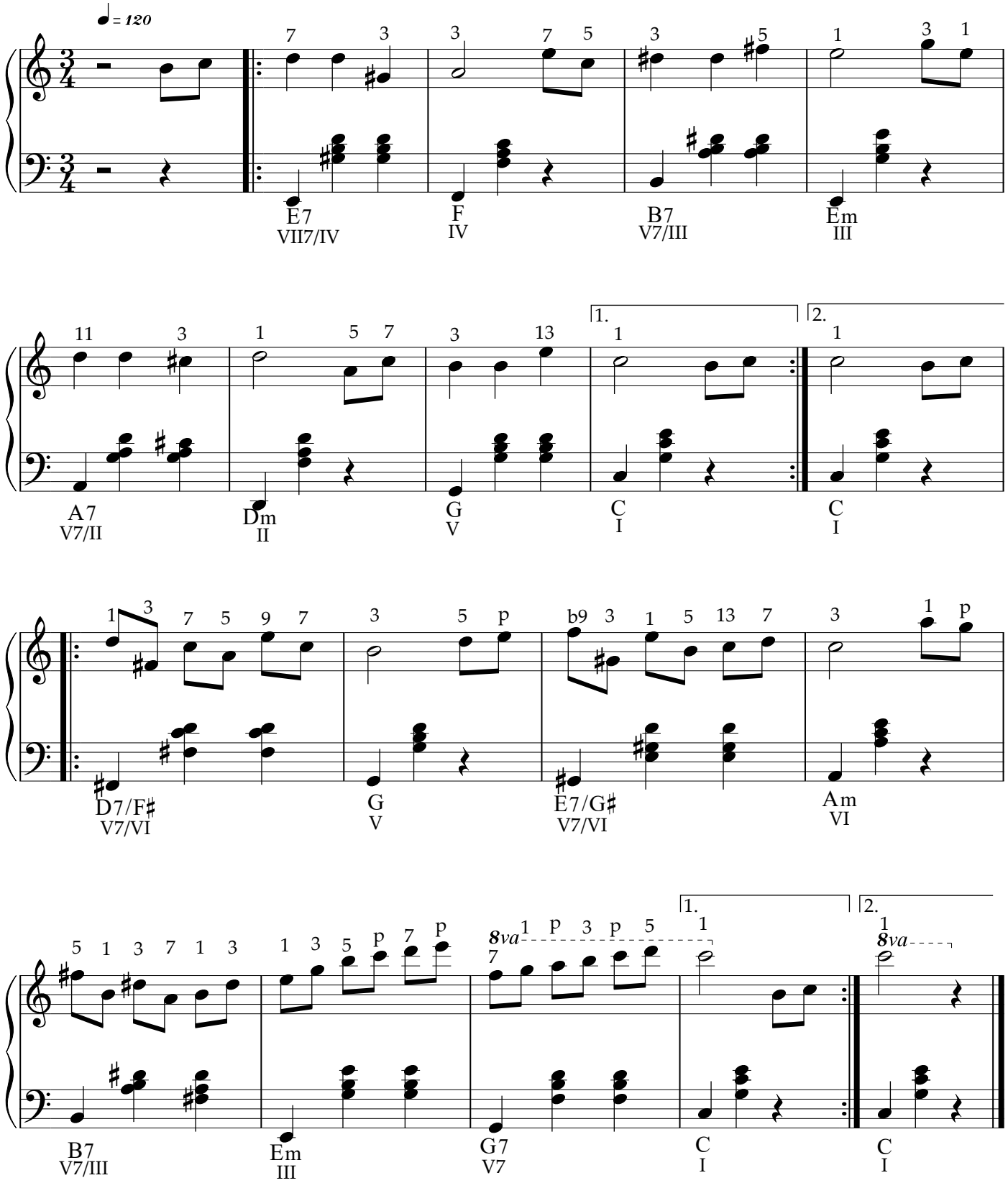
Christophe Poudras
Septembre 2016