Klarinette 2 in B

Die Verschweigung KV 518 (1787)

Lied für eine Singstimme mit Klavierbegleitung
arr. für Singstimme mit 2 Klarinetten und 3 Bassetthörnern
von Thomas Graß

W. A. Mozart

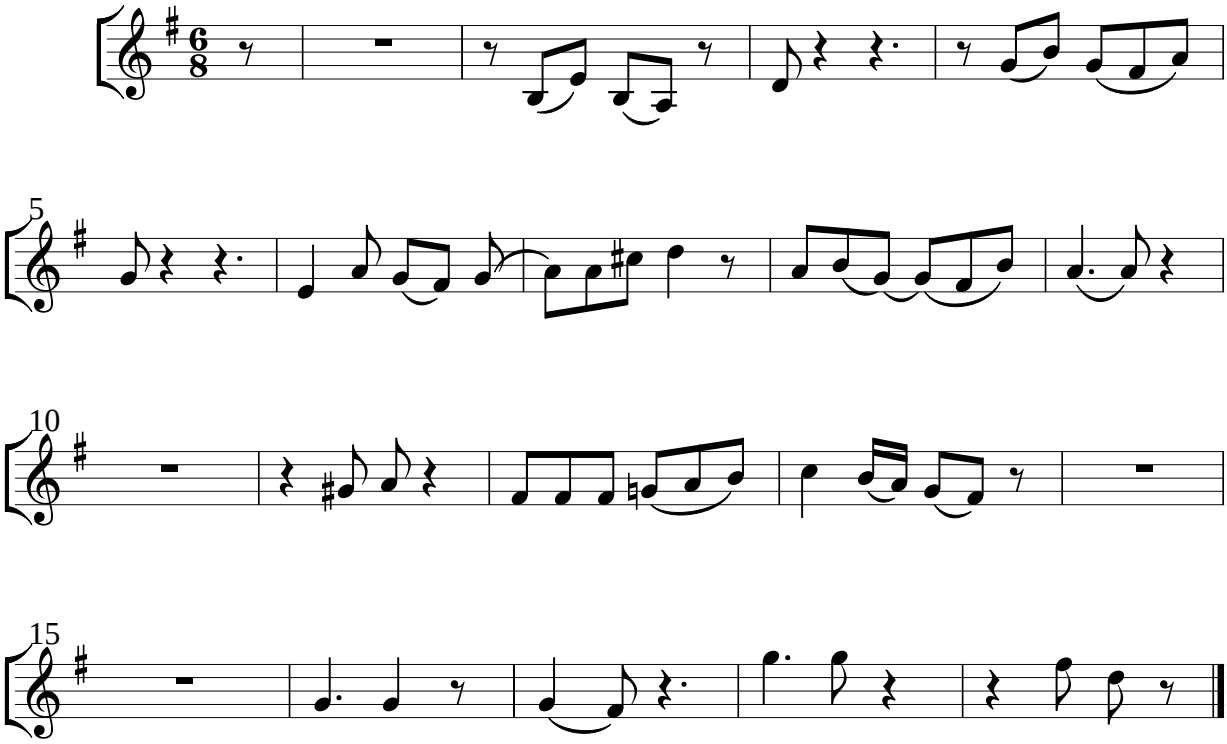

free-scores.com