Bona nox, bist a rechta Ox
KV 561

Trombone

Wolgang Amadeus MOZART (1756 - 1791)
Transcription : Régis BENOIST

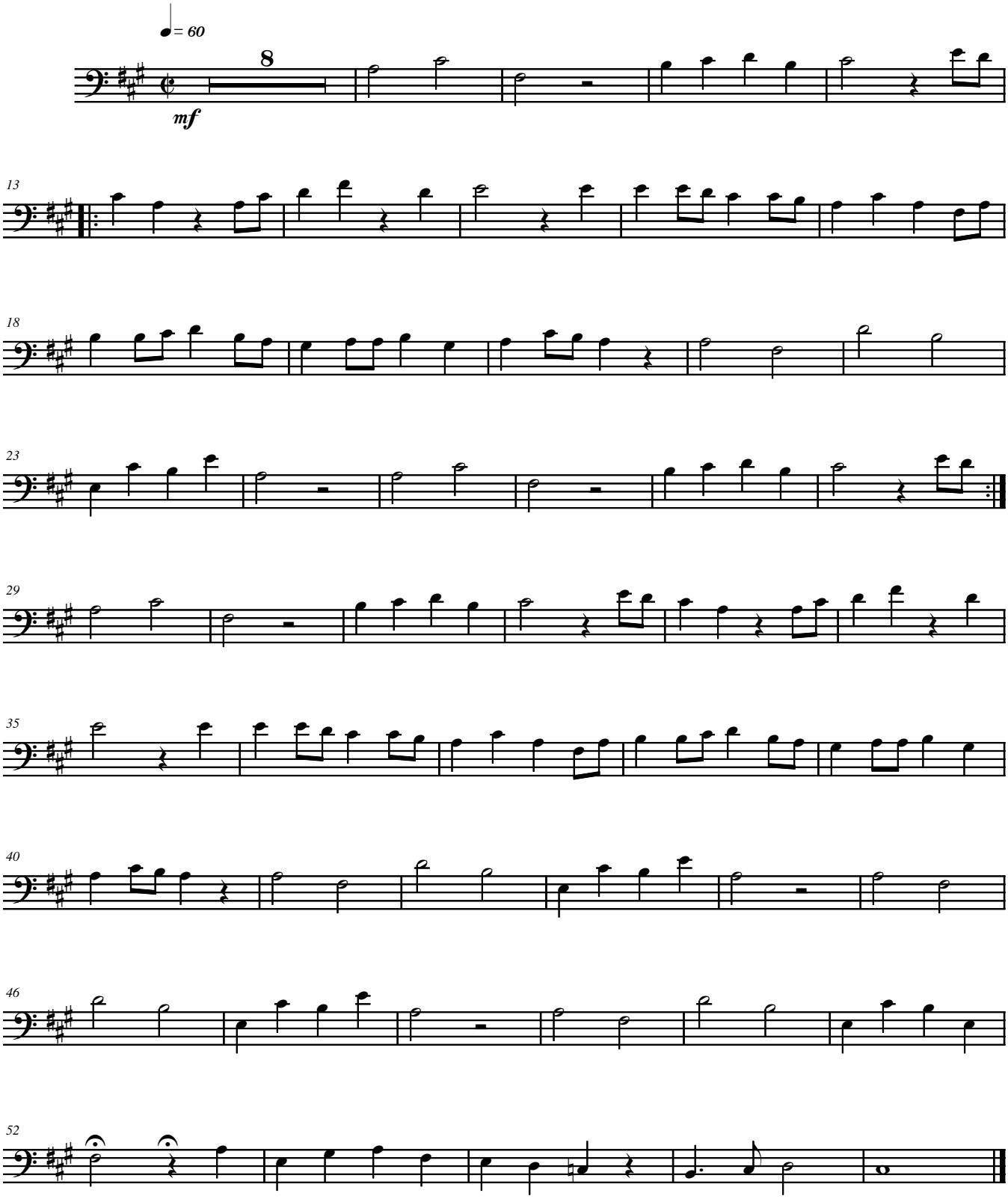

Octobre 2008 - Transcription pour quartet de cuivres par © Régis BENOIST

free-scores.com