PASILLO VENECIANO AL CERRO TUSA

Versión original para orquesta de cuerdas frotadas

J.M. TAPIAS

Contrabajos

OP. 25

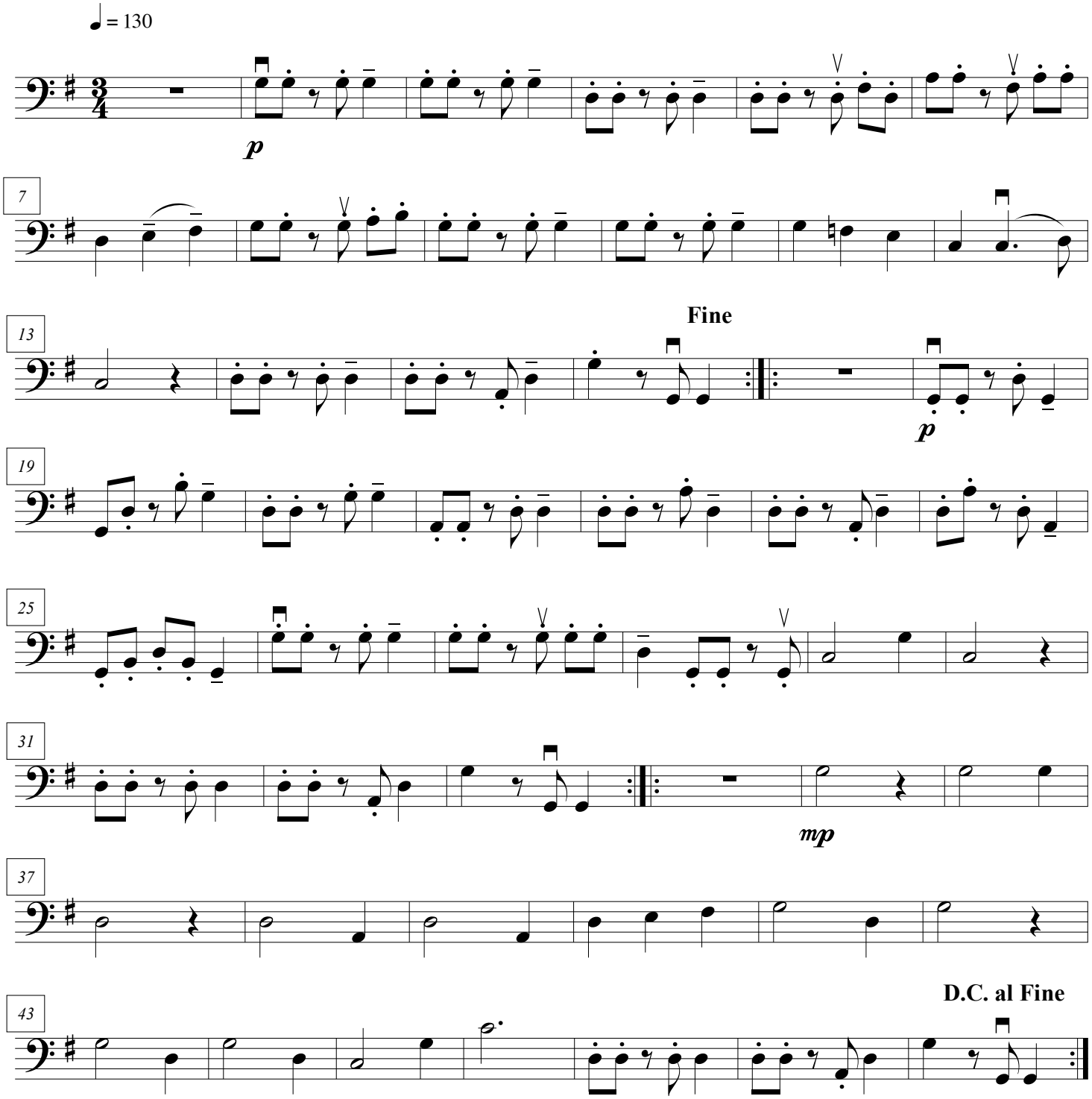

CopyrightLa forma mediante la cual las ideas del autor son descritas, explicadas, ilustradas o incorporadas en esta obra
están protegidas por la Dirección Nacional de Derecho de Autor del Ministerio del Interior y de Justicia de la República de Colombia,
bajo el radicado 5-642-201. Cualquier violación a los derechos intelectuales, morales
y patrimoniales amparados por la ley serán sancionados.
Permitida su reproducción bajo permiso previo del autor. © 2019.
Derechos de autor reservados por la D.N.D.A.