Ein feste Burg ist unser Gott

Hans Leo Haßler (1564-1612) (Arr.: Ralf Behrens)

Trumpet in Bb 1

www.rabe-musik-und-mehr.de - ©2016 RaBe

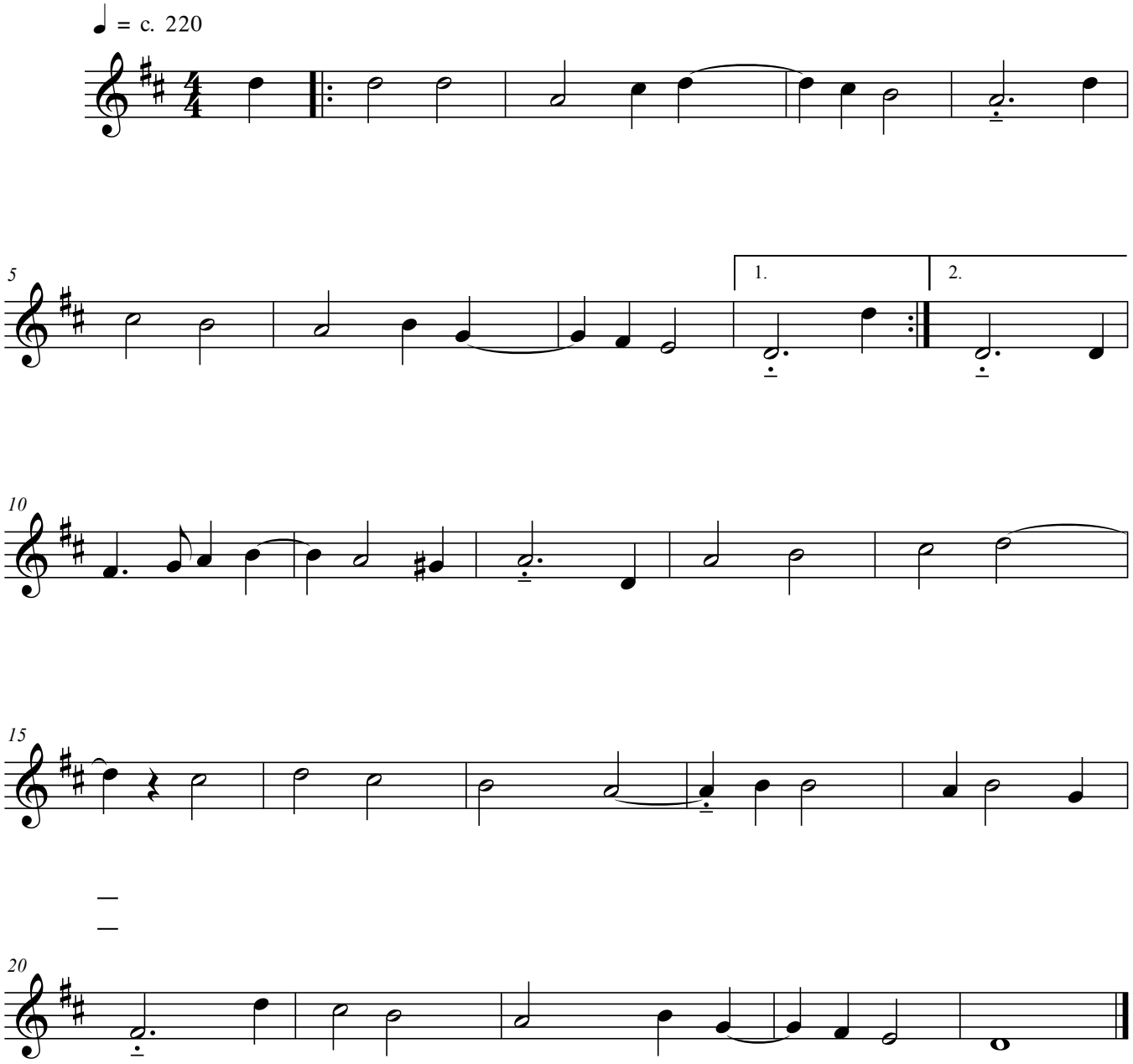

free-scores.com