Ein feste Burg ist unser Gott

Hans Leo Haßler (1564-1612) (Arr.: Ralf Behrens)
www. rabe-musik-und-mehr.de - ©2017 RaBe

Trombone 2

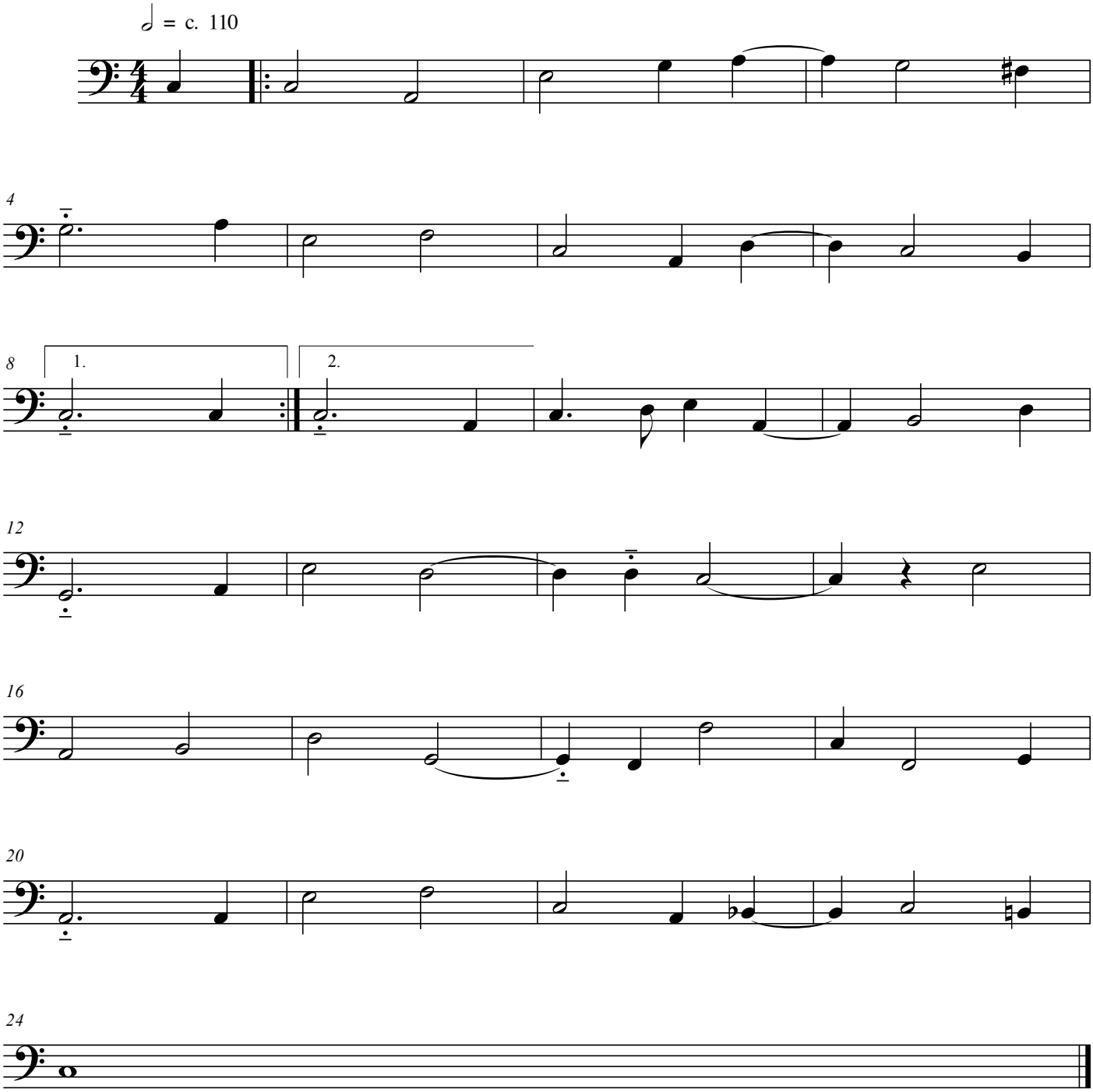

free-scores.com