România

(modeste hommage à Gheorghe Zamfir)

Serge Duchêne

Pour les cordes, toute la partition est en "pizzicato".

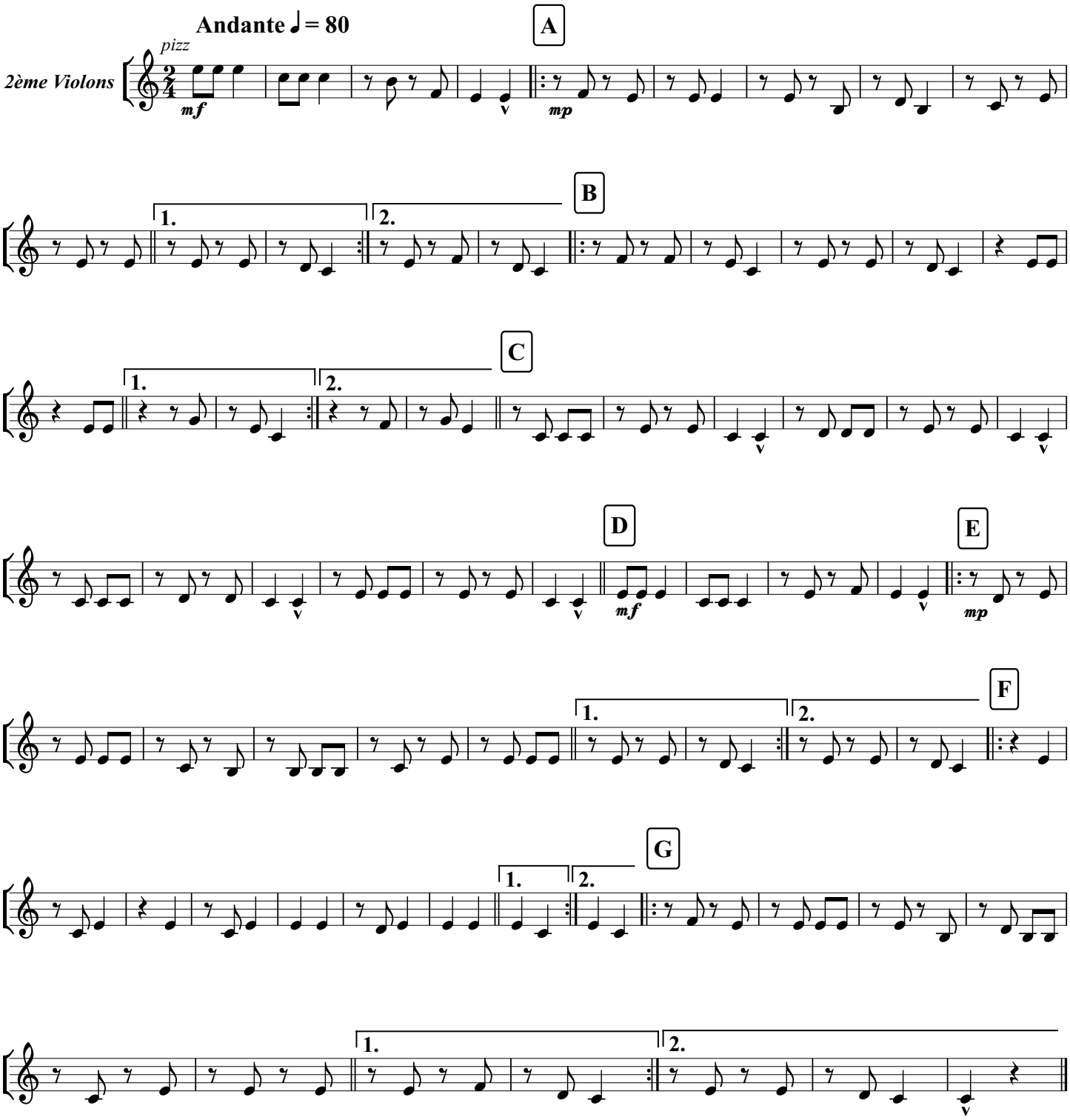

Serge Duchêne © Tous droits réservés

free-scores.com