Dormidos por la tristeza

Trío para capilla musical

Tempo de capilla, lento

José Ramón Córdoba Rodríguez

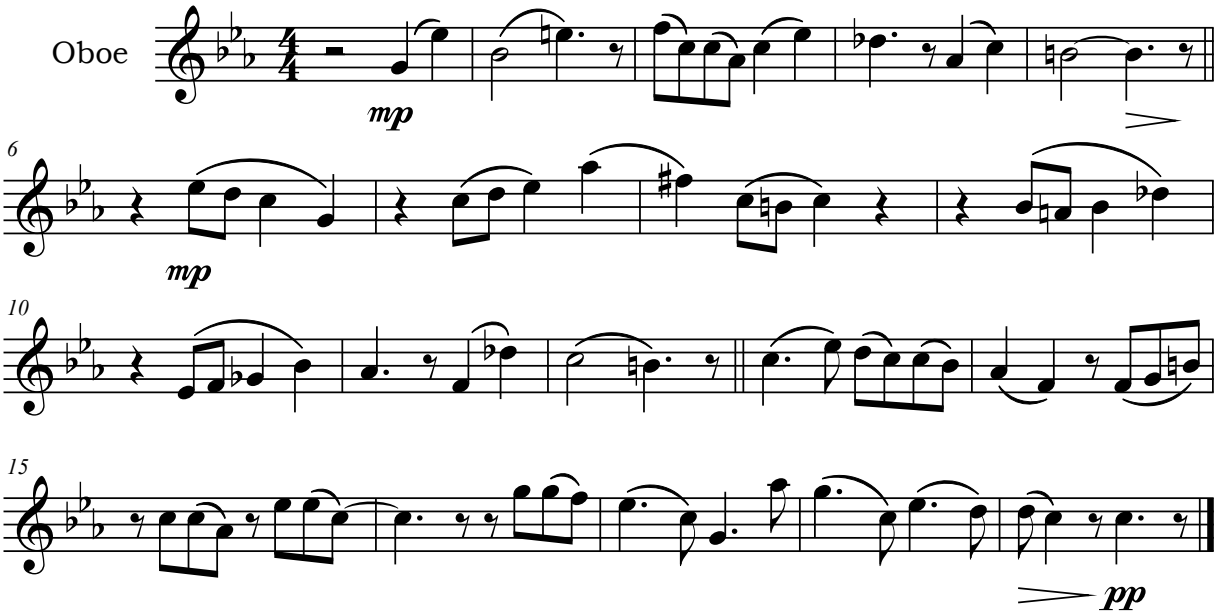

Córdoba, Cuaresma 2024