Christ lag in Todesbanden
BWV 625

Trompette Bb 1

Johan Sebastien Bach (1685 - 1750)
Trans : R.BENOIST

Adagio

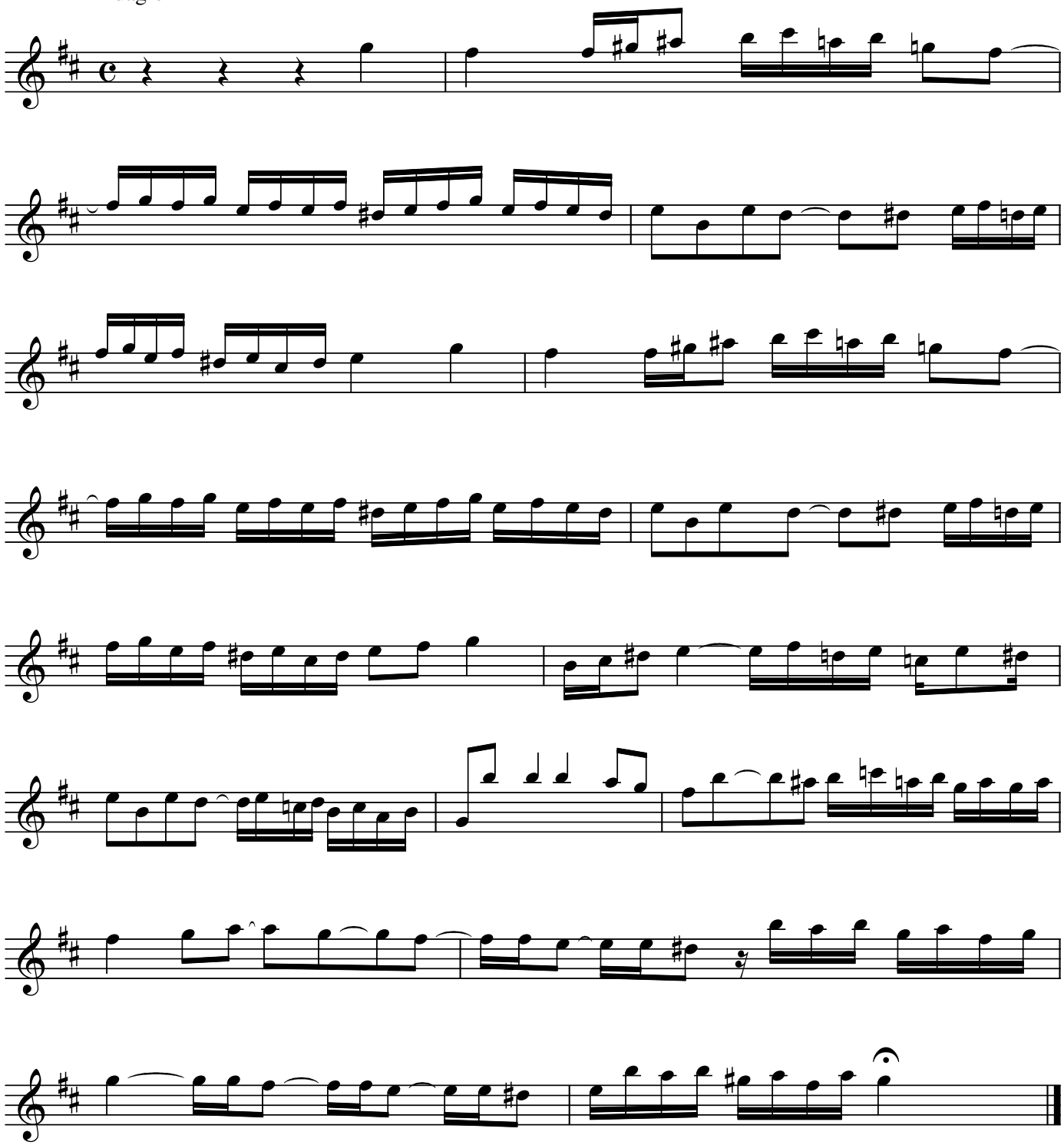

- Bach BWV 625 -

Juillet 2007. Transcription pour quartet de cuivres par © Régis BENOIST

free-scores.com